

MUNICIPIO DE TEPATILÁN DE MORELOS, JALISCO

PLANTILLA DE PERSONAL

AL 1° DE OCTUBRE DE 2015

No. (1)	Nombre (2)	RFC (3)	Adscripción (4)	Plaza (5)	Fecha de ingreso (6)	Percepción mensual bruta (7)	Estatus (8)	Expediente completo (9)
1	MARISOL GONZALEZ BECERRA		INSTITUTO TEPATITLENSE DE LA MUJER	BASE	02/01/2015	\$8,760 00	FUNCIONES	EXPEDIENTE EN OFICIALIA MAYOR

INSTRUCCIONES

1	El número consecutivo de registro.
2	Nombre completo del servidor público: (apellido paterno, apellido materno y nombre (s) o nombre de la empresa o institución.
3	Registro federal de contribuyentes del servidor público o del proveedor.
4	Área administrativa o departamento en el cual desempeña sus funciones.
5	El tipo de plaza del empleado, de confianza, base, supernumerario.
6	Fecha de ingreso en la administración pública municipal.
7	El monto asignado por sueldo y en su caso la compensación mensual que se paga al servidor público.
8	Anotar si el servidor público está en funciones, de incapacidad, de vacaciones, suspendido laboralmente, etc.
9	Anotar si cuenta con el expediente completo, de acuerdo a la documentación básica.

Nota:

En la elaboración de la plantilla de personal se debe identificar si el empleado públicos es de base o supernumerario y si tiene la categoría de ser de confianza o sindicalizados; así como de manera general las actividades que desarrolla

[Handwritten signature]
[Handwritten signature]

MUNICIPIO DE TEPATITLÁN DE MORELOS, JALISCO

SELLOS OFICIALES

AL 1° DE OCTUBRE DE 2015

No. (1)	Dirección o Departamento (2)	Leyenda del sello (3)	Impresión del sello (4)
1	OFICINA INSTITUTO TEPATITLENSE DE LA MUJER	INSTITUTO TEPATITLENSE DE LA MUJER	

INSTRUCCIONES

1	El número consecutivo de registro.
2	Área en donde se encuentran el sello.
3	Descripción específica del contenido de la leyenda del sello.
4	Impresión física del sello.

Adriana Patricia A.

[Handwritten signature]

MUNICIPIO DE TEPATITLÁN DE MORELOS, JALISCO

DOCUMENTOS DIVERSOS

AL 1° DE OCTUBRE DE 2015

No. (1)	Documentación o Expediente (2)	Dirección o Departamento (3)	Forma de entrega (4)	Folios (5)	Observaciones (6)
1	CONVENIOS Y ACUERDOS NACIONALES	INSTITUTO TEPATITLENSE DE LA MUJER	IMPRESA		
2	CONVENIOS INSTITUTO JALISCIENSE DE LAS MUJERES	INSTITUTO TEPATITLENSE DE LA MUJER	IMPRESA		
3	INVENTARIOS Y CARTAS DE RESGUARDO	INSTITUTO TEPATITLENSE DE LA MUJER	IMPRESA	2009-2012	
4	CONTRATO DE PRESTACIÓN DE SERVICIOS IX SEMANA CULTURAL DE LA MUJER	INSTITUTO TEPATITLENSE DE LA MUJER	IMPRESA	119/2012, 120/2012, 122/2012, 123/2012	
5	CONVENIO INSTITUTO FEDERAL ELECTORAL 2010	INSTITUTO TEPATITLENSE DE LA MUJER	IMPRESA		
6	ACTAS MUNICIPIO 2008	INSTITUTO TEPATITLENSE DE LA MUJER	IMPRESA		
7	ACTA CONSTITUTIVA DE COOPERACIÓN.	INSTITUTO TEPATITLENSE DE LA MUJER	IMPRESA	BOLETA DE INSCRIPCIÓN 10552	DENOMINACIÓN DECORACIÓN Y BISUTERÍA DE FILIGRANA EN PAPEL, S.C. DE R.L. DE C.V.
8	CASOS ATENDIDOS 2012-2013	INSTITUTO TEPATITLENSE DE LA MUJER	IMPRESA	2012-2013	
9	CASOS ATENDIDOS 2014	INSTITUTO TEPATITLENSE DE LA MUJER	IMPRESA		
10	PROGRAMA A LA NO VIOLENCIA 2014-2015	INSTITUTO TEPATITLENSE DE LA MUJER	IMPRESA		LISTAS DE ASISTENCIA

[Handwritten signature]

[Handwritten signature]

11	DÍA INTERNACIONAL DE LUCHA CONTRA LA VIOLENCIA HACÍA LA MUJER 2013	INSTITUTO TEPATITLENSE DE LA MUJER	IMPRESA		LISTAS DE ASISTENCIA
12	PREVENCIÓN A LA VIOLENCIA 2012-2013	INSTITUTO TEPATITLENSE DE LA MUJER	IMPRESA		LISTAS DE ASISTENCIA
13	FOMENTO AL AUTOEMPLOO	INSTITUTO TEPATITLENSE DE LA MUJER	IMPRESA		LISTAS DE ASISTENCIA
14	X SEMANA CULTURAL DE LA MUJER	INSTITUTO TEPATITLENSE DE LA MUJER	IMPRESA	2013	LISTAS DE ASISTENCIA A EVENTOS
15	ARCHIVO CONSEJO INST. TEPATITLENSE DE LA MUJER	INSTITUTO TEPATITLENSE DE LA MUJER	IMPRESA		
16	FOMENTO AL AUTOEMPLOO 2013	INSTITUTO TEPATITLENSE DE LA MUJER	IMPRESA	2013	LISTAS DE ASISTENCIA CURSO DE CORTE DE CABELLO
17	XII SEMANA CULTURAL DE LA MUJER 2015	INSTITUTO TEPATITLENSE DE LA MUJER	IMPRESA	2015	LISTAS DE ASISTENCIA, ORDEN DEL DÍA Y ARCHIVO DE MUJERES RECONOCIDAS, FACTURAS
18	PETICIONES ENLACE CIUDADANO	INSTITUTO TEPATITLENSE DE LA MUJER	IMPRESA	2014	PROGRAMA MIÉRCOLES CIUDADANO
19	RELACIÓN CAJA CHICA FEBRERO-MARZO	INSTITUTO TEPATITLENSE DE LA MUJER	IMPRESA	2014	
20	16 CARPETAS CON LISTAS DE ASISTENCIA A LOS CURSOS	INSTITUTO TEPATITLENSE DE LA MUJER	IMPRESA	2013-2015	CURSOS DE PALETA DE BOMBÓN, GELATINA ARTÍSTICA, REPOSTERÍA, CORTE DE CABELLO, CONSUMO INTELIGENTE Y CORTE Y CONFECCIÓN
21	INFORME DE ACTIVIDADES MENSUALES	INSTITUTO TEPATITLENSE DE LA MUJER	IMPRESA	2012-2015	
22	MEMORÁNDUM ENVIADOS Y RECIBIDOS 2012-2015	INSTITUTO TEPATITLENSE DE LA MUJER	IMPRESA	2012-2015	
23	OFICIOS ENVIADOS 2012-2013	INSTITUTO TEPATITLENSE DE LA MUJER	IMPRESA	002/2012 A 130/2013	
24	OFICIOS ENVIADOS 2013	INSTITUTO TEPATITLENSE DE LA MUJER	IMPRESA	132/2013 A 190/2014	

[Handwritten signature]

[Handwritten signature]

25	OFICIOS ENVIADOS 2014	INSTITUTO TEPATITLENSE DE LA MUJER	IMPRESA	192/2014 A 119/2014	
26	OFICIOS RECIBIDOS 2013	INSTITUTO TEPATITLENSE DE LA MUJER	IMPRESA	DE ENERO A JUNIO	
27	OFICIOS RECIBIDOS 2013	INSTITUTO TEPATITLENSE DE LA MUJER	IMPRESA	DE JULIO A DICIEMBRE	
28	OFICIOS RECIBIDOS 2014	INSTITUTO TEPATITLENSE DE LA MUJER	IMPRESA	DE ENERO A JUNIO	
29	OFICIOS RECIBIDOS 2014	INSTITUTO TEPATITLENSE DE LA MUJER	IMPRESA	DE JULIO A DICIEMBRE	
30	OFICIOS RECIBIDOS 2015	INSTITUTO TEPATITLENSE DE LA MUJER	IMPRESA	DE ENERO A SEPTIEMBRE	
31	OFICIO ENVIADOS 2015	INSTITUTO TEPATITLENSE DE LA MUJER	IMPRESA	001/2015 A 072/2015	
32	VACACIONES	INSTITUTO TEPATITLENSE DE LA MUJER	IMPRESA		
33	PROGRAMA DE FORTALECIMIENTO A LA TRANSVERSALIDAD DE GÉNERO 2014	INSTITUTO TEPATITLENSE DE LA MUJER	IMPRESA		FACTURA, LISTAS DE ASISTENCIA, DOCUMENTACIÓN ENVIADA.
34	DEVOLUCIÓN DE CAJA CHICA	INSTITUTO TEPATITLENSE DE LA MUJER	IMPRESA	6906	DEPOSITO
35	GASTOS	INSTITUTO TEPATITLENSE DE LA MUJER	IMPRESA		
36	CONTRATO DE PRESTACIÓN DE SERVICIOS JULIA PÉREZ	INSTITUTO TEPATITLENSE DE LA MUJER	IMPRESA	71/2013	
37	REQUISICIONES Y FACTURAS CURSO DE PALETA DE BOMBÓN Y GELATINA ARTÍSTICA	INSTITUTO TEPATITLENSE DE LA MUJER	IMPRESA		
38	REGLAMENTO MUNICIPAL DE LA LEY DE ACCESO DE LAS MUJERES A UNA VIDA LIBRE DE VIOLENCIA	INSTITUTO TEPATITLENSE DE LA MUJER	IMPRESA	2014	
39	INVENTARIOS Y CARTAS DE RESGUARDO	INSTITUTO TEPATITLENSE DE LA MUJER	IMPRESA	001/2014	

[Handwritten signature]

[Handwritten signature]

40	REGLAS DE OPERACIÓN PROGRAMA DE FORTALECIMIENTO A LA TRANSVERSALIDAD DE LA PERSPECTIVA DE GÉNERO 2014	INSTITUTO TEPATITLENSE DE LA MUJER	IMPRESA	2014	
41	PRESUPUESTOS 2013 Y 2014	INSTITUTO TEPATITLENSE DE LA MUJER	IMPRESA		
42	COMPROBACIÓN DE GASTOS DE CURSOS EN DELEGACIONES	INSTITUTO TEPATITLENSE DE LA MUJER	IMPRESA	2014/2015	
43	COPRISJAL	INSTITUTO TEPATITLENSE DE LA MUJER	IMPRESA	2015	
44	PROYECTO "RECONSTRUYENDO MUJERES"	INSTITUTO TEPATITLENSE DE LA MUJER	IMPRESA	2015	PROGRAMA DE PRACTICAS PROFESIONALES EN PSICOLOGÍA SOCIAL CUALTOS
45	OFICIOS DE COMISIÓN	INSTITUTO TEPATITLENSE DE LA MUJER	IMPRESA	2013/2014/2015	
46	PROYECTANDO MI FUTURO	INSTITUTO TEPATITLENSE DE LA MUJER	IMPRESA	2014	
47	COMPROBANTES DE GASTOS DE CURSOS DE PALETA Y GELATINA	INSTITUTO TEPATITLENSE DE LA MUJER	IMPRESA	2014	
48	XI SEMANA CULTURAL DE LA MUJER	INSTITUTO TEPATITLENSE DE LA MUJER	IMPRESA	2014	FACTURAS, LISTAS DE ASISTENCIA
49	FACTURAS-REQUISICIONES X SEMANA CULTURAL DE LA MUJER	INSTITUTO TEPATITLENSE DE LA MUJER	IMPRESA	2013	
50	LIBRO: MUJERES MIGRANTES Y SUS IMPLICACIONES DESDE LA PERSPECTIVA DE GÉNERO	INSTITUTO TEPATITLENSE DE LA MUJER	IMPRESA		
51	LIBRO: METODOLOGÍA DE FORTALECIMIENTO DE MUJERES LÍDERES COMUNITARIAS	INSTITUTO TEPATITLENSE DE LA MUJER	IMPRESA		



52	LIBRO: INDICADORES DE DESARROLLO HUMANO Y GÉNERO EN MÉXICO 2000 - 2005	INSTITUTO TEPATITLENSE DE LA MUJER	IMPRESA		
53	LIBRO: VIOLENCIA FAMILIAR- MANUAL PARA SU PREVENCIÓN Y ATENCIÓN	INSTITUTO TEPATITLENSE DE LA MUJER	IMPRESA	2 LIBROS	GUÍAS DE APOYO
54	LIBRO: EDUCACIÓN EMOCIONAL Y PREVENCIÓN DE LA VIOLENCIA CON PERSPECTIVA DE GÉNERO	INSTITUTO TEPATITLENSE DE LA MUJER	IMPRESA	2 LIBROS	
55	MANUAL DE ANÁLISIS Y CONSTRUCCIÓN DE LOS PARADIGMAS FEMINISTAS	INSTITUTO TEPATITLENSE DE LA MUJER	IMPRESA		
56	MEMORIAS DEL INSTITUTO JALISCIENSE DE LAS MUJERES 2007-2012	INSTITUTO TEPATITLENSE DE LA MUJER	IMPRESA		
57	MANUAL DE CAPACITACIÓN POLÍTICA: LAS MUJERES PUEDEN HACERLO	INSTITUTO TEPATITLENSE DE LA MUJER	IMPRESA		
58	PROGRAMA DE INSTITUCIONALIZACIÓN DE LA PERSPECTIVA DE GÉNERO EN LA ADMINISTRACIÓN PÚBLICA FEDERAL	INSTITUTO TEPATITLENSE DE LA MUJER	IMPRESA		
59	COMO INCORPORAR LA PERSPECTIVA DE GÉNERO EN LA COMUNICACIÓN	INSTITUTO TEPATITLENSE DE LA MUJER	IMPRESA	2 LIBROS	



60	PRIMER INFORME DE ACTIVIDADES DE LA COMISIÓN NACIONAL PARA PREVENIR Y ERRADICAR LA VIOLENCIA CONTRA LAS MUJERES 2009-2010	INSTITUTO TEPATITLENSE DE LA MUJER	IMPRESA		
61	TRATA DE SERES HUMANOS ESPECIALMENTE MUJERES Y NIÑAS EN LA LEGISLACIÓN PENAL, DE SALUD Y ASISTENCIA SOCIAL EN MÉXICO	INSTITUTO TEPATITLENSE DE LA MUJER	IMPRESA		
62	GUÍA PARA INICIAR Y FORTALECER UNA INSTANCIA MUNICIPAL DE LAS MUJERES	INSTITUTO TEPATITLENSE DE LA MUJER	IMPRESA		
63	MUJERES Y HOMBRES ¿QUÉ TAN DIFERENTES SOMOS?	INSTITUTO TEPATITLENSE DE LA MUJER	IMPRESA		
64	DESARROLLO LOCAL CON IGUALDAD DE GÉNERO	INSTITUTO TEPATITLENSE DE LA MUJER	IMPRESA	7 TOMOS	
65	MANUAL PARA LA SENSIBILIZACIÓN DEL ENFOQUE INTEGRADO DE GÉNERO DE LA ADMINISTRACIÓN PÚBLICA	INSTITUTO TEPATITLENSE DE LA MUJER	IMPRESA		
66	PRO-IGUALDAD 2008-2013	INSTITUTO TEPATITLENSE DE LA MUJER	IMPRESA		
67	ESTRATEGIA NACIONAL DE EDUCACIÓN CÍVICA PARA EL DESARROLLO DE LA CULTURA POLÍTICA DEMOCRÁTICA EN MÉXICO 2011-2015	INSTITUTO TEPATITLENSE DE LA MUJER	IMPRESA		

[Handwritten signature]

[Handwritten signature]

68	MEMORIA DEL PRIMER SEMINARIO LATINOAMERICANO DE METODOLOGÍAS DE CAPACITACIÓN EN GÉNERO	INSTITUTO TEPATITLENSE DE LA MUJER	IMPRESA	2 LIBROS	
69	GLOSARIO DE GÉNERO	INSTITUTO TEPATITLENSE DE LA MUJER	IMPRESA		
70	TABACO Y MUJERES	INSTITUTO TEPATITLENSE DE LA MUJER	IMPRESA	2 LIBROS	
71	PREVENCIÓN DEL CONSUMO DE DROGAS	INSTITUTO TEPATITLENSE DE LA MUJER	IMPRESA	3 LIBROS	
72	COMPILACIÓN LEGISLATIVA PARA GARANTIZAR A LAS MUJERES UNA VIDA LIBRE DE VIOLENCIA.	INSTITUTO TEPATITLENSE DE LA MUJER	IMPRESA		
73	CONVENIO DE BELÉM DO PARÁ	INSTITUTO TEPATITLENSE DE LA MUJER	IMPRESA		
74	FEMINICIDIO	INSTITUTO TEPATITLENSE DE LA MUJER	IMPRESA	3 TOMOS	
75	CEDAW	INSTITUTO TEPATITLENSE DE LA MUJER	IMPRESA		

INSTRUCCIONES

1	El número consecutivo de registro.
2	Clasificación del documento o expediente.
3	Área en que se encuentra la documentación o expediente.
4	La información se entrega de forma "impresa" o "digital".
5	En el caso que se encuentre foliada de que folio a que folio la integra.
6	En caso de ser necesario se anotarán las aclaraciones o comentarios que se consideren oportunas sobre cada asunto o que complementen la

[Handwritten signature]

[Handwritten signature]



MUNICIPIO DE TEPATITLÁN DE MORELOS JALISCO
 Hidalgo Num. 45 Col. Centro, Tepatitlán de Morelos, Jal. C.P. 47600



Saldos Presupuestales

Descripción	Aprobado	Modificado	Saldo	Presupuesto Comprobado	Presupuesto Ejecutado	Presupuesto Ejecutado	Presupuesto Ejecutado	Presupuesto Ejecutado	Presupuesto Ejecutado
01 H. AYUNTAMIENTO DE TEPATITLAN DE MORELOS	50,000.00	14,380.37	1,052.80	0.00	13,327.57	13,327.57	13,327.57	10,343.98	0.00
3000 SERVICIOS GENERALES	6,000.00	0.00	0.00	0.00	0.00	0.00	0.00	0.00	0.00
3000.3300 SERVICIOS PROFESIONALES. CIENTIFICOS, TECNICOS Y OTROS SERVICIOS	3,000.00	0.00	0.00	0.00	0.00	0.00	0.00	0.00	0.00
3000.3700 SERVICIOS DE TRASLADO Y VIATICOS	5,000.00	0.00	0.00	0.00	0.00	0.00	0.00	0.00	0.00
4000 TRANSFERENCIAS, ASIGNACIONES, SUBSIDIOS Y OTRAS AYUDAS	42,000.00	14,380.37	1,052.80	0.00	13,327.57	13,327.57	13,327.57	10,343.98	0.00
4000.4400 AYUDAS SOCIALES	42,000.00	14,380.37	1,052.80	0.00	13,327.57	13,327.57	13,327.57	10,343.98	0.00

[Handwritten signature]



MUNICIPIO DE TEPATITLÁN DE MORELOS JALISCO
Hidalgo Num. 45 Col. Centro, Tepatitlán de Morelos, Jal. C.P. 47600



Saldos Presupuestales

Descripción	Original	Modificado	Saldo	Compras	Saldo	Compras	Ejercido	Saldo	Compras
			9,863.84	0.00	17,142.16	17,142.16	17,142.16	17,142.16	-6.00
01 H. AYUNTAMIENTO DE TEPATITLAN DE MORELOS	27,000.00	27,000.00	0.00	0.00	1,364.16	1,364.16	1,364.16	1,364.16	0.00
2000 MATERIALES Y SUMINISTROS	0.00	1,364.16	0.00	0.00	1,364.16	1,364.16	1,364.16	1,364.16	0.00
2000.2200 ASLIMENTOS Y UTENCILIOS	0.00	1,364.16	0.00	0.00	15,778.00	15,778.00	15,778.00	15,778.00	-6.00
3000 SERVICIOS GENERALES	27,000.00	25,635.84	9,863.84	0.00	15,778.00	15,778.00	15,778.00	15,778.00	-6.00
3000.3800 SERVICIOS OFICIALES	27,000.00	25,635.84	9,863.84	0.00					

[Handwritten signature]



MUNICIPIO DE TEPATILÁN DE MORELOS JALISCO
 Hidalgo Num. 45 Col. Centro, Tepatlán de Morelos, Jal. C.P. 47600



Saldos Presupuestales

Descripción	Original	Modificado	Asignado	Comprobado	Pagado	Ejercido	Restante	Restante	Restante
01 H. AYUNTAMIENTO DE TEPATILAN DE MORELOS	7,000.00	2,000.00	2,000.00	0.00	0.00	0.00	0.00	0.00	0.00
3000 SERVICIOS GENERALES	7,000.00	2,000.00	2,000.00	0.00	0.00	0.00	0.00	0.00	0.00
3000.3300 SERVICIOS PROFESIONALES CIENTIFICOS TECNICOS Y OTROS SERVICIOS	5,000.00	0.00	0.00	0.00	0.00	0.00	0.00	0.00	0.00
3000.3700 SERVICIOS DE TRASLADO Y VIATICOS	2,000.00	2,000.00	2,000.00	0.00	0.00	0.00	0.00	0.00	0.00

[Handwritten signature]



MUNICIPIO DE TEPATILÁN DE MORELOS JALISCO
 Hidalgo Num. 45 Col. Centro, Tepatlán de Morelos, Jal. C.P. 47600



Saldos Presupuestales

Descripción	Saldo	Comprobado	Saldo	Comprobado	Comprobado	Comprobado	Pagado	Saldo por Comprobar
01 H. AYUNTAMIENTO DE TEPATILAN DE MORELOS	6,000.00	6,000.00	6,000.00	0.00	0.00	0.00	0.00	0.00
3000 SERVICIOS GENERALES	6,000.00	6,000.00	6,000.00	0.00	0.00	0.00	0.00	0.00
3000.3300 SERVICIOS PROFESIONALES CIENTIFICOS TECNICOS Y OTROS SERVICIOS	4,000.00	4,000.00	4,000.00	0.00	0.00	0.00	0.00	0.00
3000.3700 SERVICIOS DE TRASLADO Y VIATICOS	2,000.00	2,000.00	2,000.00	0.00	0.00	0.00	0.00	0.00

[Handwritten signature]
[Handwritten signature]



MUNICIPIO DE TEPATITLÁN DE MORELOS JALISCO
 Hidalgo Num. 45 Col. Centro, Tepatitlán de Morelos, Jal. C.P. 47600



Saldos Presupuestales

Descripción	Aprobado	Comprobado	Saldo	Presupuestado	Comprobado	Saldo	Presupuestado	Comprobado	Saldo
01 H. AYUNTAMIENTO DE TEPATITLAN DE MORELOS	10,000.00	10,000.00	9,892.00	0.00	108.00	108.00	108.00	108.00	0.00
3000 SERVICIOS GENERALES	10,000.00	10,000.00	9,892.00	0.00	108.00	108.00	108.00	108.00	0.00
3000.3700 SERVICIOS DE TRASLADO Y VIATICOS	10,000.00	10,000.00	9,892.00	0.00	108.00	108.00	108.00	108.00	0.00

[Handwritten signature]



CARTA DE RESGUARDO

Instituto Tepatitlense de la Mujer

Tepatitlán de Morelos, Jalisco; a jueves 11 de junio de 2015, se hace la entrega de varios bienes propiedad del Gobierno Municipal que a continuación se describen:

NO. DE BIEN	CÓDIGO DE BARRAS	CANTIDAD	DESCRIPCIÓN	MARCA	MODELO	SERIE	COLOR
1	15047260	1	ESCRITORIO DE MADERA EN L				NEGRO/TINTO
2	15047261	1	SILLON EJECUTIVO EN PIEL				NEGRO
3	15047262	1	ARCHIVERO DE MADERA 4 CAJONES				NEGRO/TINTO
4	15047263	1	ARCHIVERO DE MADERA 2 CAJONES				NEGRO/TINTO
5	15047264	1	SILLA SECRETARIAL EN TELA CON LLANTAS				NEGRO
6	15047266	1	VENTILADOR TORRE	MASTER CRAFT		EB36352	NEGRO/GRIS
7	15047268	1	PINTARRÓN				BLANCO
8	15047271	1	ESCRITORIO ESCUADRA MELANINA 1.50X1.50	GENOVA	L-DER	MXL01411W3	CHOCOLATE/GRIS
1	15047272	1	CPU HP	HP		CNC005RZQZ	NEGRO
2	15047273	1	MONITOR	HP		417441-002	NEGRO/PLATA
3	15047274	1	MOUSE HP	HP		BAUDU0JVBY1	NEGRO/PLATA
4	15047275	1	TECLADO	HP		F6N	NEGRO
5	15047277	1	LAP-TOP	TOSHIBA		XB352089Q	NEGRO
6	15037278	1	MONITOR/CPU INTEGRADO	LENOVO	AIOC260	CS1744427	BLANCO
7	15047280	1	TECLADO	LENOVO	LXH-EKB-10YA	40423099	BLANCO
8	15037281	1	MOUSE	LENOVO	LXH-EMS-10ZA	40382852	BLANCO
9	15037282	1	VIDEO PROYECTOR	EPSON	H568A	U3CF3X1472L	BLANCO/GRIS
1	15037283	1	TELEFONO	DENWA	DW-310P IP PHONE	441FP73440008	NEGRO
2	14047284	1	TELEFONO	DENWA	DW-310P IP PHONE	441FP73440008	NEGRO
1		1	VEHICULO STRATUS SE. AUTOMATICO, 4 CEL. NUM, ECO. 478	DODGE	2005 PLACAS JUU-95-82	IB3DL46XX5N68	BLANCO
1	15047287	1	CAMARA DIGITAL	SONY	DSC-S730	867540	PLATA
2		1	SELLO	TRODAT		PRINT 4926	NEGRO/GRIS
3		1	CARGADOR DE PILAS	ENERGIZER	CHVC	2H37E127209	BLANCO
4		1	CALCULADORA	PRINTA FORM	1320	5.01742E+11	PLATA/NEGRO
5		1	PERFORADORA 3 ORIFICIOS	PEGASSO	303	5.01435E+11	GRIS/METAL
6		4	CINCHOS				VARIOS
7		2	BOTES PARA LA BASURA	ACME	850		GRIS/ROSA
8		1	PERFORADORA 2 ORIFICIOS				NEGRO
9		1	PORTA PAPELES				GRIS
10	1504288	1	CAJA DE ALUMINIO PARA CAJA CHICA	WAHL			ROJO
11	15047289 15047290	2	MAQUINA PARA CORTE	DESIGNER WAHL		305G	ROJO/NEGRO
12	15047291 15047293	2	MAQUINA PARA CORTE	DESIGNER WAHL		305G	ROJO/NEGRO



[Handwritten signature]

13	15047292	1	MAQUINA PARA CORTE	WAHL DESIGNER	305G	15112-11	ROJONEGRO
14	15047294	1	MAQUINA PARA CORTE	WAHL DESIGNER	305G	10512-11	ROJONEGRO
1		1	PINZA PRETUL AZUL	PRETUL		PCH-6P	AZUL
2		1	MARTILLO	SURTEK		413	MADERA
3		1	DESARMADOR PLANO				AMARILLO/NEGRO
4		1	DESARMADOR CRUZ	SURTEK		D445	ROJO
5		1	PICA HIELO				AMARILLO MADERA

CLÁUSULAS

- 1) El responsable del resguardo vigilará el buen uso del bien asignado, procurando tenerlo en excelentes condiciones, dándole mantenimiento preventivo si así lo requiere el bien y registrando en una bitácora todos estos servicios.
- 2) Informar al Departamento de Patrimonio por escrito, de desperfectos o daños ocasionados al bien, para que este a su vez, lo repare o le señale a que instancia recurra para su revisión y arreglo.
- 3) En el caso de robo del bien, se notificará de inmediato a su Jefe inmediato, para que se levante el acta respectiva, (enviar una copia del acta al Departamento de Patrimonio), así como al Síndico Municipal, para que determine si, se hace el reporte ante el Ministerio Público o no.
- 4) En la situación de extravío o daños ocasionados por imprudencias o descuidos por las personas que lo utilizan, se harán acreedores a sanciones administrativas y en su caso el pago económico del desperfecto o reposición del artículo.

RESPONSABLE DEL RESGUARDO

 C. FELICITAS HURTADO ALCALA
 COORD. INSTITUTO TEPATITLENSE DE LA MUJER



DEPARTAMENTO DE PATRIMONIO

 ING. EFRAN CORTEZ SANCHEZ
 JEFE DE PATRIMONIO MUNICIPAL





CONTADURÍA MAYOR DE HACIENDA

MUNICIPIO DE TEPATITLAN DE MORELOS, JALISCO

PATRIMONIO MUNICIPAL

INSTITUTO TEPATITLENSE DE LA MUJER 2012-2015

Dirección General

PRESIDENCIA MUNICIPAL

Jefatura

SECRETARÍA PARTICULAR

Coordinación

INSTITUTO TEPATITLENSE DE LA MUJER

Responsable

C FELICITAS HURTADO ALCALÁ

12 DE JUNIO DE 2015

ACTUALIZADO

VINCULOS A LAS HOJAS

Mobiliario y Equipo
Equipo de Cómputo
Equipo de Comunicación
Vehículos
Varios
Herramientas
Altas y Bajas

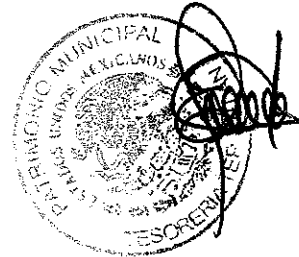

Varios

**MUNICIPIO DE
TEPATITLAN DE**

PATRIMONIO

**DEPENDENCIA
VARIOS**



3	4	5	6	7	8	9	10	11	12
CANTIDAD	DESCRIPCION DEL BIEN	ESTADO FISICO ACTUAL	MARCA	MODELO	COLOR	N. SERIE	USUARIO Y/O RESPONSABLE DEL RESGUARDO	NUMERO DE RESGUARDO	UBICACION FISICA
1	CÁMA DIGITAL	BUENO	SONY	DSC-S730	PLATA	867540	C FELICITAS HURTADO ALCALÁ	001/2015	OFICINA INST. DE LA MUJER
1	SELLO	BUENO	TRODAT		NEGRO/GRIS	PRINT 4926	C FELICITAS HURTADO ALCALÁ	001/2015	OFICINA INST. DE LA MUJER
1	CARGADOR DE PILAS	BUENO	ENERGIZER	CHVC	BLANCO	2H37E127209	C FELICITAS HURTADO ALCALÁ	001/2015	OFICINA INST. DE LA MUJER
1	CALCULADORA	REGULAR	PRINTA FORM	1320	PLATA/NEGRO	501742150075	C FELICITAS HURTADO ALCALÁ	001/2015	OFICINA INST. DE LA MUJER
1	PERFORADORA 3 ORIFICIOS	BUENO	PEGASSO	303	GRIS/METAL	501434713038	C FELICITAS HURTADO ALCALÁ	001/2015	OFICINA INST. DE LA MUJER
4	CINCHOS	BUENO			VARIOS		C FELICITAS HURTADO ALCALÁ	001/2015	OFICINA INST. DE LA MUJER
2	BOTES PARA LA BASURA	BUENO			GRIS-ROSA		C FELICITAS HURTADO ALCALÁ	001/2015	OFICINA INST. DE LA MUJER
1	PERFORADORA 2 ORIFICIOS	BUENO	ACME	850	NEGRO		C FELICITAS HURTADO ALCALÁ	001/2015	OFICINA INST. DE LA MUJER
1	PORTA PAPELES	MALO			GRIS		C FELICITAS HURTADO ALCALÁ	001/2015	OFICINA INST. DE LA MUJER
1	CAJA DE ALUMINIO	BUENO			ROJO		C FELICITAS HURTADO ALCALÁ	001/2015	OFICINA INST. DE LA MUJER
2	MAQUINA PARA CORTE DE CABELLO	BUENO	WALH DESIGNER	305G	ROJO/NEGRO	10512-12	C FELICITAS HURTADO ALCALÁ	001/2015	OFICINA INST. DE LA MUJER
2	MAQUINA PARA CORTE DE CABELLO	BUENO	WALH DESIGNER	305G	ROJO/NEGRO	15112-14	C FELICITAS HURTADO ALCALÁ	001/2015	OFICINA INST. DE LA MUJER
1	MAQUINA PARA CORTE DE CABELLO	BUENO	WALH DESIGNER	305G	ROJO/NEGRO	15112-11	C FELICITAS HURTADO ALCALÁ	001/2015	OFICINA INST. DE LA MUJER
1	MAQUINA PARA CORTE DE CABELLO	BUENO	WALH DESIGNER	305G	ROJO/NEGRO	10512-11	C FELICITAS HURTADO ALCALÁ	001/2015	OFICINA INST. DE LA MUJER

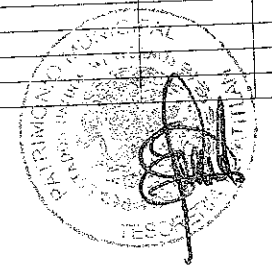

Victorio Hurtado A.
[Signature]

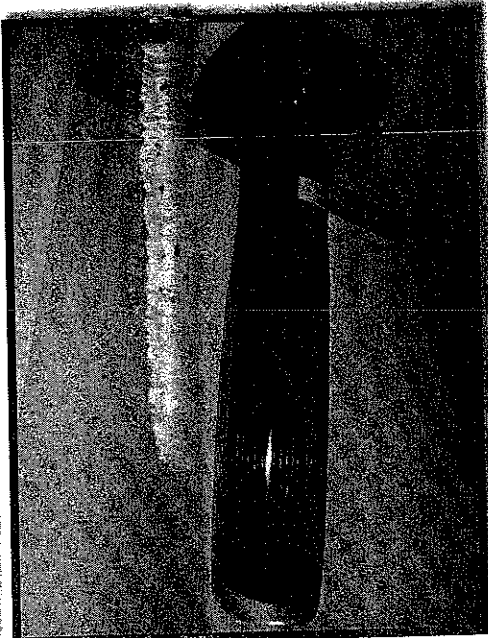
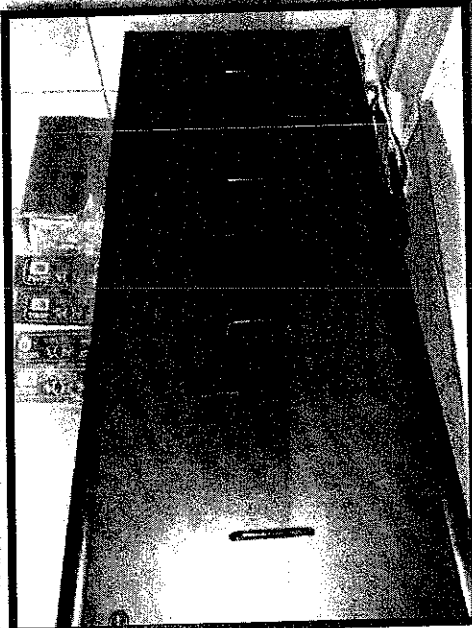
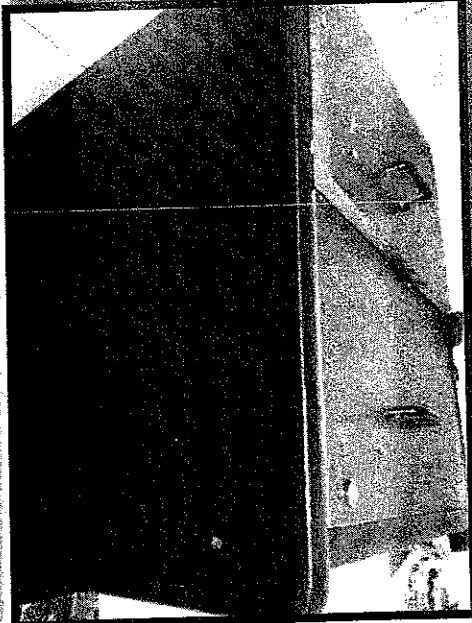

Antonio Natali

Alba

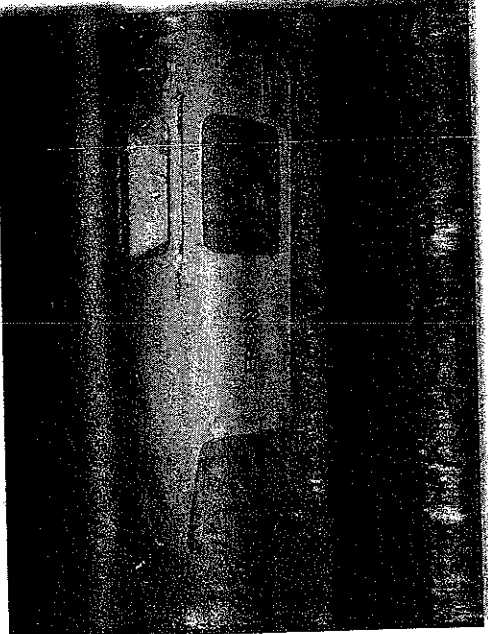
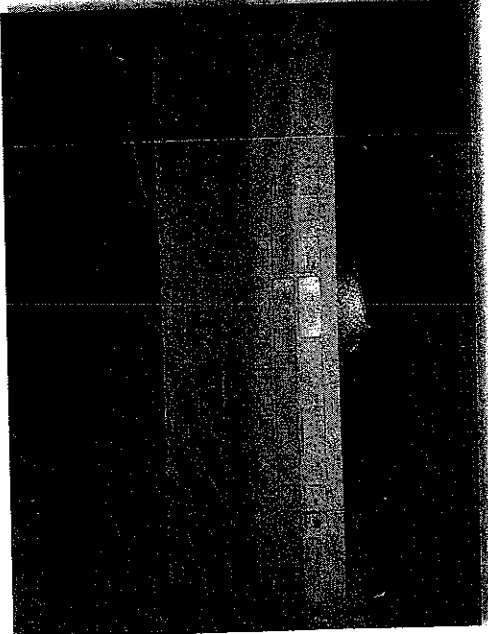
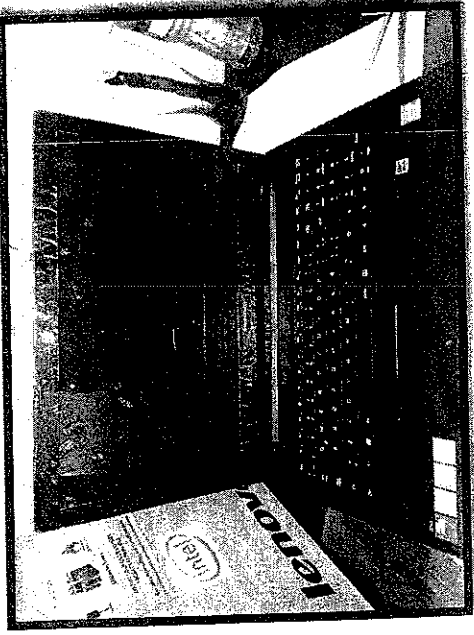
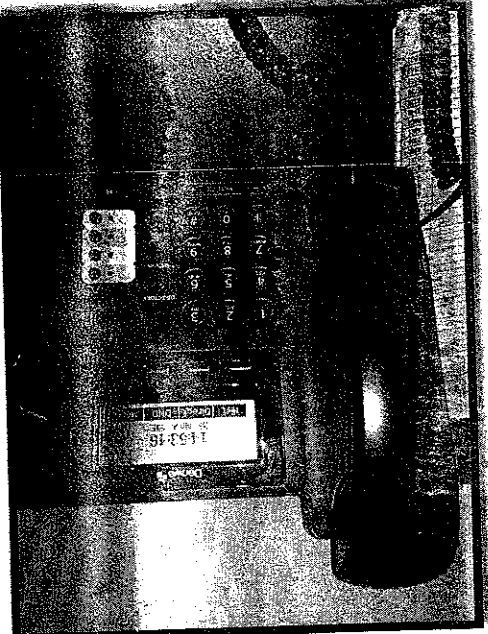
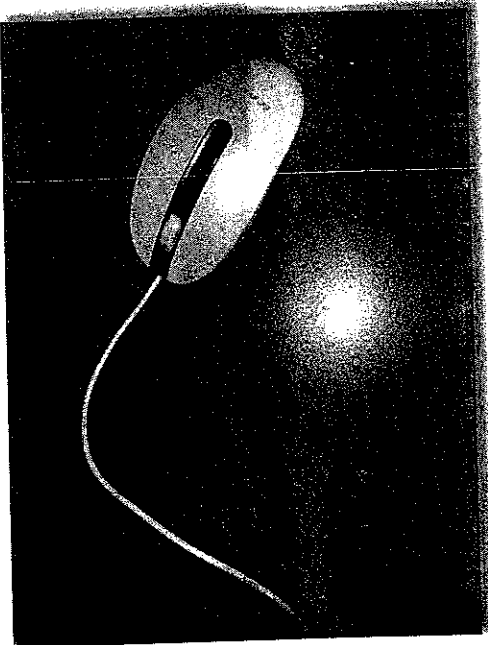
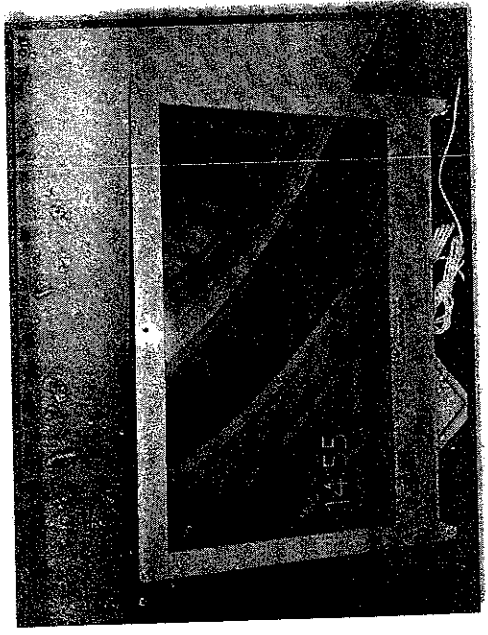

Victor Portales A.

[Signature]

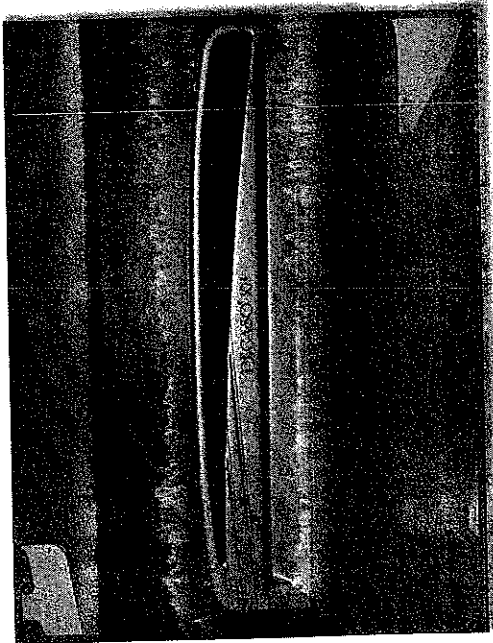
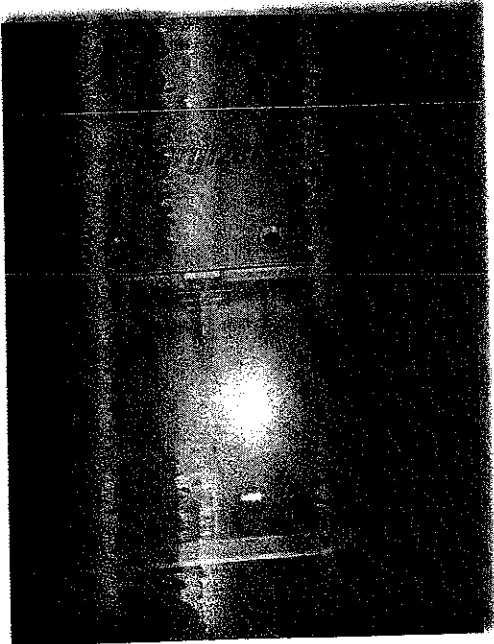
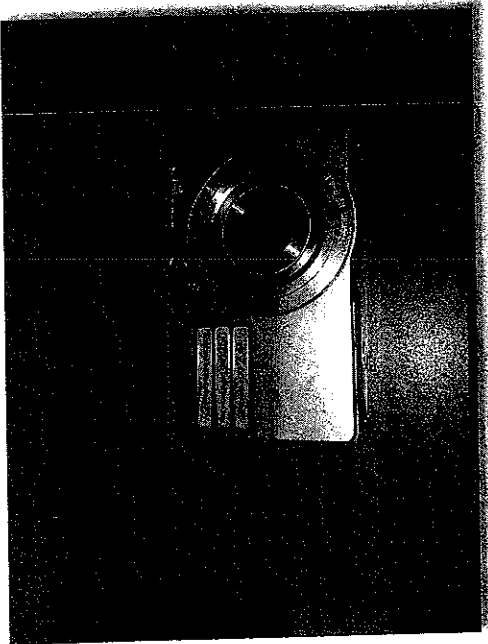
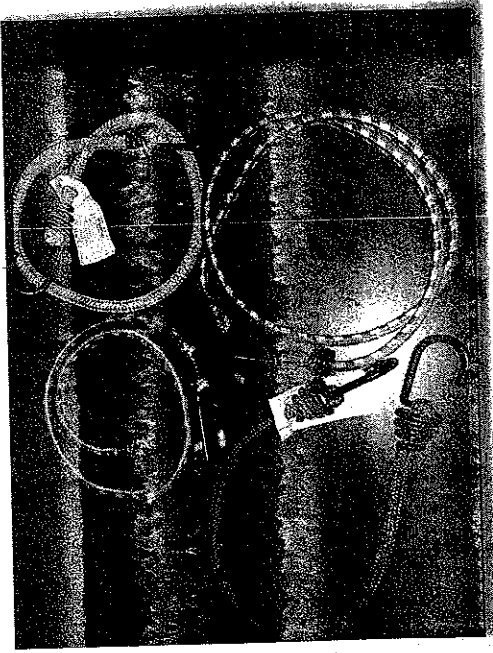
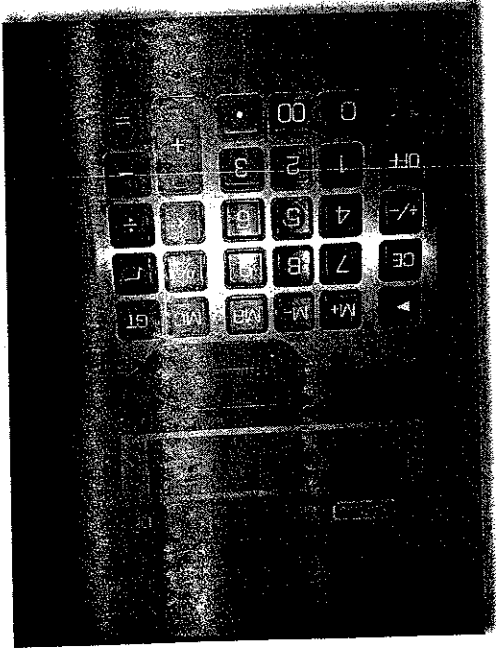

F. J. ...

[Signature]

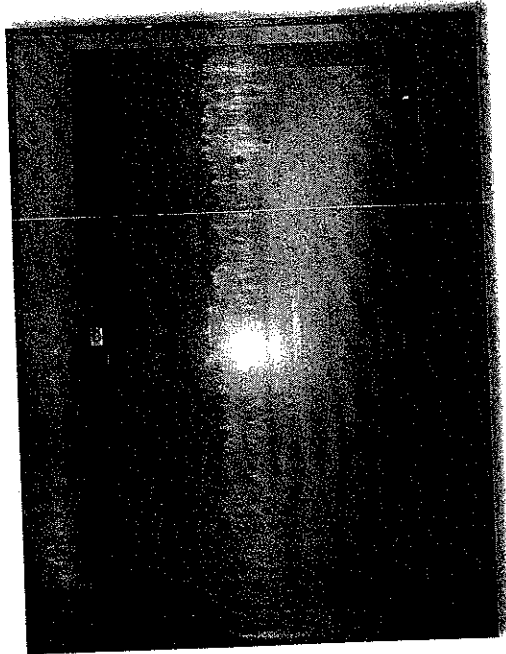

Walter M. H. A.

21

[Handwritten signature]

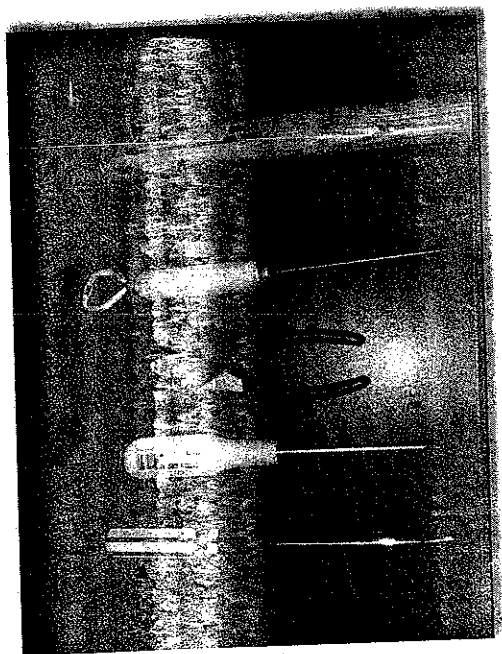
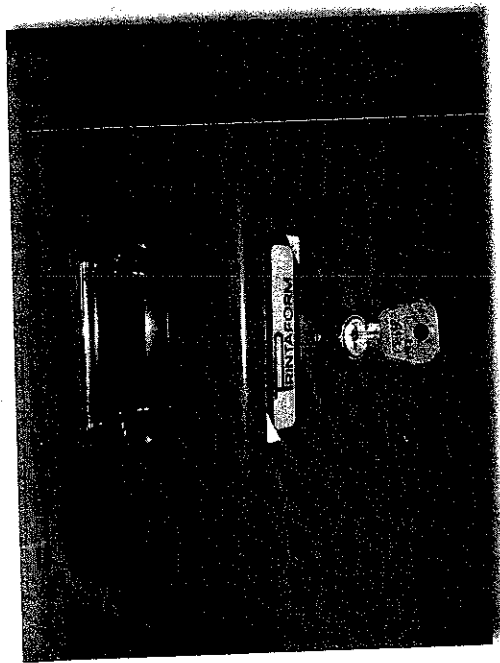

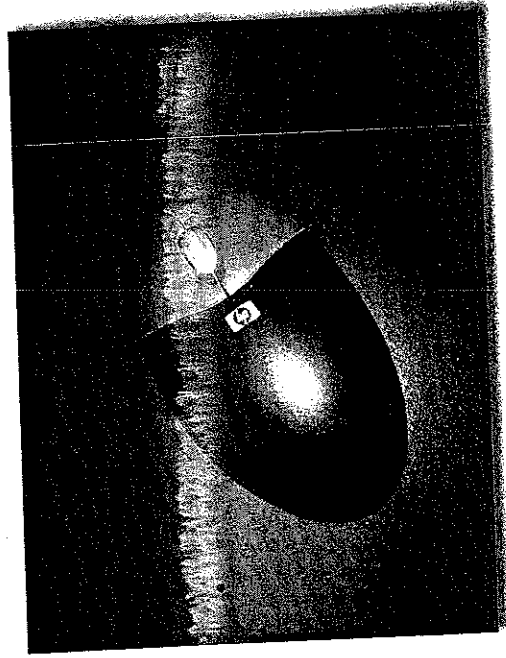
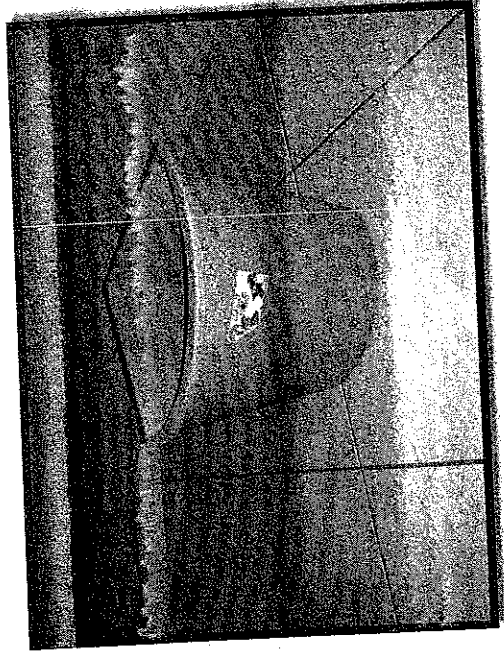
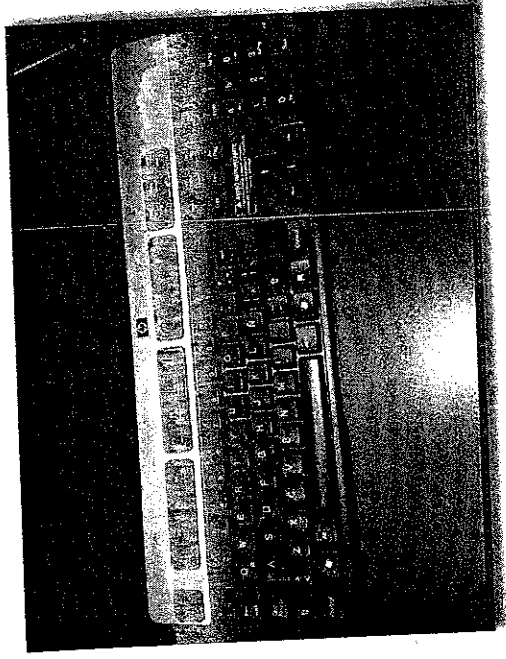

Clinton H. H. H.

J. J. J.

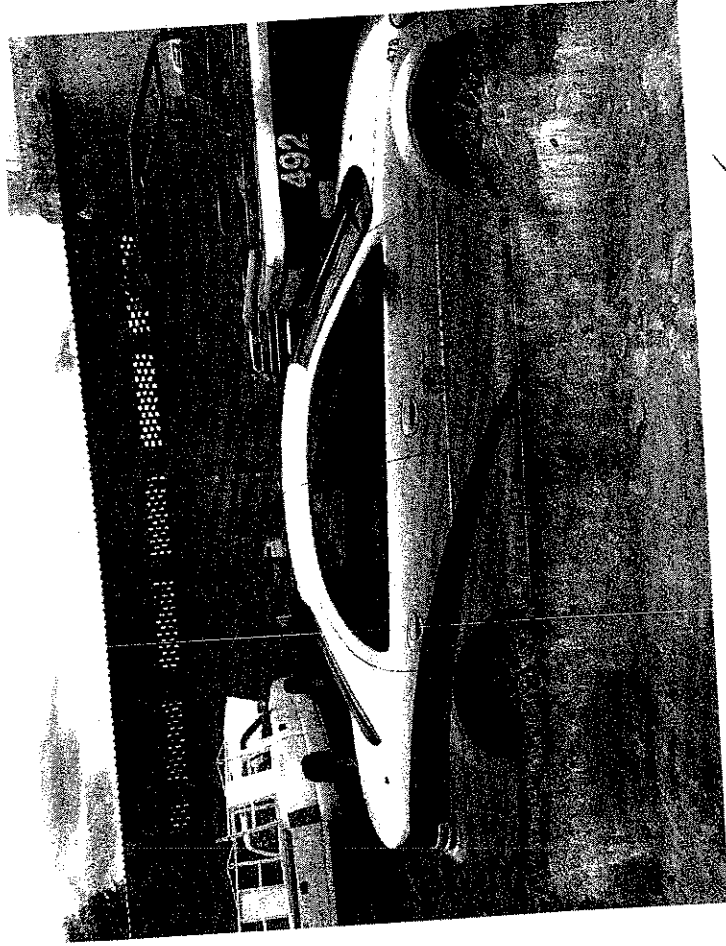
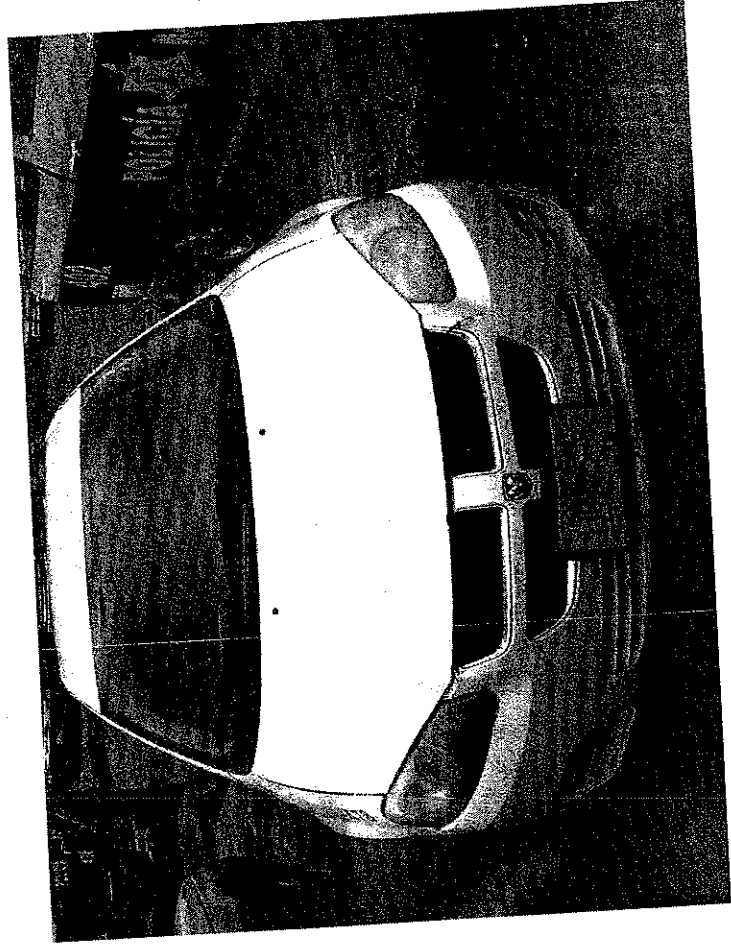

Victor H. H. H. H.

[Signature]

Of. ITM-074/2015
Inst. Tepatitlense de la Mujer
Asunto: vacaciones

M. E. F. Gloria Eugenia González de Alba
Coordinadora Entrante
Presente

Sirva este medio para desearle un excelente día, así mismo aprovecho la ocasión para informarle que la **Lic. Marisol González Becerra**, con número de empleada 2175 que labora en esta dependencia, se le debe **3 días de vacaciones** del 1er periodo 2015.

Sin más por el momento, agradezco su valioso tiempo y atención, quedando a sus órdenes para cualquier duda al respecto.

ATENTAMENTE
Tepatitlán de Morelos, Jalisco; a jueves 01 de octubre de 2015

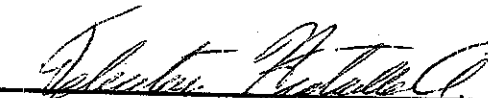

C. Felicitas Hurtado Alcalá
Coord. Del Inst. Tepatitlense de la Mujer

 **INSTITUTO TEPATITLENSE DE LA
MUJER**

C.c.p ARCHIVO
FHA*mgb

*Recibido
01/10/15
9:58 am*

Of. ITM-073/2015
Inst. Tepatitlense de la Mujer
Asunto: resguardo

M. E. F. Gloria Eugenia González de Alba
Coordinadora Entrante
Presente

Sirva este medio para desearle un excelente día, así mismo aprovecho la ocasión para informarle de los equipos de comunicación, que se instalaron por parte de la Secretaría de Comunicaciones y Transportes, dentro del programa "México Conectado", que se encuentran bajo resguardo de esta dependencia, y no se encuentran dentro del Inventario, ya que es propiedad del Gobierno Federal, los cuales describo a continuación:

- 1 Equipo PAI (Punto de Acceso Inalámbrico), Interno Meraki MX60W.
- 1 Equipo PAI (Punto de Acceso Inalámbrico), Externo Meraki MR62.
- 1 Equipo Meraki802.3 af PoE Injector.
- 1 Equipo Modem DSL Huawei HG532e.
- 1 Regulador Koblenz RS-1200-I.
- 1 Modem Inalámbrico Modelo HG658d. Telmex. Serie: 1515me2kk4ld.

Sin más por el momento, agradezco su valioso tiempo y atención, quedando a sus órdenes para cualquier duda al respecto.

ATENTAMENTE
Tepatitlán de Morelos, Jalisco; a jueves 01 de octubre de 2015



C. Felicitas Hurtado Alcalá
Coord. Del Inst. Tepatitlense de la Mujer

 **INSTITUTO TEPATITLENSE DE LA**
MUJER

Recibido 01/10/15
