

RELACION DE MAQUINARIA Y EQUIPO	
ENTE:	ADMINISTRACION CENTRAL
UNIDAD RESPONSABLE	DIRECCION DE OBRAS PUBLICA Y DESARROLLO URBANO
AREA	COORDINACION DE MAQUINARIA PESADA

ENTREGA-RECEPCION
ORDINARIA

FECHA DE CORTE

1 DE OCT DEL 2015

NO.	CTRL INV.	TIPO DE MAQ	MARCA	MODELO	NO. DE SERIE	PLACAS	#	ESTADO ACTUAL	UBICACION	USUARIO	OBSERVACIONES
2	126	MOTOCONFORMADORA	CATERPILAR	1206	64U04498	SIN PLACAS	2.1	LLANTAS PUNCHADAS Y NO SIRVEN	TALLER MFAL	JUVENAL GTZ VALENCIA	FUERA DE SERVICIO
							2.2	MANDOS HIDRAULICOS NO SIRVEN			PONER ESCARIFICADORES
							2.3	DAÑO EN MOTOR			COLOCAR LLANTAS
							2.4	NO TIENE ESCARIFICADORES			REPARAR MOTOR
							2.5	NO TIENE DIESEL 0 LTS			

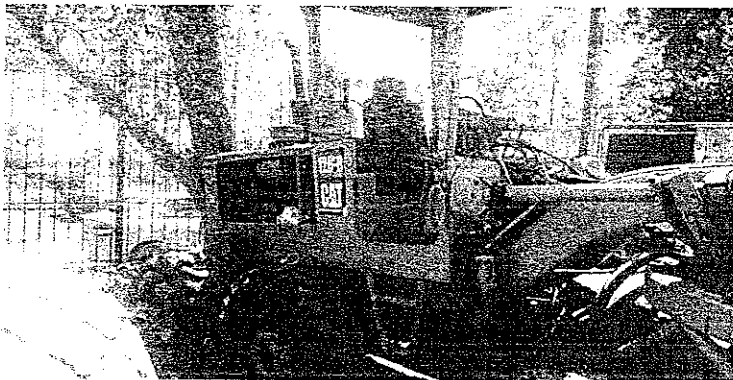

[Handwritten Signature]
NOMBRE Y FIRMA DE QUIEN ENTREGA

REPRESENTANTE DE LA CONTRALORIA DEL ESTADO

[Handwritten Signature]
NOMBRE Y FIRMA DE QUIEN RECIBE

RELACION DE MAQUINARIA Y EQUIPO

ENTREGA-RECEPCION
ORDINARIA

ENTE:	ADMINISTRACION CENTRAL
UNIDAD RESPONSABLE	DIRECCION DE OBRAS PUBLICA Y DESARROLLO URBANO
AREA	COORDINACION DE MAQUINARIA PESADA

FECHA DE CORTE

1 DE OCT DEL 2015

NO.	CTRL INV.	TIPO DE MAQ	MARCA	MODELO	NO. DE SERIE	PLACAS	#	ESTADO ACTUAL	UBICACION	USUARIO	OBSERVACIONES
3	430	MOTOCONFORMADORA	CATERPILLAR	140H	22K04462	JPG64035	3.1	PERNO DEL IZQ DAÑADO	TALLER MEAL	SERGIO CARRANZA GOMEZ	EN SERVICIO
							3.2	FALLAS ELECTRICAS GENERALES			
							3.3	FUGA GATO HIDRAULICO DELANTERO			MAL FUNCIONAMIENTO
							3.4	FALLAS ELECTRICAS GENERALES			
							3.5	2 BATERIAS NO SIRVEN			
							3.6	TIENE ANOTADO EL NO. 315			REQUIERE MANTENIMIENTO
							3.7	FUGAS DE ACEITE EN MOTOR Y TRANSMISION			INTEGRAL
							3.8	RADIADOR DAÑADO			
							3.9	FUGAS DE ACEITE EN MANDO Y BANCADAS			
							3.10.	FUGA EN BOMBA HIDRAULICA			
							3.11	320 LTS DE DIESEL			

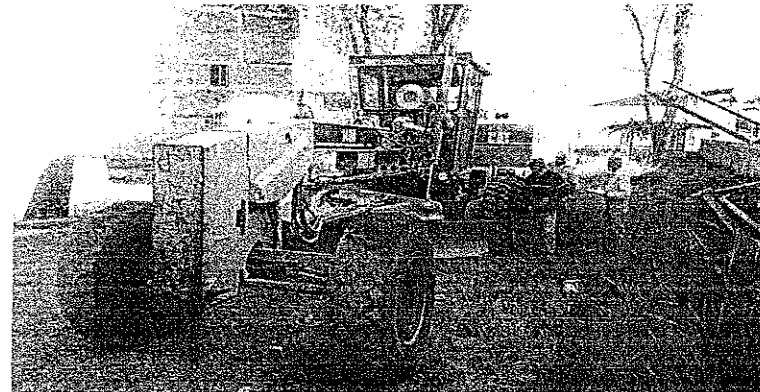
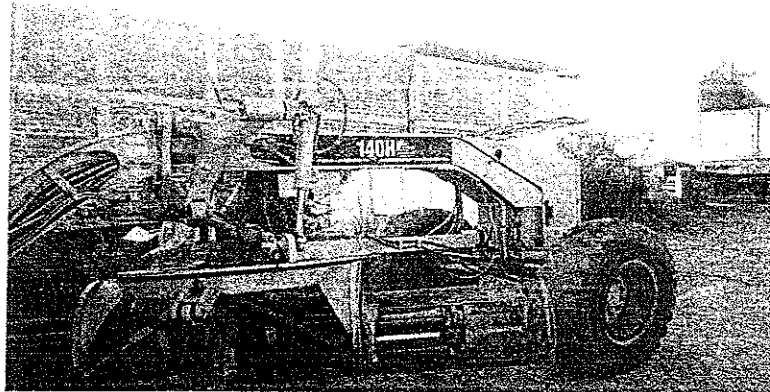

[Handwritten signature]

NOMBRE Y FIRMA DE QUIEN ENTREGA

REPRESENTANTE DE LA CONTRALORIA DEL ESTADO

[Handwritten signature]

NOMBRE Y FIRMA DE QUIEN RECIBE



RELACION DE MAQUINARIA Y EQUIPO	
ENTE:	ADMINISTRACION CENTRAL
UNIDAD RESPONSABLE	DIRECCION DE OBRAS PUBLICA Y DESARROLLO URBANO
AREA	COORDINACION DE MAQUINARIA PESADA

ENTREGA-RECEPCION
ORDINARIA

FECHA DE CORTE

1 DE OCT DEL 2015

NO.	CTRL INV.	TIPO DE MAQ	MARCA	MODELO	NO. DE SERIE	PLACAS	#	ESTADO ACTUAL	UBICACION	USUARIO	OBSERVACIONES
4	429	VIBROCOMPACTADORA	CATERPILLAR	1997	CS5E3C	JPG2432	4.1	FUGA EN BOMBA DE AGUA	TALLER MPAL	GPE JIMENEZ CASILLAS	EN SERVICIO
							4.2	240 LTS DE DIESEL			REPARAR BOMBA DE AGUA
							4.3	FALTA DE LUCES			

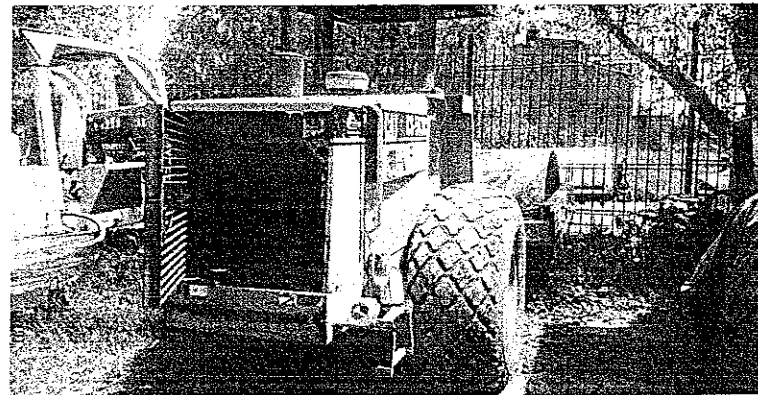
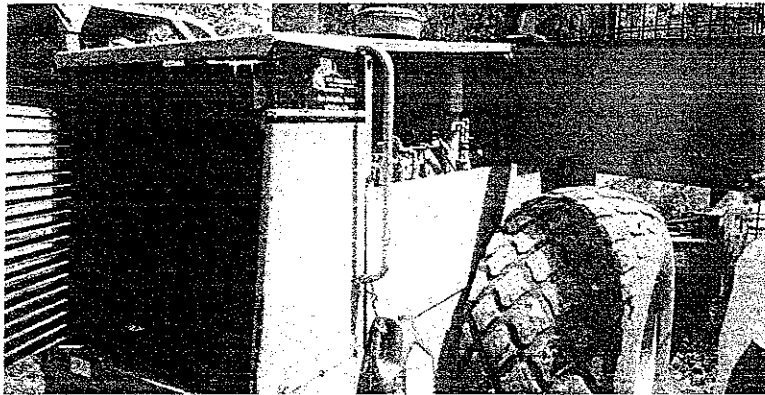

[Handwritten Signature]
NOMBRE Y FIRMA DE QUIEN ENTREGA

REPRESENTANTE DE LA CONTRALORIA DEL ESTADO

[Handwritten Signature]
NOMBRE Y FIRMA DE QUIEN RECIBE

RELACION DE MAQUINARIA Y EQUIPO	
ENTE:	ADMINISTRACION CENTRAL
UNIDAD RESPONSABLE	DIRECCION DE OBRAS PUBLICA Y DESARROLLO URBANO
AREA	COORDINACION DE MAQUINARIA PESADA

ENTREGA-RECEPCION
ORDINARIA

FECHA DE CORTE

1 DE OCT DEL 2015

NO.	CTRL INV.	TIPO DE MAQ	MARCA	MODELO	NO. DE SERIE	PLACAS	#	ESTADO ACTUAL	UBICACION	USUARIO	OBSERVACIONES
5	427	TRACTO CAMION VOLTEO	VOLVO	1999	3V29DBJHBM894527	JR24051	5.1	BOMBA DAÑADA DE LA DIRECCION	TALLER MFAL	SERGIO CARRANZA GOMEZ	EN SERVICIO
							5.2	BOMBA DE AGUA DAÑADA			
							5.3	2 DIRECCIONALES ROTAS			REQUIERE MANTENIMIENTO
							5.4	TANQUE DIRECCION HIDRAULICA ROTO.			INTEGRAL
							5.5	FUGAS ACEITE EN MOTOR			
							5.6	NO SIRVEN COMPONENTES DEL TABLERO			
							5.7	BOMBA DE DIESEL DAÑADA			
							5.8	NO TIENE GATO HIDRAULICO			
							5.9	150 LTRS DE DIESEL			
							5.6	COFRE QUEBRADO			

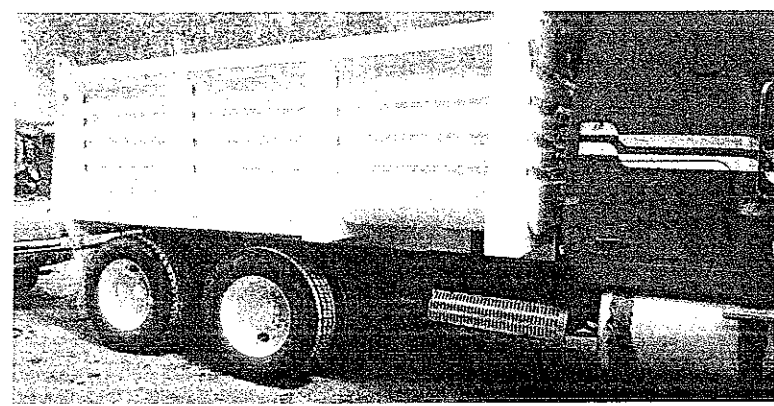
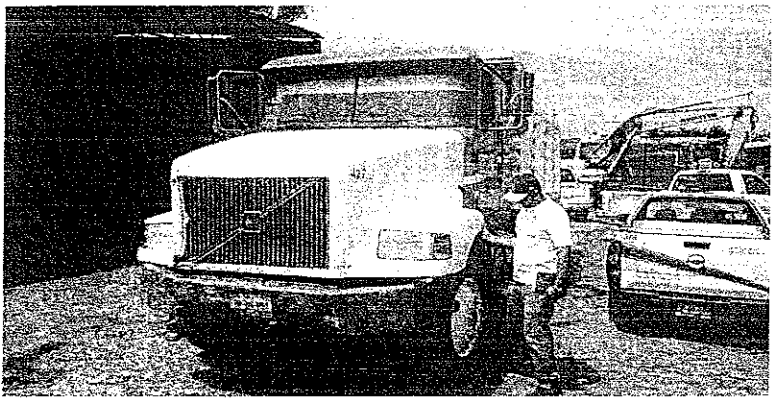

[Handwritten Signature]
NOMBRE Y FIRMA DE QUIEN ENTREGA

REPRESENTANTE DE LA CONTRALORIA DEL ESTADO

[Handwritten Signature]
NOMBRE Y FIRMA DE QUIEN RECIBE

RELACION DE MAQUINARIA Y EQUIPO	
ENTE:	ADMINISTRACION CENTRAL
UNIDAD RESPONSABLE	DIRECCION DE OBRAS PUBLICA Y DESARROLLO URBANO
AREA:	COORDINACION DE MAQUINARIA PESADA

ENTREGA-RECEPCION
ORDINARIA

FECHA DE CORTE

10 DE OCT DEL 2015

NO.	CTRL INV.	TIPO DE MAQ.	MARCA	MODELO	NO. DE SERIE	PLACAS	#	ESTADO ACTUAL	UBICACION	USUARIO	OBSERVACIONES
1	162	MOTOCONFORMADORA	CATERPILLAR	140G	72VD8795	SIN PLACAS	1.1	NO TIENE MOTOR	TALLER MFAL	JUVENAL GTZ VALENCIA	FUERA DE SERVICIO
							1.2	MANGUERAS HIDRAULICAS NO SIRVEN			MOTOR EN LITIGIO
							1.3	6 LLANTAS NO SIRVEN			
							1.4	2 BATERIAS NO SIRVEN			
							1.5	NO TIENE DIESEL 0 LTS			POSIBLE BAJA

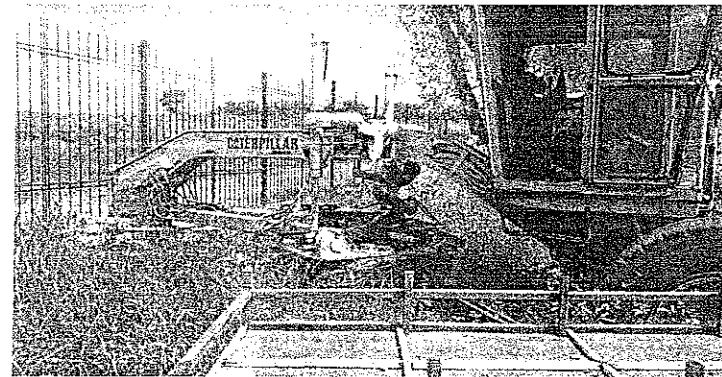
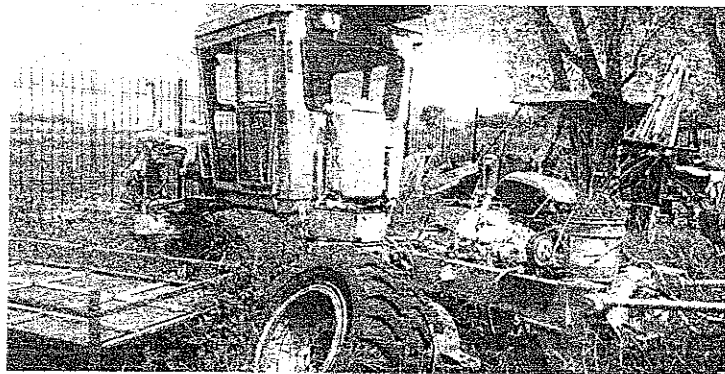

[Handwritten Signature]
NOMBRE Y FIRMA DE QUIEN ENTREGA

REPRESENTANTE DE LA CONTRALORIA DEL ESTADO

[Handwritten Signature]
NOMBRE Y FIRMA DE QUIEN RECIBE



RELACION DE MAQUINARIA Y EQUIPO	
ENTE:	ADMINISTRACION CENTRAL
UNIDAD RESPONSABLE	DIRECCION DE OBRAS PUBLICA Y DESARROLLO URBANO
AREA	COORDINACION DE MAQUINARIA PESADA

ENTREGA-RECEPCION
ORDINARIA

FECHA DE CORTE
1 DE OCT DEL 2015

NO.	CTRL INV.	TIPO DE MAQ	MARCA	MODELO	NO. DE SERIE	PLACAS	#	ESTADO ACTUAL	UBICACION	USUARIO	OBSERVACIONES
2	126	MOTOCONFORMADORA	CATERFILLAR	120B	64U04498	SIN F LACAS	2.1	LLANTAS PONCHADAS Y NO SIRVEN	TALLER MPAL	JUVENAL GTZ VALENCIA	FUERA DE SERVICIO
							2.2	MANDOS HIDRAULICOS NO SIRVEN			PONER ESCARIFICADORES
							2.3	DAÑO EN MOTOR			COLOCAR LLANTAS
							2.4	NO TIENE ESCARIFICADORES			REPARAR MOTOR
							2.5	NO TIENE DIESEL 9 LTS			

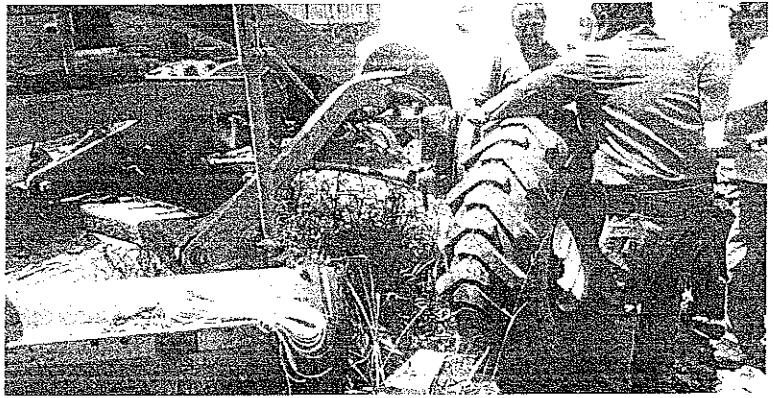

[Handwritten Signature]

NOMBRE Y FIRMA DE QUIEN ENTREGA

REPRESENTANTE DE LA CONTRALORIA DEL ESTADO

[Handwritten Signature]

NOMBRE Y FIRMA DE QUIEN RECIBE

RELACION DE MAQUINARIA Y EQUIPO

ENTE:	ADMINISTRACION CENTRAL
UNIDAD RESPONSABLE	DIRECCION DE OBRAS PUBLICA Y DESARROLLO URBANO
AREA	COORDINACION DE MAQUINARIA PESADA

ENTREGA-RECEPCION
ORDINARIA

FECHA DE CORTE

1 DE OCT DEL 2015

NO.	CTRL INV.	TIPO DE MAQ	MARCA	MODELO	NO. DE SERIE	PLACAS	#	ESTADO ACTUAL	UBICACION	USUARIO	OBSERVACIONES
3	430	MOTOCONFORMADORA	CATERHILLAR	140H	22K04462	JFGE4035	3.1	PERNO DEL IZO DAÑADO	TALLER MFAL	SERGIO CARRANZA GOMEZ	EN SERVICIO
							3.2	FALLAS ELECTRICAS GENERALES			
							3.3	FUGA GATO HIDRAULICO DELANTERO			MAL FUNCIONAMIENTO
							3.4	FALLAS ELECTRICAS GENERALES			
							3.5	2 BATERIAS NO SIRVEN			
							3.6	TIENE ANOTADO EL NO. 315			
							3.7	FUGAS DE ACEITE EN MOTOR Y TRANSMISION			
							3.8	RADIADOR DAÑADO			
							3.9	FUGAS DE ACEITE EN MANDO Y BANCADAS			
							3.10	FUGA EN BOMBA HIDRAULICA			
							3.11	320 LTS DE DIESEL			

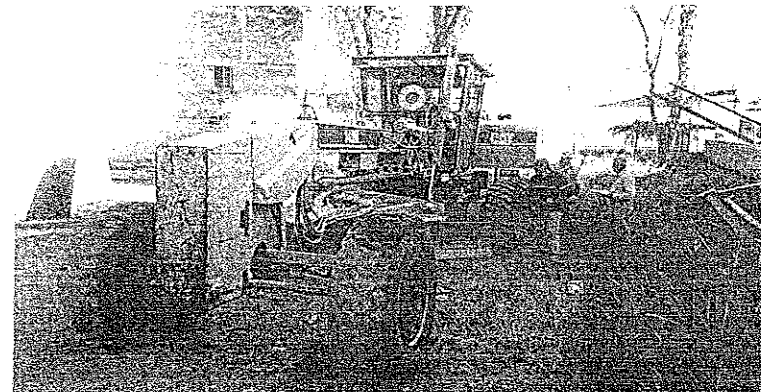
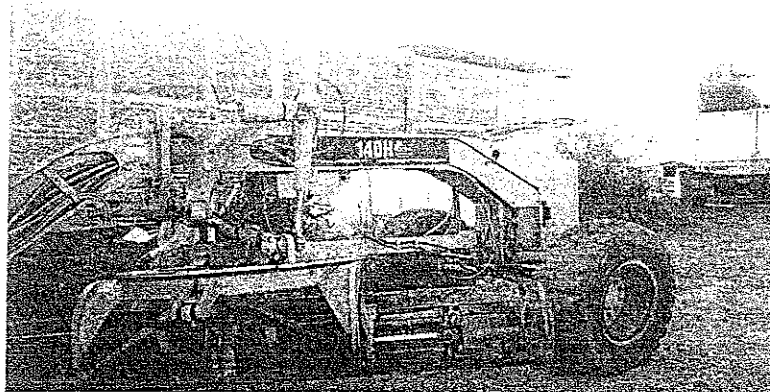

[Handwritten signature]

NOMBRE Y FIRMA DE QUIEN ENTREGA

REPRESENTANTE DE LA CONTRALORIA DEL ESTADO

[Handwritten signature]

NOMBRE Y FIRMA DE QUIEN RECIBE

RELACION DE MAQUINARIA Y EQUIPO

ENTREGA-RECEPCION
ORDINARIA

ENTE: ADMINISTRACION CENTRAL
 UNIDAD RESPONSABLE: DIRECCION DE OBRAS PUBLICA Y DESARROLLO URBANO
 AREA: COORDINACION DE MAQUINARIA PESADA

FECHA DE CORTE

1 DE OCT DEL 2015

NO.	CTRL INV.	TIPO DE MAQ	MARCA	MODELO	NO. DE SERIE	PLACAS	#	ESTADO ACTUAL	UBICACION	USUARIO	OBSERVACIONES
4	429	VIBROCOMFACTADORA	CATERPILLAR	1997	CS563C	JF-C2432	4.1	FUGA EN BOMBA DE AGUA	TALLER MPAL	GFE JIMENEZ CASILLAS	EN SERVICIO
							4.2	240 LTS DE DIESEL			REPARAR BOMBA DE AGUA
							4.3	FALTA DE LUCES			

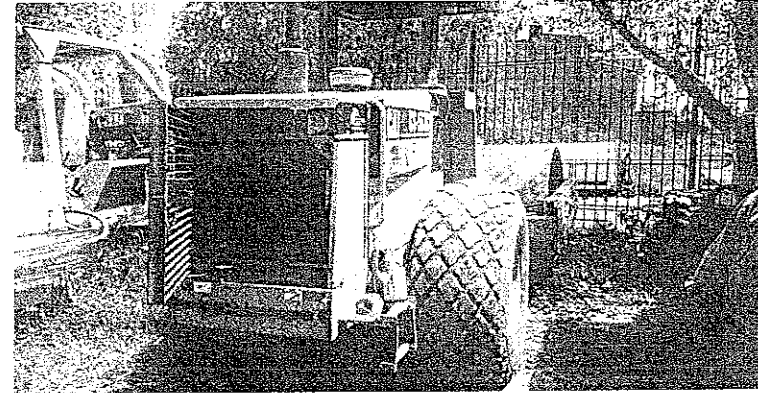
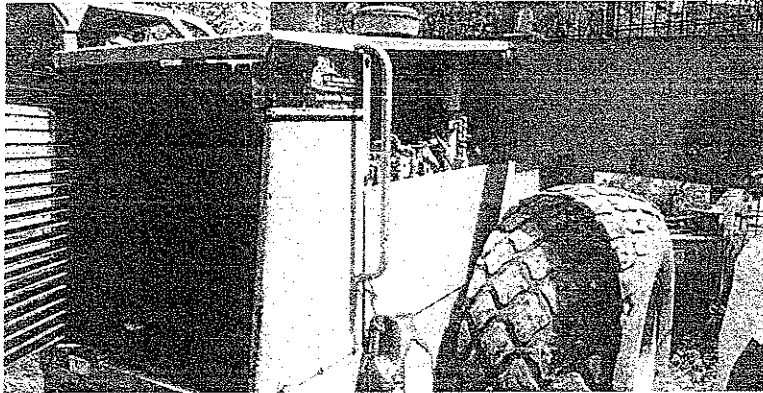

[Handwritten signature]

NOMBRE Y FIRMA DE QUIEN ENTREGA

REPRESENTANTE DE LA CONTRALORIA DEL ESTADO

[Handwritten signature]

NOMBRE Y FIRMA DE QUIEN RECIBE



RELACION DE MAQUINARIA Y EQUIPO	
ENTE:	ADMINISTRACION CENTRAL
UNIDAD RESPONSABLE	DIRECCION DE OBRAS PUBLICA Y DESARROLLO URBANO
AREA	COORDINACION DE MAQUINARIA PESADA

ENTREGA-RECEPCION
ORDINARIA

FECHA DE CORTE

1 DE OCT DEL 2015

NO.	CTRL INV.	TIPO DE MAQ.	MARCA	MODELO	NO. DE SERIE	PLACAS	#	ESTADO ACTUAL	UBICACION	USUARIO	OBSERVACIONES
5	427	TRACTO CAMION VOLTEO	VOLVO	1999	3V29DBJH8XM884527	JR24061	5.1	BOMBA DAÑADA DE LA DIRECCION	TALLER MFAL	SERGIO CARRANZA GOMEZ	EN SERVICIO
							5.2	BOMBA DE AGUA DAÑADA			
							5.3	2 DIRECCIONALES ROTAS			REQUIERE MANTENIMIENTO
							5.4	TANQUE DIRECCION HIDRAULICA ROTO			INTEGRAL
							5.5	FUGAS ACEITE EN MOTOR			
							5.6	NO SIRVEN COMPONENTES DEL TABLERO			
							5.7	BOMBA DE DIESEL DAÑADA			
							5.8	NO TIENE GATO HIDRAULICO			
							5.9	150 LTRS DE DIESEL			
							5.6	COFRE QUEBRADO			

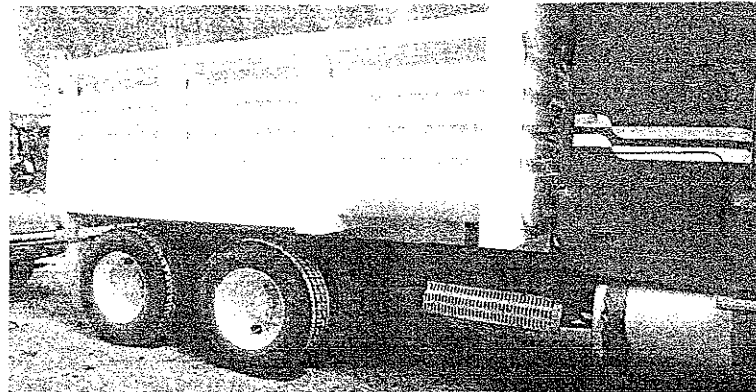

[Handwritten Signature]
NOMBRE Y FIRMA DE QUIEN ENTREGA

REPRESENTANTE DE LA CONTRALORIA DEL ESTADO

[Handwritten Signature]
NOMBRE Y FIRMA DE QUIEN RECIBE



RELACION DE MAQUINARIA Y EQUIPO	
ENTE:	ADMINISTRACION CENTRAL
UNIDAD RESPONSABLE	DIRECCION DE OBRAS PUBLICA Y DESARROLLO URBANO
AREA	COORDINACION DE MAQUINARIA PESADA

ENTREGA-RECEPCION
ORDINARIA

FECHA DE CORTE

1 DE OCT DEL 2015

NO.	CTBL INV.	TIPO DE MAQ.	MARCA	MODELO	NO. DE SERIE	PLACAS	#	ESTADO ACTUAL	UBICACION	USUARIO	OBSERVACIONES
6	428	TRACTO CAMION VOLTEO	KENWORTH-KENMEX	1983	F475474	162	6.1	NO TIENE GATO HIDRAULICO	TALLER MPAL	SALVADOR PEREZ FADILLA	EN SERVICIO
							6.2	7 BIRLOS CAPADOS			REQUIERE MANTENIMIENTO
							6.3	TOMA DE AGUA DAÑADA			INTEGRAL
							6.4	ESCAPE ROTO			
							6.5	2 RINES FRACTURADOS			
							6.6	2 PERCHAS QUEBRADAS			
							6.7	DEFENSA QUEBRADA			
							6.8	DAÑO EN BOMBA DE DIESEL			
							6.9	450 LTS DIESEL			
							6.10	INYECCTORES TAPADOS			

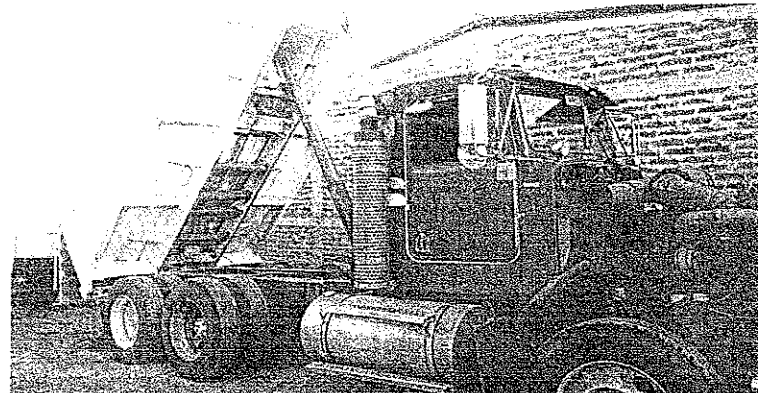
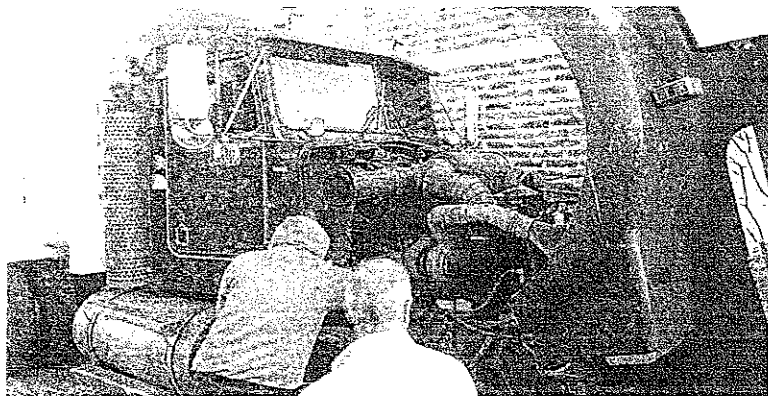

[Handwritten Signature]

NOMBRE Y FIRMA DE QUIEN ENTREGA

REPRESENTANTE DE LA CONTRALORIA DEL ESTADO

[Handwritten Signature]

NOMBRE Y FIRMA DE QUIEN RECIBE

RELACION DE MAQUINARIA Y EQUIPO	
ENTE:	ADMINISTRACION CENTRAL
UNIDAD RESPONSABLE	DIRECCION DE OBRAS PUBLICA Y DESARROLLO URBANO
AREA	COORDINACION DE MAQUINARIA PESADA

ENTREGA-RECEPCION
ORDINARIA

FECHA DE CORTE

1 DE OCT DEL 2015

NO.	CTRL. INV.	TIPO DE MAQ.	MARCA	MODELO	NO. DE SERIE	PLACAS	#	ESTADO ACTUAL	UBICACION	USUARIO	OBSERVACIONES
7	125	TRACTOR DE ORUGAS	CATERPILLAR	D7-E	92E2642	NO TIENE PLACAS	71	BAJA INMEDIATA	TALLER MPAL	SIN OPERADOR	RESCATAR MOTOR QUE SI FUNCIONA

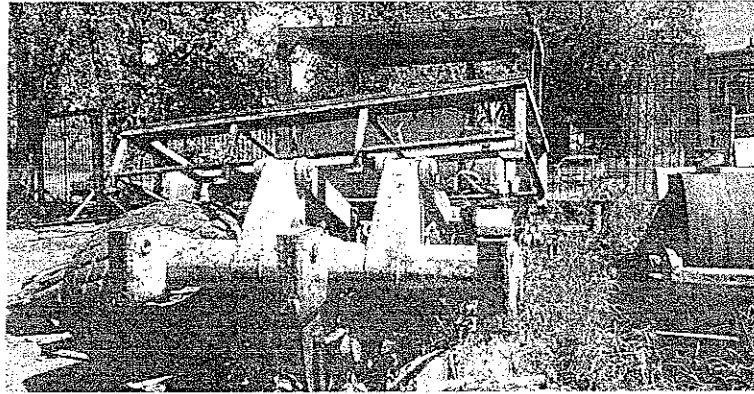
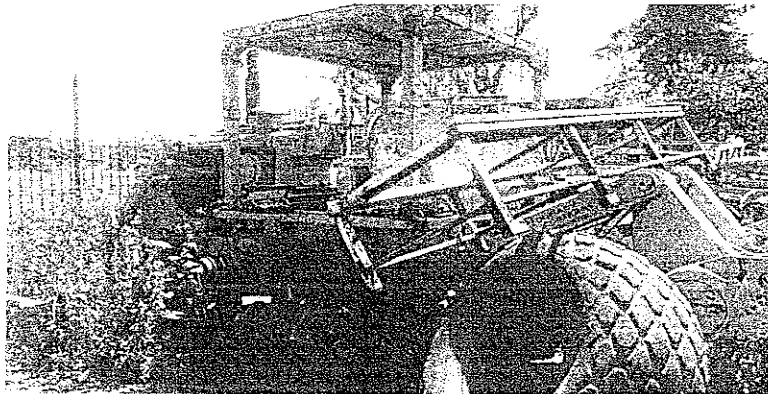

[Handwritten signature]

NOMBRE Y FIRMA DE QUIEN ENTREGA

REPRESENTANTE DE LA CONTRALORIA DEL ESTADO

[Handwritten signature]

NOMBRE Y FIRMA DE QUIEN RECIBE

RELACION DE MAQUINARIA Y EQUIPO

ENTREGA RECEPCION
ORDINARIA

ENTE:	ADMINISTRACION CENTRAL
UNIDAD RESPONSABLE	DIRECCION DE OBRAS PUBLICA Y DESARROLLO URBANO
AREA	COORDINACION DE MAQUINARIA PESADA

FECHA DE CORTE

1 DE OCT DEL 2015

NO.	CTRL INV.	TIPO DE MAQ	MARCA	MODELO	NO. DE SERIE	PLACAS	#	ESTADO ACTUAL	UBICACION	USUARIO	OBSERVACIONES
8	158	TRACTOR DE ORUGAS	CATERPILLAR	D7-G	92V10555	JR23019	8.1	REPARAR MANDOS FINALES	TALLER MPAL	JOSE GFE JIMENEZ	FUERA DE SERVICIO
							8.2	NO TIENE 2 CADENAS			
							8.3	NO TIENE 2 TRACK			DAÑOS MAYORES
							8.4	NO TIENE BATERIA			
							8.5	MOTOR NO FUNCIONA			
							8.6	SOLO TIENE UN ZANCO DE TRES			
							8.7	NO TIENE DIESEL (0 LTS)			

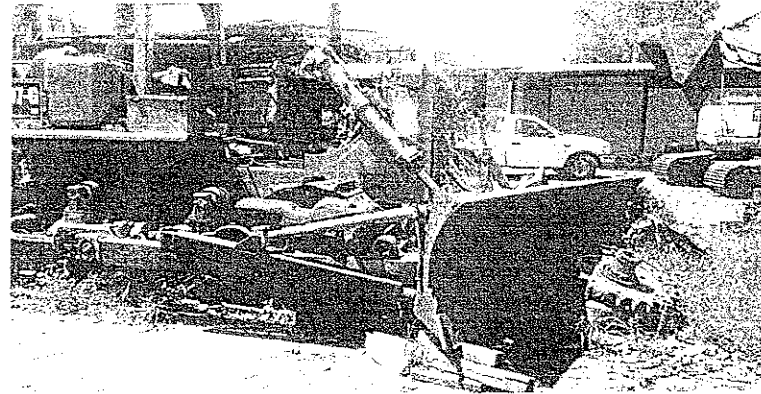
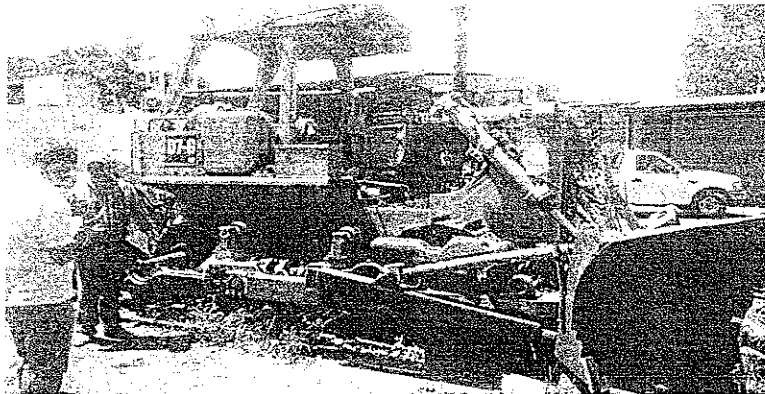

[Handwritten signature]

NOMBRE Y FIRMA DE QUIEN ENTREGA

REPRESENTANTE DE LA CONTRALORIA DEL ESTADO

[Handwritten signature]

NOMBRE Y FIRMA DE QUIEN RECIBE

RELACION DE MAQUINARIA Y EQUIPO

ENTE:	ADMINISTRACION CENTRAL
UNIDAD RESPONSABLE	DIRECCION DE OBRAS PUBLICA Y DESARROLLO URBANO
AREA	COORDINACION DE MAQUINARIA PESADA

ENTREGA RECEPCION
ORDINARIA

FECHA DE CORTE

1 DE OCT DEL 2015

NO.	CTRL INV.	TIPO DE MAQ	MARCA	MODELO	NO. DE SERIE	PLACAS	#	ESTADO ACTUAL	UBICACION	USUARIO	OBSERVACIONES
9	264	VIBRO COMPACTADOR	N/D	410 A	N/D	21C399	9.1	BAJA INMEDIATA	TALLER MPAL		BAJA INMEDIATA

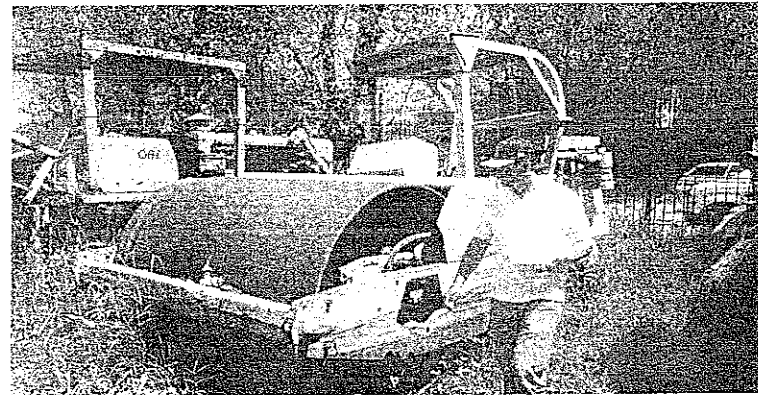
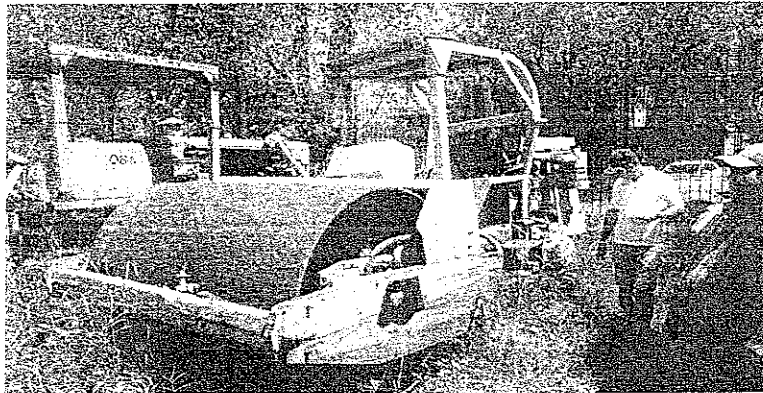

[Handwritten signature]

NOMBRE Y FIRMA DE QUIEN ENTREGA

REPRESENTANTE DE LA CONTRALORIA DEL ESTADO

[Handwritten signature]

NOMBRE Y FIRMA DE QUIEN RECIBE

RELACION DE MAQUINARIA Y EQUIPO

ENTREGA-RECEPCION
ORDINARIA

ENTE:	ADMINISTRACION CENTRAL
UNIDAD RESPONSABLE	DIRECCION DE OBRAS PUBLICA Y DESARROLLO URBANO
AREA	COORDINACION DE MAQUINARIA PESADA

FECHA DE CORTE

1 DE OCT DEL 2015

NO.	CTRL INV.	TIPO DE MAQ.	MARCA	MODELO	NO. DE SERIE	PLACAS	#	ESTADO ACTUAL	UBICACION	USUARIO	OBSERVACIONES
10	163	RETRO EXCAVADORA	CATERPILLAR	416-C	5YH02320	QSH65	10.1	NO TIENE VIDRIOS LA CABINA	TALLER MFAL	CORNELIO JIMENEZ CASILLAS	EN SERVICIO
							10.2	MANDOS DEL BOTE DAÑADOS			REPARAR HIDRAULICO
							10.3	DISCOS FRENO DAÑADOS			DE BOTE PARA A
							10.4	89 LTS DE DIESEL			
							10.6	DAÑO EN HIDRAULICO DE BOTE DEL			CORRECTO FUNCIONAMIENTO

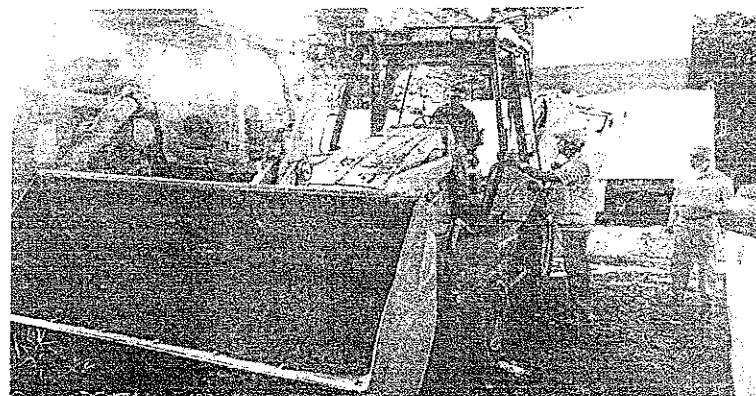

[Handwritten Signature]

NOMBRE Y FIRMA DE QUIEN ENTREGA

REPRESENTANTE DE LA CONTRALORIA DEL ESTADO

[Handwritten Signature]

NOMBRE Y FIRMA DE QUIEN RECIBE

RELACION DE MAQUINARIA Y EQUIPO	
ENTE:	ADMINISTRACION CENTRAL
UNIDAD RESPONSABLE	DIRECCION DE OBRAS PUBLICA Y DESARROLLO URBANO
AREA	COORDINACION DE MAQUINARIA PESADA

ENTREGA-RECEPCION
ORDINARIA

FECHA DE CORTE

1 DE OCT DEL 2015

NO.	CTRL INV.	TIPO DE MAQ.	MARCA	MODELO	NO. DE SERIE	PLACAS	#	ESTADO ACTUAL	UBICACIÓN	USUARIO	OBSERVACIONES
11	164	RETRO EXCAVADORA	CATERPILLAR	426-C	6XND4585	GSH68	11.1	RETENES DAÑADOS	TALLER MPAL	MIGUEL A. ANAYA BUSTOS	EN SERVICIO
							11.2	FUGA GRANDE EN CABEZA DE MOTOR			CHEGAR DAÑOS MAYORES
							11.3	2 LLANTAS TRASERAS NO SIRVEN			
							11.4	BAJA COMPRESION EN MOTOR			
							11.5	TANQUE HIDRAULICO REVENTADO			
							11.6	FUGA EN HIDRAULICOS			
							11.7	JUEGO EN PERNO DE SILLA			
							11.8	EXTENSION DE BRAZO NO SIRVE			
							11.9	DAÑO EN PERNOS DE BOTE DEL			
							11.1	4 BASES DE HIDRAULICO RESOLDADAS			
							11.11	HIDRAULICOS DE BRAZO NO SIRVEN			

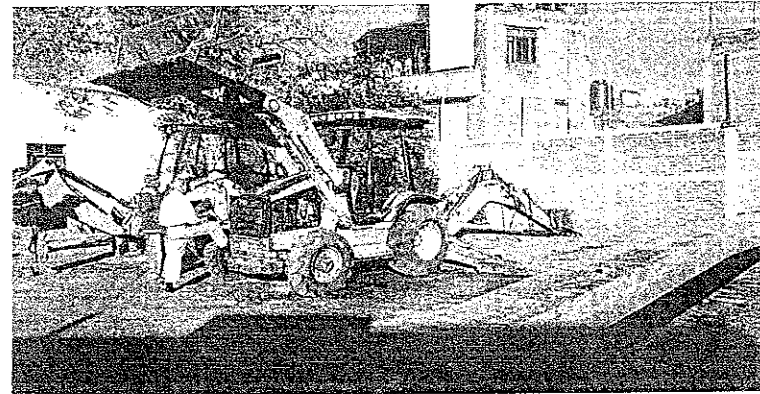

[Handwritten signature]

NOMBRE Y FIRMA DE QUIEN ENTREGA

REPRESENTANTE DE LA CONTRALORIA DEL ESTADO

[Handwritten signature]

NOMBRE Y FIRMA DE QUIEN RECIBE

RELACION DE MAQUINARIA Y EQUIPO

ENTE:	ADMINISTRACION CENTRAL
UNIDAD RESPONSABLE	DIRECCION DE OBRAS PUBLICA Y DESARROLLO URBANO
AREA	COORDINACION DE MAQUINARIA PESADA

ENTREGA-RECEPCION
ORDINARIA

FECHA DE CORTE

1 DE OCT DEL 2015

NO.	CTRL INV.	TIPO DE MAG	MARCA	MODELO	NO. DE SERIE	PLACAS	#	ESTADO ACTUAL	UBICACION	USUARIO	OBSERVACIONES
12	133	CAMION VOLTEO	INTERNATIONAL	1999	HTSPAAR4XN12288	JD57316	12.1	PERCHAS ADAPTADAS	TALLER MPAL	MARGARITO BARAJAS	EN SERVICIO
							12.2	AMORTIGUADOR DELANTIZO GOLPEADO			REPARACION DE MOTOR
							12.3	JUEGO EN BRAZO DE LA DIRECCION			
							12.4	BALATAS MUY DESGASTADAS			
							12.5	MOTOR CON BAJA COMPRESION			REPARAR DAÑOS
							12.6	BOMBA DIESEL NO FUNCIONA			MAYORES
							12.7	RADIADOR DAÑADO			
							12.8	TABLERO SUELTO			
							12.9	MARCADOR DE TEMP NO SIRVE			
							12.10	2 CHAPAS DE PUERTAS DESCOMPUESTAS			
							12.11	SIN HACIENTO DE COPILOTO			
							12.12	LIMPIA PARABRISAS DESCOMPUESTO			
							12.13	LLENO DE DIESEL (380 LTS TOTAL)			

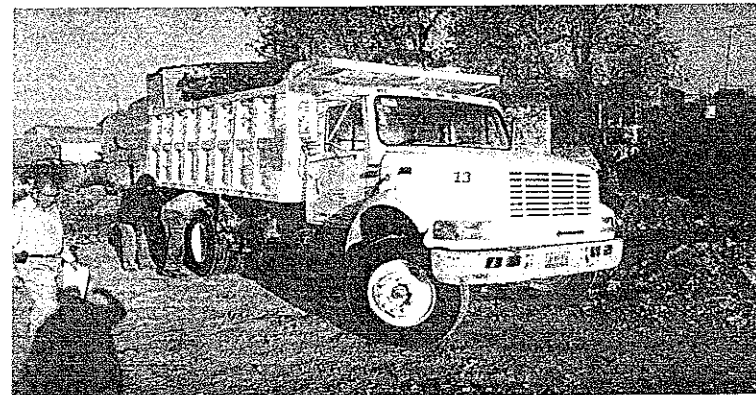
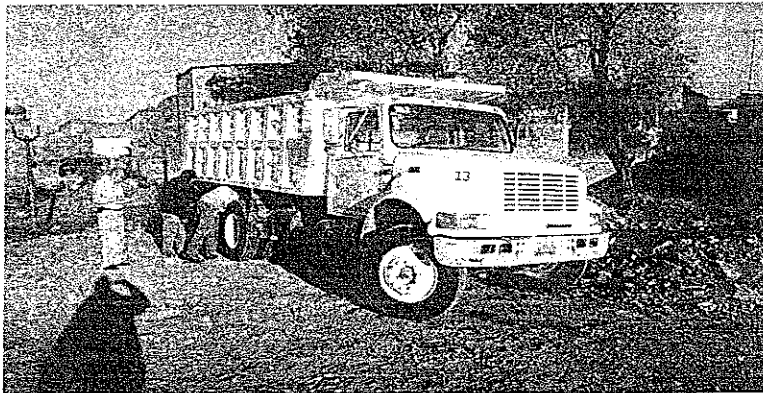

[Handwritten signature]

NOMBRE Y FIRMA DE QUIEN ENTREGA

REPRESENTANTE DE LA CONTRALORIA DEL ESTADO

[Handwritten signature]

NOMBRE Y FIRMA DE QUIEN RECIBE

RELACION DE MAQUINARIA Y EQUIPO

ENTREGA-RECEPCION
ORDINARIA

ENTE:	ADMINISTRACION CENTRAL
UNIDAD RESPONSABLE	DIRECCION DE OBRAS PUBLICA Y DESARROLLO URBANO
AREA	COORDINACION DE MAQUINARIA PESADA

FECHA DE CORTE

1 DE OCT DEL 2015

NO.	CTRL INV.	TIPO DE MAQ	MARCA	MODELO	NO. DE SERIE	PLACAS	#	ESTADO ACTUAL	UBICACION	USUARIO	OBSERVACIONES
13	134	CAMION VOLTEO	INTERNATIONAL	1999	HTSFAAR8XN12289	JD97317	13.1	CHAPA DAÑADA PUERTA IZQ	TALLER MPAL	MARGARITO BARAJAS	EN SERVICIO
							13.2	FALLA EN ACELERADOR			
							13.3	SALPICADERA QUEBRADA			REPARAR DAÑOS MAYORES
							13.4	FANCLUTCH DIRECTO			
							13.5	2 SOPORTES MOTOR DAÑADOS			
							13.6	TIRON DAÑADO			
							13.7	PERNO DE BASE DE VOLTEO DESGASTADO			
							13.8	BOMBA DIESEL DAÑADA			
							13.9	COMPRESOR AIRE DAÑADO			
							13.10	COMPONENTES DEL TABLERO NO FUNCIONAN			
							13.11	CHASIS TORCIDO			
							13.12	MOFLE SIN BASE			
							13.13	AGUA EN TANQUES DE AIRE			
							13.14	380 LTS DIESEL			
							13.15	RADIADOR DAÑADO			



[Handwritten signature]

NOMBRE Y FIRMA DE QUIEN ENTREGA

REPRESENTANTE DE LA CONTRALORIA DEL ESTADO

[Handwritten signature]

NOMBRE Y FIRMA DE QUIEN RECIBE

RELACION DE MAQUINARIA Y EQUIPO

ENTREGA-RECEPCION
ORDINARIA

ENTE:	ADMINISTRACION CENTRAL
UNIDAD RESPONSABLE	DIRECCION DE OBRAS PUBLICA Y DESARROLLO URBANO
AREA	COORDINACION DE MAQUINARIA PESADA

FECHA DE CORTE
1 DE OCT DEL 2015

NO.	CTRL INV.	TIPO DE MAQ.	MARCA	MODELO	NO. DE SERIE	PLACAS	#	ESTADO ACTUAL	UBICACION	USUARIO	OBSERVACIONES
14	282	EXCAVADORA	KUMATZU	FC 200	05154KMTFC18HO230	JN59324	14.1	FUGAS EN BANCO DE VALVULAS	TALLER MPAL	LUIS SANCHEZ VAZQUEZ	FUERA DE SERVICIO
							14.2	FUGAS EN 3 GATOS HIDRAULICOS			REQUIERE REPARACION
							14.3	REPARACION MANDOS FINALES			INTEGRAL
							14.4	COMPUTADORA DAÑADA			
							14.5	FALTAN VIDRIOS EN CASINAS			
							14.6	TANQUE DIESEL MITAD (85 LTS)			

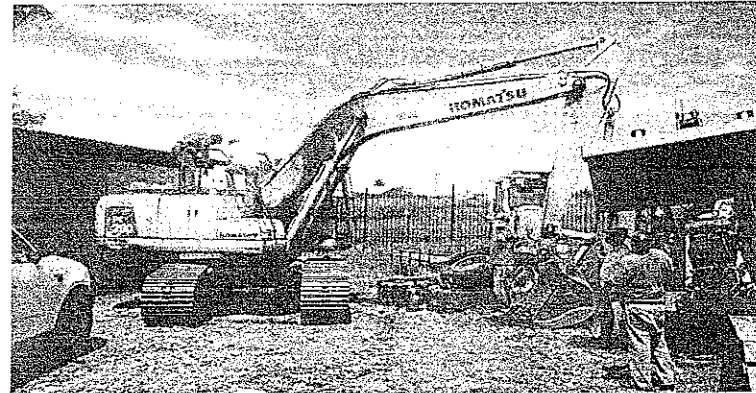
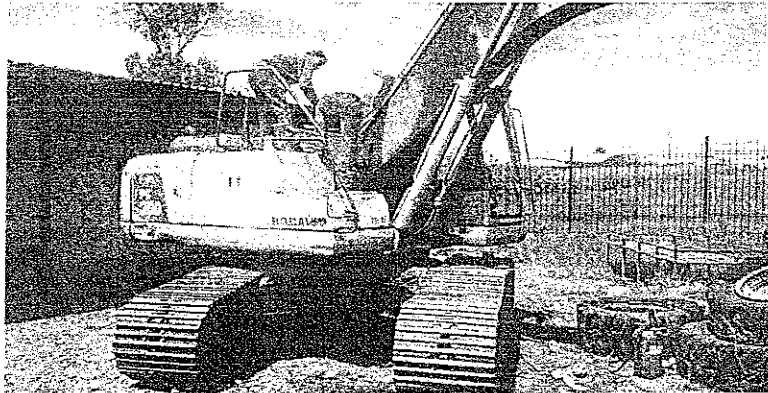

[Handwritten signature]

[Handwritten signature]

NOMBRE Y FIRMA DE QUIEN ENTREGA

REPRESENTANTE DE LA CONTRALORIA DEL ESTADO

NOMBRE Y FIRMA DE QUIEN RECIBE



RELACION DE MAQUINARIA Y EQUIPO	
ENTE:	ADMINISTRACION CENTRAL
UNIDAD RESPONSABLE	DIRECCION DE OBRAS PUBLICA Y DESARROLLO URBANO
AREA	COORDINACION DE MAQUINARIA PESADA

ENTREGA-RECEPCION
ORDINARIA

FECHA DE CORTE

1 DE OCT DEL 2015

NO.	CTRL INV.	TIPO DE MAQ.	MARCA	MODELO	NO. DE SERIE	PLACAS	#	ESTADO ACTUAL	UBICACION	USUARIO	OBSERVACIONES
15	328	PLATAFORMA	ND		RH1051 MOD FF-07	5HG8457	15.1	MANIVELA DE ELEVACION DAÑADA	TALLER MUNICIPAL	MD	EN SERVICIO
							15.2	EJE TRASERO TORCIDO			REPARAR DAÑOS

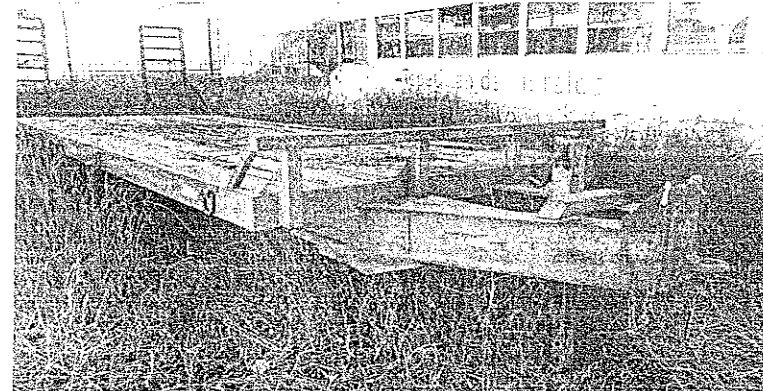
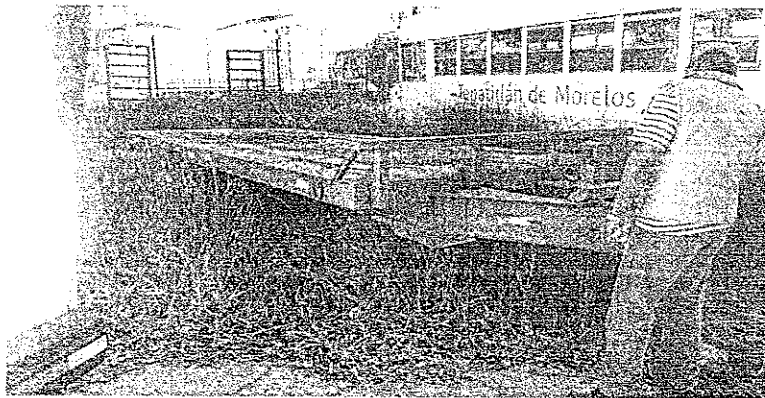

[Handwritten signature]

NOMBRE Y FIRMA DE QUIEN ENTREGA

REPRESENTANTE DE LA CONTRALORIA DEL ESTADO

[Handwritten signature]

NOMBRE Y FIRMA DE QUIEN RECIBE

RELACION DE MAQUINARIA Y EQUIPO

ENTE: ADMINISTRACION CENTRAL
 UNIDAD RESPONSABLE: DIRECCION DE OBRAS PUBLICA Y DESARROLLO URBANO
 AREA: COORDINACION DE MAQUINARIA PESADA

ENTREGA-RECEPCION ORDINARIA

FECHA DE CORTE

1 DE OCT DEL 2015

NO.	CTRL INV.	TIPO DE MAG	MARCA	MODELO	NO. DE SERIE	PLACAS	#	ESTADO ACTUAL	UBICACION	USUARIO	OBSERVACIONES
16	367	CAMION VOLTEO	STERLING ACTERRA	2009	2F2HCHCS88AZ69402	JF58827	16.1	4 GRANADAS NO SIRVEN	TALLER MPAL	RAUL PADILLA GONZALEZ	EN SERVICIO
							16.2	CLUTCH DAÑADO			
							16.3	FUGAS DE AIRE MAYORES			DAÑO GRAVE EN MOTOR
							16.4	DAÑO MAYOR COMPRESOR AIRE			
							16.5	FUGA TANQUE HIDRAULICO			
							16.6	EMPACAR CAJA DIRECCION HIDRAULICA			
							16.7	DAÑO EN METALES DE MOTOR			
							16.8	TIENE GATO HIDRAULICO			
							16.9	SI TIENE MANGUERA DE AIRE			
							16.10	FRENOS DAÑADO			
							16.11	DIESEL LLENO (18972)			

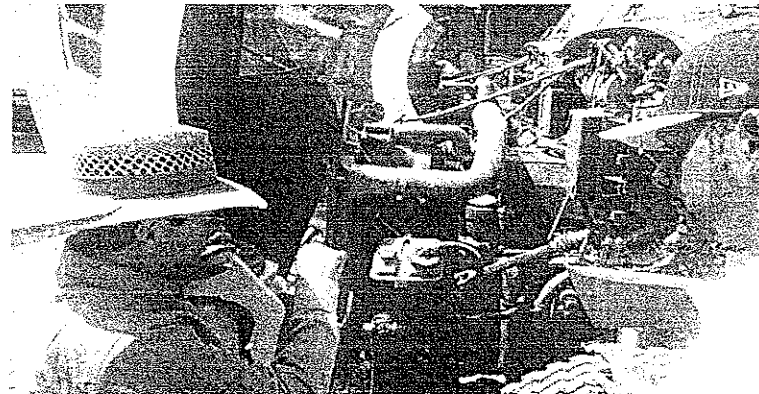
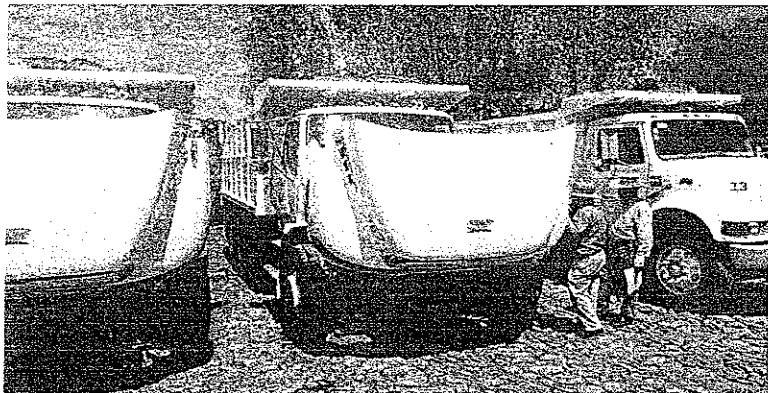

NOMBRE Y FIRMA DE QUIEN ENTREGA

REPRESENTANTE DE LA CONTRALORIA DEL ESTADO

NOMBRE Y FIRMA DE QUIEN RECIBE

RELACION DE MAQUINARIA Y EQUIPO

ENTE: ADMINISTRACION CENTRAL
 UNIDAD RESPONSABLE: DIRECCION DE OBRAS PUBLICA Y DESARROLLO URBANO
 AREA: COORDINACION DE MAQUINARIA PESADA

ENTREGA RECEPCION ORDINARIA

FECHA DE CORTE

1 DE OCT DEL 2016

NO.	CTRL INV.	TIPO DE MAG	MARCA	MODELO	NO. DE SERIE	PLACAS	#	ESTADO ACTUAL	UBICACIÓN	USUARIO	OBSERVACIONES
17	366	CAMION VOLTEO	STERLING ACTERRA	2009	2FZHCHC569AAE4548	JF58828	17.1	SI TIENE GATO	TALLER MPAL	JOAQUIN FEREZ FADILLA	EN SERVICIO
							17.2	SI TIENE MANGUERA			
							17.3	NO TIENE TAPA CODO AIRE			REPARAR DAÑOS MAYORES
							17.4	PUERTA CHOFER QUEBRADA Y REMACHADA			
							17.5	TIRA ACEITE DE TOMA DE FUERZA			
							17.6	MUELLES DESGASTADOS			
							17.7	TORNILLO CENTRO DERECHO DAÑADO			
							17.8	EJE TRASERO IZQUIERDO DAÑADO			
							17.9	2 SALPICADERAS QUEBRADAS			
							17.10	1 LLANTA TRASERA DAÑADA			
							17.11	2 MATRACAS DE FRENODARADAS			
							17.12	1 RIN QUEBRADO			
							17.13	LLENO DE DIESEL (188 LTS X 2)			



[Handwritten Signature]

NOMBRE Y FIRMA DE QUIEN ENTREGA

REPRESENTANTE DE LA CONTRALORIA DEL ESTADO

[Handwritten Signature]

NOMBRE Y FIRMA DE QUIEN RECIBE



RELACION DE MAQUINARIA Y EQUIPO	
ENTE:	ADMINISTRACION CENTRAL
UNIDAD RESPONSABLE	DIRECCION DE OBRAS PUBLICA Y DESARROLLO URBANO
AREA	COORDINACION DE MAQUINARIA PESADA

ENTREGA RECEPCION
ORDINARIA

FECHA DE CORTE

1 DE OCT DEL 2015

NO.	CTRL INV.	TIPO DE MAQ	MARCA	MODELO	NO. DE SERIE	PLACAS	#	ESTADO ACTUAL	UBICACION	USUARIO	OBSERVACIONES
16	383	RETROEXCAVADORA	416 E	ND	SHA0552Z	JD97350	18.1	CABEZA DE MOTOR NO SIRVE	TALLER MFAL	JUAN MANUEL GLEZ S.	BAJA INMEDIATA
							18.2	UN AÑO SIN FUNCIONAR			
							18.3	SIN DIESEL			
							18.4	SIN ACEITE DE MOTOR			
							18.5	1 LLANTA NO PUESTA SIN LOCALIZAR			

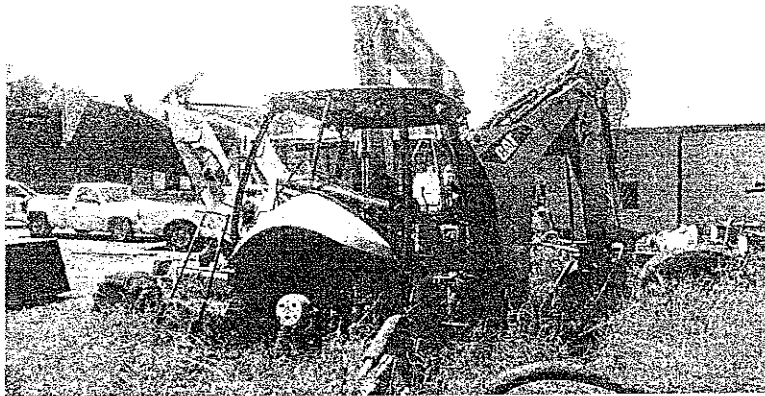

[Handwritten signature]

NOMBRE Y FIRMA DE QUIEN ENTREGA

REPRESENTANTE DE LA CONTRALORIA DEL ESTADO

[Handwritten signature]

NOMBRE Y FIRMA DE QUIEN RECIBE



RELACION DE MAQUINARIA Y EQUIPO	
ENTE:	ADMINISTRACION CENTRAL
UNIDAD RESPONSABLE	DIRECCION DE OBRAS PUBLICA Y DESARROLLO URBANO
AREA	COORDINACION DE MAQUINARIA PESADA

ENTREGA-RECEPCION
ORDINARIA

FECHA DE CORTE
1 DE OCT DEL 2015

NO.	CTRL INV.	TIPO DE MAQ	MARCA	MODELO	NO. DE SERIE	PLACAS	#	ESTADO ACTUAL	UBICACION	USUARIO	OBSERVACIONES
13	360	RETROEXCAVADORA	416 E	N/D	SHA0523	XTF58	19.1	2 BRAZOS DIRECCION CHUECOS	TALLER MPAL	N/D	EN SERVICIO
							19.2	2 SALPICADERAS QUEBRADAS			
							19.3	ESTRIBO IZQUIERDO QUEBRADO			REPARAR DAÑOS
							19.4	COFRE DESCUADRADO			
							19.5	NAVAJA DESGASTADA DEL BOTE			
							19.6	RETEN DAÑADO LLANTA DEL IZO			
							19.7	TANQUE 3/4 DIESEL (90 LTS)			



[Handwritten Signature]

NOMBRE Y FIRMA DE QUIEN ENTREGA

REPRESENTANTE DE LA CONTRALORIA DEL ESTADO

[Handwritten Signature]

NOMBRE Y FIRMA DE QUIEN RECIBE



RELACION DE MAQUINARIA Y EQUIPO	
ENTE:	ADMINISTRACION CENTRAL
UNIDAD RESPONSABLE	DIRECCION DE OBRAS PUBLICA Y DESARROLLO URBANO
AREA	COORDINACION DE MAQUINARIA PESADA

ENTREGA-RECEPCION
ORDINARIA

FECHA DE CORTE

1 DE OCT DEL 2015

Nº.	CTRL INV.	TIPO DE MAG.	MARCA	MODELO	NO. DE SERIE	PLACAS	#	ESTADO ACTUAL	UBICACION	USUARIO	OBSERVACIONES
20	359	CAMIONETA	FORD	F350	8AM35170	JP64005	20.1	NO TIENE BUJIAS ORIGINALES	TALLER MFAL	DAVO NAJAR MUÑOZ	EN SERVICIO
							20.2	SI TIENE GATO			REPARAR DAÑOS
							20.3	SI TIENE LLANTA DE REFACCION			
							20.4	FALTA DE MARCADOR DE LTRS EN UNA BOMBA			
							20.5	MARCA CODIGO DE FALLA EN TABLERO			
							20.6	ESPEJO DERECHO QUEBRADO			
							20.7	80 LTRS DE GASOLINA			
							20.8	2127 LTRS DE DIESEL EN PIPA			

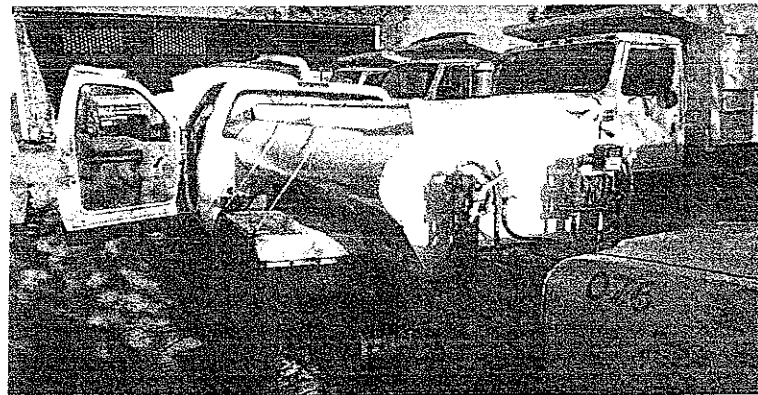
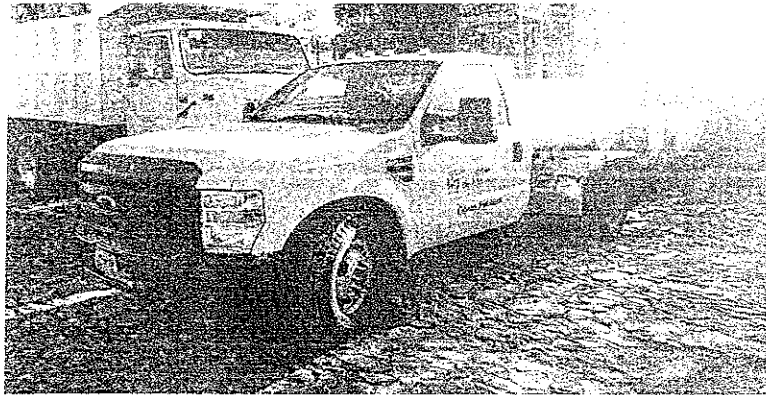

[Handwritten Signature]
NOMBRE Y FIRMA DE QUIEN ENTREGA

REPRESENTANTE DE LA CONTRALORIA DEL ESTADO

[Handwritten Signature]
NOMBRE Y FIRMA DE QUIEN RECIBE

RELACION DE MAQUINARIA Y EQUIPO

ENTREGA-RECEPCION
ORDINARIA

ENTE: ADMINISTRACION CENTRAL
 UNIDAD RESPONSABLE: DIRECCION DE OBRAS PUBLICA Y DESARROLLO URBANO
 AREA: COORDINACION DE MAQUINARIA PESADA

FECHA DE CORTE
 1 DE OCT DEL 2015

NO.	CTRL INV.	TIPO DE MAQ	MARCA	MODELO	NO. DE SERIE	PLACAS	#	ESTADO ACTUAL	UBICACION	USUARIO	OBSERVACIONES
21	335	CAMION VOLTEO	STERLING AC TERRA	2009	2FZHC68AZ89402	JP64005	21.1	PUENTE QUEBRADO	TALLER MF-AL	DAVID RODRIGUEZ GOMES	EN SERVICIO
							21.2	FANCLUTCH DIRECTO			
							21.3	SALPICADERA QUEBRADA			REPARAR DAÑOS
							21.4	FUGAS DE AIRE DE COMPRESOR			
							21.5	CORAZA QUEBRADA			
							21.6	SOPORTE DE CABINA QUEBRADA			
							21.7	FILTRO DE AIRE TAPADO			
							21.8	SI TIENE GATO, LLAVES Y MANG			
							21.9	ANTENA ROTA			
							21.10	DIESEL LLENO (380 LTS)			

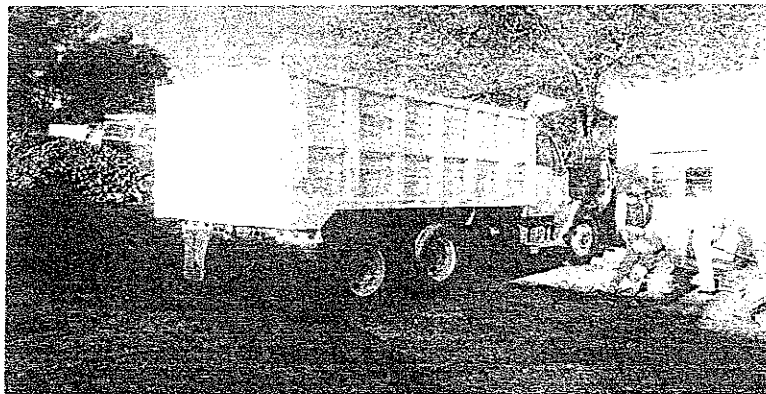

[Handwritten Signature]

NOMBRE Y FIRMA DE QUIEN ENTREGA

REPRESENTANTE DE LA CONTRALORIA DEL ESTADO

[Handwritten Signature]

NOMBRE Y FIRMA DE QUIEN RECIBE

RELACION DE MAQUINARIA Y EQUIPO

ENTREGA-RECEPCION
ORDINARIA

ENTE:	ADMINISTRACION CENTRAL
UNIDAD RESPONSABLE	DIRECCION DE OBRAS PUBLICA Y DESARROLLO URBANO
AREA	COORDINACION DE MAQUINARIA PESADA

FECHA DE CORTE

1 DE OCT DEL 2015

NO.	CTRL INV.	TIPO DE MAQ.	MARCA	MODELO	NO. DE SERIE	PLACAS	#	ESTADO ACTUAL	UBICACION	USUARIO	OBSERVACIONES
22	416	CAMION VOLTEO	N/D	N/D	N/D	JR16134	22.1	SI TIENE GATO	TALLER FART	MARIANO GALLARDO	EN SERVICIO
							22.2	ESPEJOS QUEBRADOS			
							22.3	RIN DELANTERO CON FRACTURA			REPARAR DAÑOS
							22.4	TABLERO NO FUNCIONA AL 100%			
							22.5	SERVICIOS A LOS FRENOS			
							22.6	1/2 TANQUE DIESEL (220 LTS)			

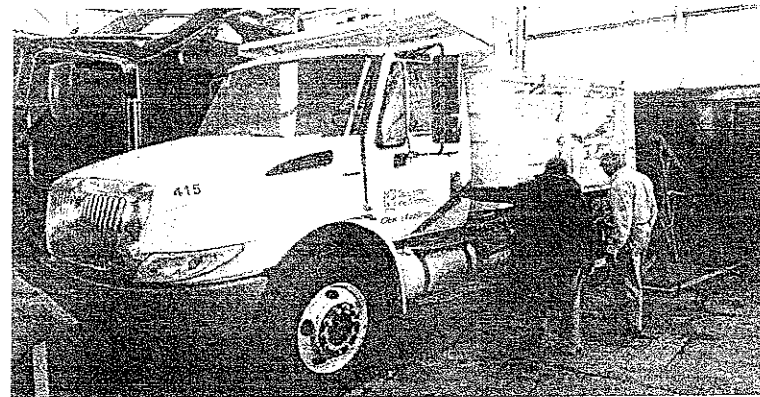

[Handwritten signature]

NOMBRE Y FIRMA DE QUIEN ENTREGA

REPRESENTANTE DE LA CONTRALORIA DEL ESTADO

[Handwritten signature]

NOMBRE Y FIRMA DE QUIEN RECIBE



RELACION DE MAQUINARIA Y EQUIPO	
ENTE:	ADMINISTRACION CENTRAL
UNIDAD RESPONSABLE	DIRECCION DE OBRAS PUBLICA Y DESARROLLO URBANO
AREA	COORDINACION DE MAQUINARIA PESADA

ENTREGA-RECEPCION
ORDINARIA

FECHA DE CORTE

1 DE OCT DEL 2015

NO.	CTRL INV.	TIPO DE MAQ	MARCA	MODELO	NO. DE SERIE	PLACAS	#	ESTADO ACTUAL	UBICACIÓN	USUARIO	OBSERVACIONES
23	235	CAMIONETA	CHEVROLET	2004	N/D	N/D	23.1	FALLA ACELERACION	TALLER MF'AL	MARGARITO BARAJAS	EN SERVICIO
							23.2	SIN VELOCIDAD DE PARKING			
							23.3	CAJON CHUECO			REPARAR DAÑOS
							23.4	SIN GATO, PERO CON LLANTA DE REFACC			
							23.5	MULTIPLE CON ALAMBRES			
							23.6	CORAZA CON ALAMBRE			
							23.7	79 LTS DE GASOLINA			
							23.8	SIN DEFENSA DELANTERA			



[Handwritten Signature]

NOMBRE Y FIRMA DE QUIEN ENTREGA

REPRESENTANTE DE LA CONTRALORIA DEL ESTADO

[Handwritten Signature]

NOMBRE Y FIRMA DE QUIEN RECIBE

RELACION DE MAQUINARIA Y EQUIPO	
ENTE:	ADMINISTRACION CENTRAL
UNIDAD RESPONSABLE	DIRECCION DE OBRAS PUBLICA Y DESARROLLO URBANO
AREA	COORDINACION DE MAQUINARIA PESADA

ENTREGA-RECEPCION
ORDINARIA

FECHA DE CORTE

1 DE OCT DEL 2015

NO.	CTRL INV.	TIPO DE MAQ	MARCA	MODELO	NO. DE SERIE	PLACAS	#	ESTADO ACTUAL	UBICACION	USUARIO	OBSERVACIONES
24	412	RETROEXCAVADORA	CATERFILLAR	416 E	LSHA06585	N/D	24.1	DAÑO EN VICERA DE VIDRIO	TALLER MPAL	N/D	EN SERVICIO
							24.2	SIN FILTRO DE AIRE			
							24.3	3 VIDROS QUEBRADOS			REPARAR DAÑOS
							24.5	SIN SALPICADERO			
							24.6	DAÑO PERNO EJE DELANTERO			
							24.7	COFRE DESCUADRADO			
							24.8	BARRA DEL EJE DEL TORCIDO			
							24.9	60 LTS DE DIESEL			
							24.10	1/2 TANQUE DIESEL (60 LTS)			



[Handwritten Signature]

NOMBRE Y FIRMA DE QUIEN ENTREGA

REPRESENTANTE DE LA CONTRALORIA DEL ESTADO

[Handwritten Signature]

NOMBRE Y FIRMA DE QUIEN RECIBE

RELACION DE MAQUINARIA Y EQUIPO	
ENTE:	ADMINISTRACION CENTRAL
UNIDAD RESPONSABLE:	DIRECCION DE OBRAS PUBLICA Y DESARROLLO URBANO
AREA:	COORDINACION DE MAQUINARIA PESADA

ENTREGA-RECEPCION
ORDINARIA

FECHA DE CORTE

1 DE OCT DEL 2015

NO.	CTRL INV.	TIPO DE MAQ.	MARCA	MODELO	NO. DE SERIE	PLACAS	#	ESTADO ACTUAL	UBICACION	USUARIO	OBSERVACIONES
25	152	CAMIONETA	FORD	1998	3FTDF17W7XMA30524	JD97318	25.1	DIFERENCIAL DAÑADO	TALLER MPAL	LUIS SANCHES VAZQUEZ	EN SERVICIO
							25.2	GOLPE EN DEFENSA DELANTERA			REPARAR DAÑOS
							25.3	NO TIENE GATO Y SI LLANTA REFAC			
							25.4	LLANTAS NO SIRVEN			

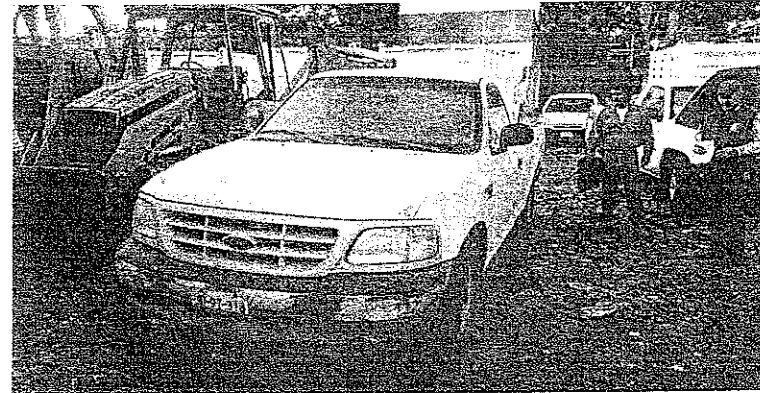
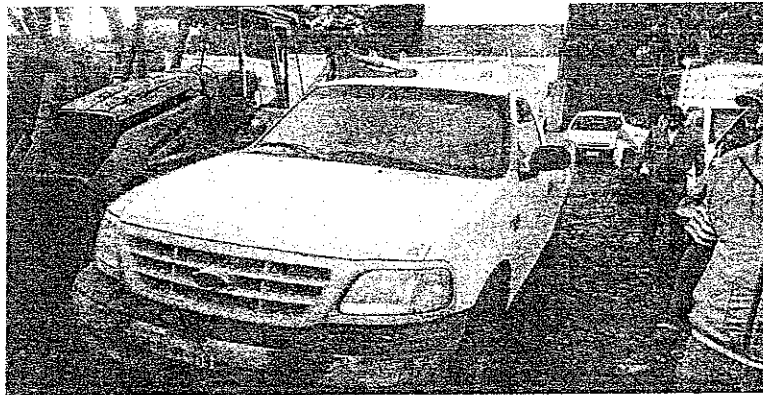

[Handwritten signature]

NOMBRE Y FIRMA DE QUIEN ENTREGA

REPRESENTANTE DE LA CONTRALORIA DEL ESTADO

[Handwritten signature]

NOMBRE Y FIRMA DE QUIEN RECIBE

RELACION DE MAQUINARIA Y EQUIPO	
ENTE:	ADMINISTRACION CENTRAL
UNIDAD RESPONSABLE	DIRECCION DE OBRAS PUBLICA Y DESARROLLO URBANO
AREA	COORDINACION DE MAQUINARIA PESADA

ENTREGA-RECEPCION
ORDINARIA

FECHA DE CORTE

1 DE OCT DEL 2015

NO.	CTRL INV.	TIPO DE MAQ.	MARCA	MODELO	NO. DE SERIE	PLACAS	#	ESTADO ACTUAL	UBICACION	USUARIO	OBSERVACIONES
26	ND	RETROEXCAVADORA	CATERPILLAR	436-B	ND		26.1	BAJA INMEDIATA	TALLER MPAL	N/D	BAJA INMEDIATA

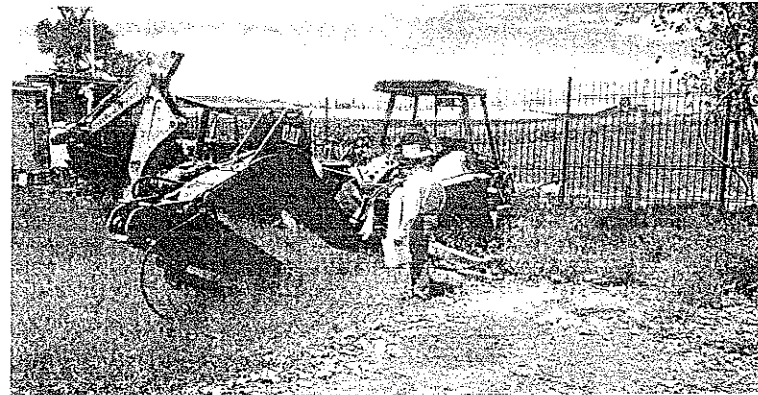
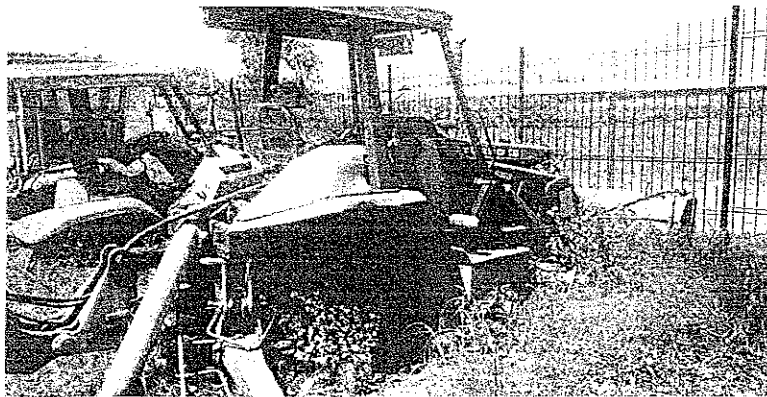

[Handwritten signature]

NOMBRE Y FIRMA DE QUIEN ENTREGA

REPRESENTANTE DE LA CONTRALORIA DEL ESTADO

[Handwritten signature]

NOMBRE Y FIRMA DE QUIEN RECIBE



RELACION DE MAQUINARIA Y EQUIPO	
ENTE:	ADMINISTRACION CENTRAL
UNIDAD RESPONSABLE:	DIRECCION DE OBRAS PUBLICAS Y DESARROLLO URBANO
AREA:	COORDINACION DE MAQUINARIA PESADA

ENTREGA-RECEPCION
ORDINARIA

FECHA DE CORTE

1 DE OCT DEL 2015

NO.	CTRL INV.	TIPO DE MAQ	MARCA	MODELO	NO. DE SERIE	PLACAS	F	ESTADO ACTUAL	UBICACION	USUARIO	OBSERVACIONES
27	ND	RETROEXCAVADORA	CASE	580 SUPER K	ND		27.1	BAJA INMEDIATA	TALLER MPAL	ND	BAJA INMEDIATA

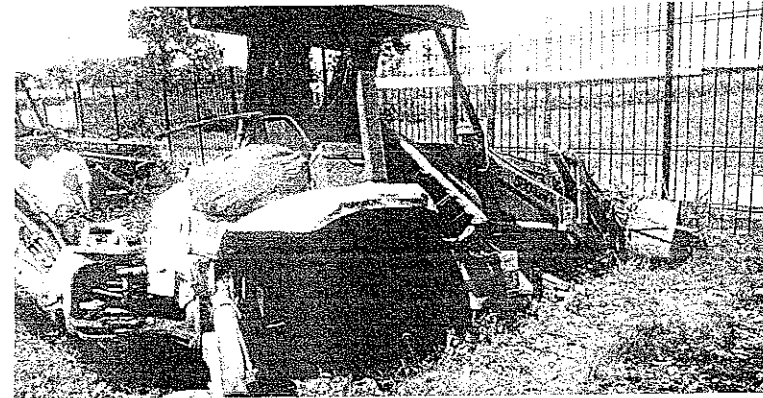
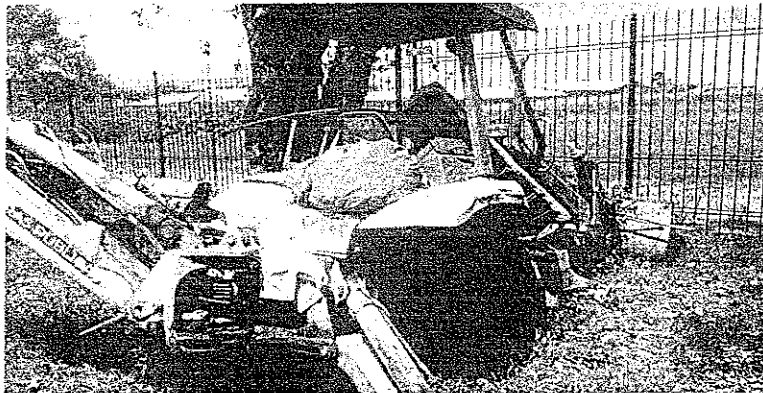

[Handwritten signature]

NOMBRE Y FIRMA DE QUIEN ENTREGA

REPRESENTANTE DE LA CONTRALORIA DEL ESTADO

[Handwritten signature]

NOMBRE Y FIRMA DE QUIEN RECIBE



RELACION DE MAQUINARIA Y EQUIPO	
ENTE:	ADMINISTRACION CENTRAL
UNIDAD RESPONSABLE:	DIRECCION DE OBRAS PUBLICA Y DESARROLLO URBANO
AREA:	COORDINACION DE MAQUINARIA PESADA

ENTREGA-RECEPCION
ORDINARIA

FECHA DE CORTE

1 DE OCT DEL 2015

NO.	CTRL INV.	TIPO DE MAQ	MARCA	MODELO	NO. DE SERIE	PLACAS	#	ESTADO ACTUAL	UBICACION	USUARIO	OBSERVACIONES
28	ND	RETROEXCAVADORA	CASE	580 L	ND		28.1	BAJA INMEDIATA	TALLER MPAL	ND	BAJA INMEDIATA

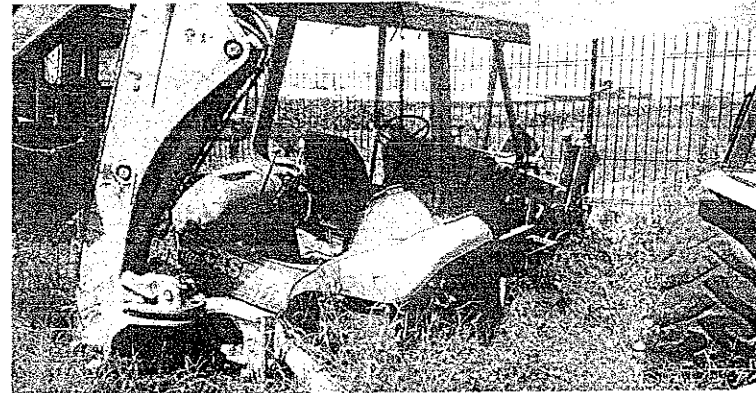
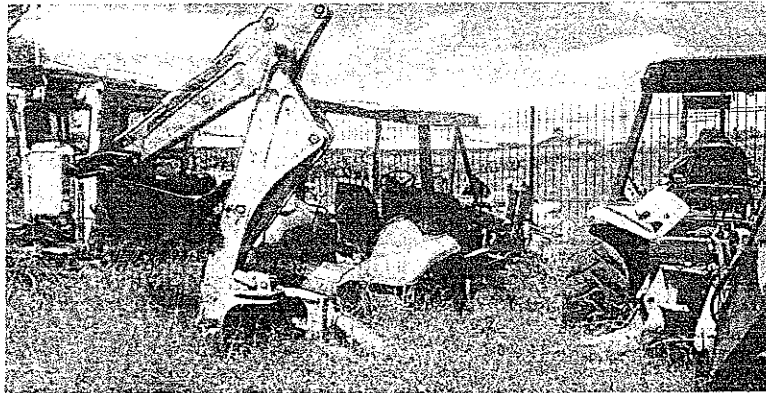

[Handwritten signature]

[Handwritten signature]

RELACION DE MAQUINARIA Y EQUIPO	
ENTE:	ADMINISTRACION CENTRAL
UNIDAD RESPONSABLE	DIRECCION DE OBRAS PUBLICA Y DESARROLLO URBANO
AREA	COORDINACION DE MAQUINARIA PESADA

ENTREGA-RECEPCION
ORDINARIA

FECHA DE CORTE

1 DE OCT DEL 2015

NO.	CTRL INV.	TIPO DE MAQ	MARCA	MODELO	NO. DE SERIE	PLACAS	#	ESTADO ACTUAL	UBICACION	USUARIO	OBSERVACIONES
29	ND	MARTILLO HIDRAULICO	ND	412	ND		29.1	NO SIRVE, FALLA NO DETERMINADA	TALLER MPAL	ND	NO FUNCIONA

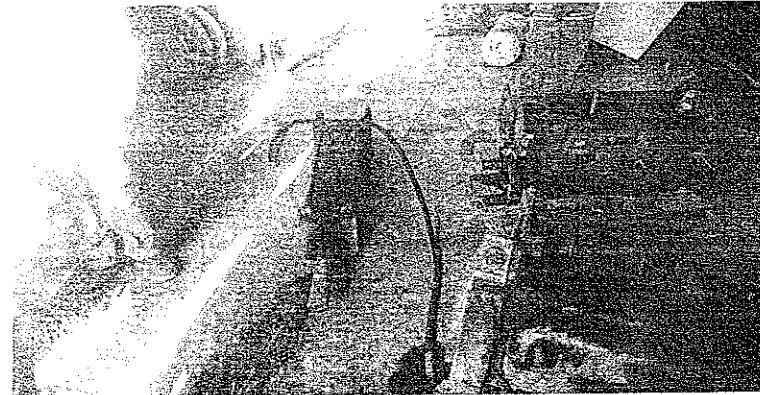

[Handwritten signature]

NOMBRE Y FIRMA DE QUIEN ENTREGA

REPRESENTANTE DE LA CONTRALORIA DEL ESTADO

[Handwritten signature]

NOMBRE Y FIRMA DE QUIEN RECIBE

RELACION DE MAQUINARIA Y EQUIPO	
ENTE:	ADMINISTRACION CENTRAL
UNIDAD RESPONSABLE	DIRECCION DE OBRAS PUBLICA Y DESARROLLO URBANO
AREA	COORDINACION DE MAQUINARIA PESADA

ENTREGA-RECEPCION
ORDINARIA

FECHA DE CORTE

1 DE OCT DEL 2015

NO.	CTRL INV.	TIPO DE MAQ	MARCA	MODELO	NO. DE SERIE	PLACAS	#	ESTADO ACTUAL	UBICACION	USUARIO	OBSERVACIONES
30	ND	MARTILLO HIDRAULICO	ND	360	ND		30.1	NO SIRVE, FALLA NO DETERMINADA	TALLER MPAL	ND	NO FUNCIONA

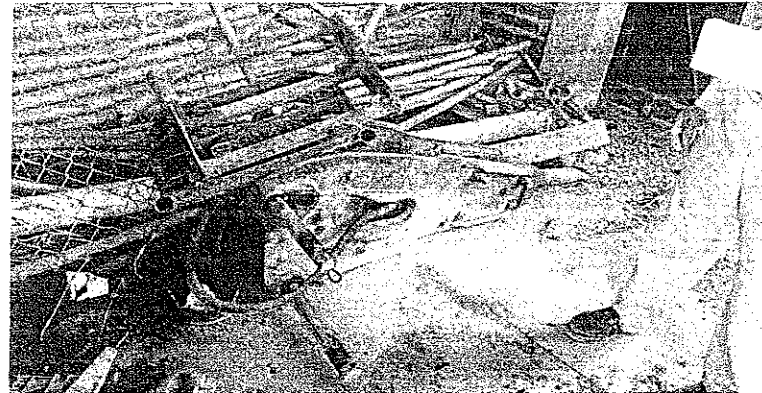

[Handwritten signature]

NOMBRE Y FIRMA DE QUIEN ENTREGA

REPRESENTANTE DE LA CONTRALORIA DEL ESTADO

[Handwritten signature]

NOMBRE Y FIRMA DE QUIEN RECIBE

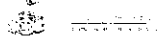

RELACION DE MAQUINARIA Y EQUIPO	
ENTE:	ADMINISTRACION CENTRAL
UNIDAD RESPONSABLE	DIRECCION DE OBRAS PUBLICA Y DESARROLLO URBANO
AREA	COORDINACION DE MAQUINARIA PESADA

ENTREGA-RECEPCION
ORDINARIA

FECHA DE CORTE

1 DE OCT DEL 2015

NO.	CTRL INV.	TIPO DE MAQ.	MARCA	MODELO	NO. DE SERIE	PLACAS	#	ESTADO ACTUAL	UBICACION	USUARIO	OBSERVACIONES
6	428	TRACTO CAMION VOLTEO	KENWORTH-KENMEX	1993	F475474	182	6.1	NO TIENE GATO HIDRAULICO	TALLER MPAL	SALVADOR FEREZ PADILLA	EN SERVICIO
							6.2	7 BIRLOS CAPADOS			REQUIERE MANTENIMIENTO
							6.3	TOMA DE AGUA DAÑADA			INTEGRAL
							6.4	ESCAPE ROTO			
							6.5	2 RINES FRACTURADOS			
							6.6	2 PERCHAS QUEBRADAS			
							6.7	DEFENSA QUEBRADA			
							6.8	DAÑO EN BOMBA DE DIESEL			
							6.9	450 LTS DIESEL			
							6.10	INYECTORES TAPADOS			

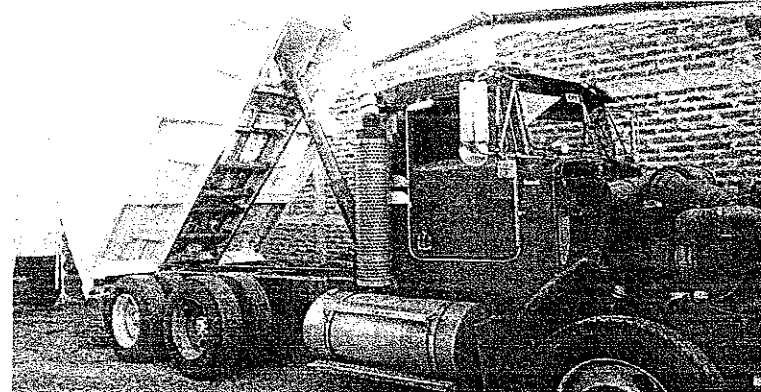
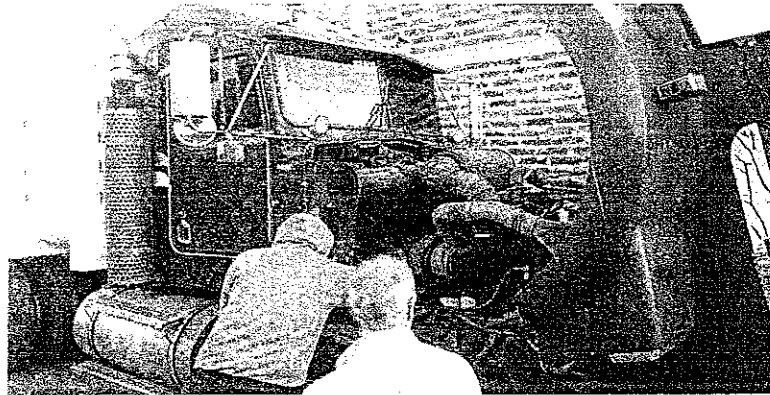

[Handwritten Signature]
NOMBRE Y FIRMA DE QUIEN ENTREGA

REPRESENTANTE DE LA CONTRALORIA DEL ESTADO

[Handwritten Signature]
NOMBRE Y FIRMA DE QUIEN RECIBE

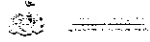

RELACION DE MAQUINARIA Y EQUIPO	
ENTE:	ADMINISTRACION CENTRAL
UNIDAD RESPONSABLE	DIRECCION DE OBRAS PUBLICA Y DESARROLLO URBANO
AREA	COORDINACION DE MAQUINARIA PESADA

ENTREGA-RECEPCION
ORDINARIA

FECHA DE CORTE

1 DE OCT DEL 2015

NO.	CTRL INV.	TIPO DE MAQ	MARCA	MODELO	NO. DE SERIE	PLACAS	#	ESTADO ACTUAL	UBICACION	USUARIO	OBSERVACIONES
7	125	TRACTOR DE ORUGAS	CATERPILLAR	D7-E	92E2642	NO TIENE PLACAS	7.1	BAJA INMEDIATA	TALLER MPAL	SIN OPERADOR	RESCATAR MOTOR QUE SI FUNCIONA

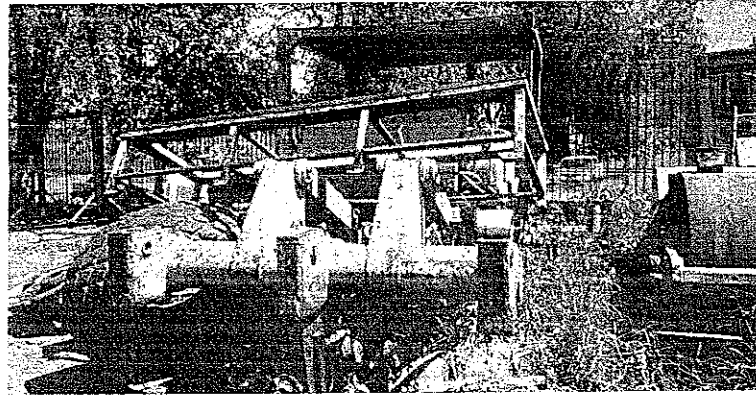
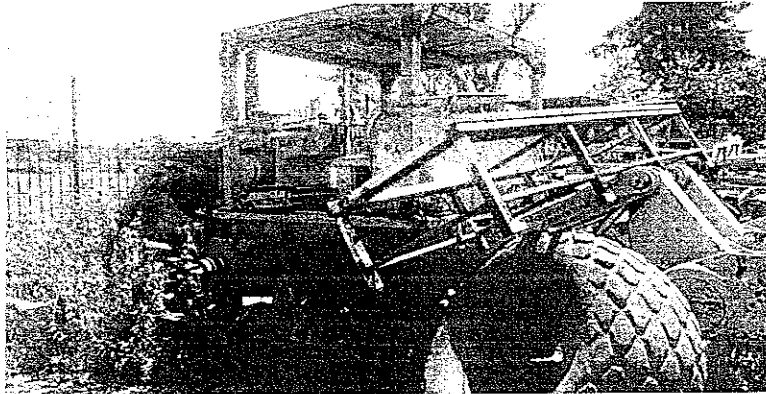

NOMBRE Y FIRMA DE QUIEN ENTREGA

REPRESENTANTE DE LA CONTRALORIA DEL ESTADO

NOMBRE Y FIRMA DE QUIEN RECIBE



RELACION DE MAQUINARIA Y EQUIPO	
ENTE:	ADMINISTRACION CENTRAL
UNIDAD RESPONSABLE	DIRECCION DE OBRAS PUBLICA Y DESARROLLO URBANO
AREA	COORDINACION DE MAQUINARIA PESADA

ENTREGA-RECEPCION
ORDINARIA

FECHA DE CORTE

1 DE OCT DEL 2015

NO.	CTRL INV.	TIPO DE MAQ	MARCA	MODELO	NO. DE SERIE	PLACAS	#	ESTADO ACTUAL	UBICACION	USUARIO	OBSERVACIONES
8	159	TRACTOR DE ORUGAS	CATERPILLAR	D7-G	82V1055E	JR23019	8.1	REPARAR MANDOS FINALES	TALLER MPAL	JOSE G F E JIMENEZ	FUERA DE SERVICIO
							8.2	NO TIENE 2 CADENAS			
							8.3	NO TIENE 2 TRACK			DAÑOS MAYORES
							8.4	NO TIENE BATERIA			
							8.5	MOTOR NO FUNCIONA			
							8.6	SOLO TIENE UN ZANCO DE TRES			
							8.7	NO TIENE DIESEL (0 LTS)			

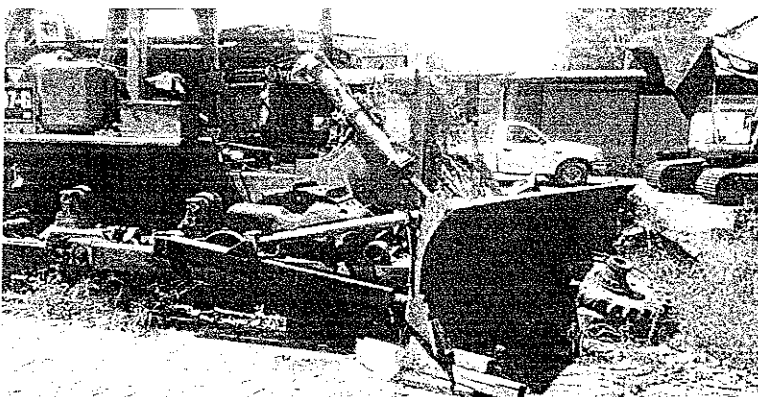
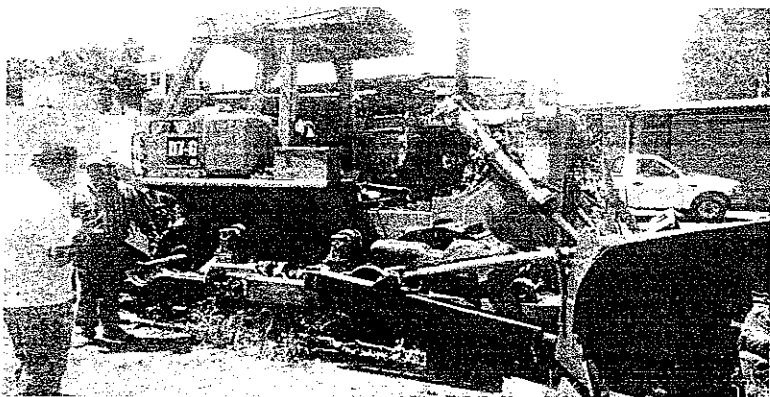

[Handwritten Signature]

NOMBRE Y FIRMA DE QUIEN ENTREGA

REPRESENTANTE DE LA CONTRALORIA DEL ESTADO

[Handwritten Signature]

NOMBRE Y FIRMA DE QUIEN RECIBE

RELACION DE MAQUINARIA Y EQUIPO	
ENTE:	ADMINISTRACION CENTRAL
UNIDAD RESPONSABLE:	DIRECCION DE OBRAS PUBLICA Y DESARROLLO URBANO
AREA:	COORDINACION DE MAQUINARIA PESADA

ENTREGA-RECEPCION
ORDINARIA

FECHA DE CORTE
1 DE OCT DEL 2015

NO.	CTRL INV.	TIPO DE MAQ	MARCA	MODELO	NO. DE SERIE	PLACAS	#	ESTADO ACTUAL	UBICACION	USUARIO	OBSERVACIONES
9	264	VIBRO COMPACTADOR	N/D	410 A	N/D	21C338	3.1	BAJA INMEDIATA	TALLER MPAL		BAJA INMEDIATA

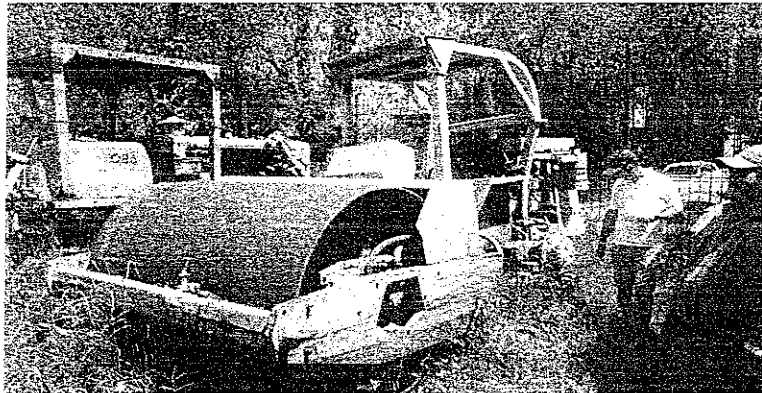

[Handwritten Signature]
NOMBRE Y FIRMA DE QUIEN ENTREGA

REPRESENTANTE DE LA CONTRALORIA DEL ESTADO

[Handwritten Signature]
NOMBRE Y FIRMA DE QUIEN RECIBE



RELACION DE MAQUINARIA Y EQUIPO	
ENTE:	ADMINISTRACION CENTRAL
UNIDAD RESPONSABLE	DIRECCION DE OBRAS PUBLICA Y DESARROLLO URBANO
AREA	COORDINACION DE MAQUINARIA PESADA

ENTREGA-RECEPCION
ORDINARIA

FECHA DE CORTE

1 DE OCT DEL 2015

NO.	CTRL INV.	TIPO DE MAQ	MARCA	MODELO	NO. DE SERIE	PLACAS	#	ESTADO ACTUAL	UBICACION	USUARIO	OBSERVACIONES
10	163	RETRO EXCAVADORA	CATERPILLAR	416-C	SYN02320	GSH85	10.1	NO TIENE VIDRIOS LA CABINA	TALLER MFAL	CORNELIO JIMENEZ CASILLAS	EN SERVICIO
							10.2	MANDOS DEL BOTE DAÑADOS			REPARAR HIDRAULICO
							10.3	DISCOS FRENOS DAÑADOS			DE BOTE PAR A
							10.4	80 LTS DE DIESEL			
							10.5	DAÑO EN HIDRAULICO DE BOTE DEL			CORRECTO FUNCIONAMIENTO



[Handwritten Signature]

REPRESENTANTE DE LA CONTRALORIA DEL ESTADO

[Handwritten Signature]

NOMBRE Y FIRMA DE QUIEN RECIBE

NOMBRE Y FIRMA DE QUIEN ENTREGA

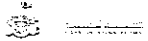

RELACION DE MAQUINARIA Y EQUIPO	
ENTE:	ADMINISTRACION CENTRAL
UNIDAD RESPONSABLE	DIRECCION DE OBRAS PUBLICA Y DESARROLLO URBANO
AREA	COORDINACION DE MAQUINARIA PESADA

ENTREGA-RECEPCION
ORDINARIA

FECHA DE CORTE

1 DE OCT DEL 2015

NO.	CTRL INV.	TIPO DE MAQ	MARCA	MODELO	NO. DE SERIE	PLACAS	#	ESTADO ACTUAL	UBICACIÓN	USUARIO	OBSERVACIONES
11	164	RETRO EXCAVADORA	CATERPILLAR	425-C	6XND4585	GSH88	11.1	RETENES DAÑADOS	TALLER MPAL	MIGUEL A. ANAYA BUSTOS	EN SERVICIO
							11.2	FUGA GRANDE EN CABEZA DE MOTOR			CHECAR DAÑOS MAYORES
							11.3	2 LLANTAS TRASERAS NO SIRVEN			
							11.4	BAJA COMPRESION EN MOTOR			
							11.5	TANQUE HIDRAULICO REVENTADO			
							11.6	FUGA EN HIDRAULICOS			
							11.7	JUEGO EN PERNO DE SILLA			
							11.8	EXTENSION DE BRAZO NO SIRVE			
							11.9	DAÑO EN PERNOS DE BOTE DEL			
							11.1	4 BASES DE HIDRAULICO RESOLDADAS			
							11.11	HIDRAULICOS DE BRAZO NO SIRVEN			

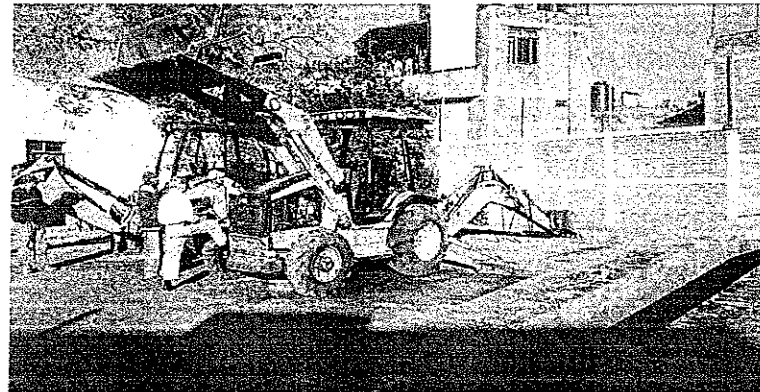

[Handwritten Signature]
NOMBRE Y FIRMA DE QUIEN ENTREGA

REPRESENTANTE DE LA CONTRALORIA DEL ESTADO

[Handwritten Signature]
NOMBRE Y FIRMA DE QUIEN RECIBE

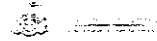

RELACION DE MAQUINARIA Y EQUIPO	
ENTE:	ADMINISTRACION CENTRAL
UNIDAD RESPONSABLE	DIRECCION DE OBRAS PUBLICA Y DESARROLLO URBANO
AREA	COORDINACION DE MAQUINARIA PESADA

ENTREGA-RECEPCION
ORDINARIA

FECHA DE CORTE

1 DE OCT DEL 2015

NO.	CTRL INV.	TIPO DE MAQ	MARCA	MODELO	NO. DE SERIE	PLACAS	#	ESTADO ACTUAL	UBICACION	USUARIO	OBSERVACIONES
12	133	CAMION VOLTEO	INTERNATIONAL	1999	HTSPAAR4XN12289	JD9731E	12.1	PERCHAS ADAPTADAS	TALLER MPAL	MARGARITO BARAJAS	EN SERVICIO
							12.2	AMORTIGUADOR DELANT IZQ GOLPEADO			REPARACION DE MOTOR
							12.3	JUEGO EN BRAZO DE LA DIRECCION			REPARAR DAÑOS
							12.4	BALATAS MUY DESGASTADAS			MAYORES
							12.5	MOTOR CON BAJA COMPRESION			
							12.6	BOMBA DIESEL NO FUNCIONA			
							12.7	RADIADOR DAÑADO			
							12.8	TABLERO SUELTO			
							12.9	MARCADOR DE TEMP NO SIRVE			
							12.1	2 CHARPAS DE PUERTAS DESCOMPUESTAS			
							12.11	SIN HACIENTO DE COPILOTO			
							12.12	LIMPIA PARABRISAS DESCOMPUESTO			
							12.13	LLENO DE DIESEL (380 LTS TOTAL)			

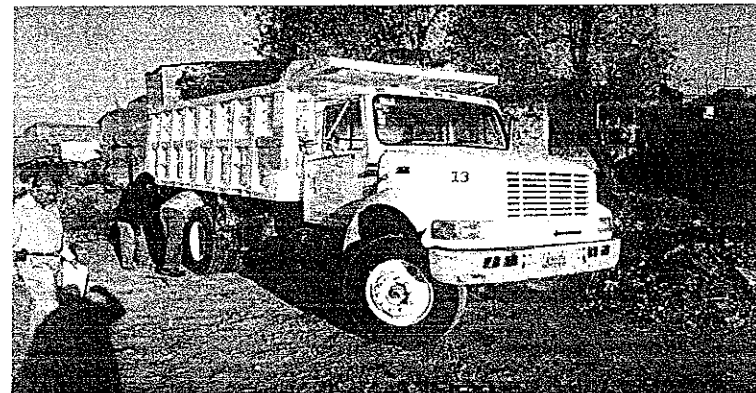
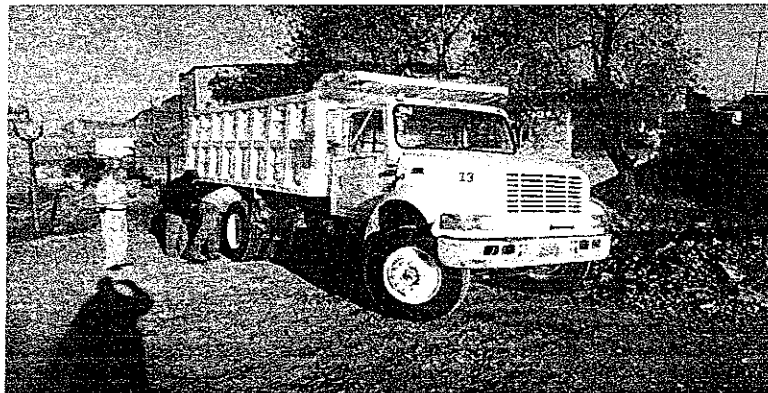

[Handwritten Signature]
NOMBRE Y FIRMA DE QUIEN ENTREGA

REPRESENTANTE DE LA CONTRALORIA DEL ESTADO

[Handwritten Signature]
NOMBRE Y FIRMA DE QUIEN RECIBE



RELACION DE MAQUINARIA Y EQUIPO	
ENTE:	ADMINISTRACIÓN CENTRAL
UNIDAD RESPONSABLE	DIRECCION DE OBRAS PUBLICA Y DESARROLLO URBANO
AREA	COORDINACION DE MAQUINARIA PESADA

ENTREGA RECEPCION
ORDINARIA

FECHA DE CORTE

1 DE OCT DEL 2015

NO.	CTRL INV.	TIPO DE MAQ	MARCA	MODELO	NO. DE SERIE	PLACAS	#	ESTADO ACTUAL	UBICACION	USUARIO	OBSERVACIONES
13	134	CAMION VOLTEO	INTERNATIONAL	1999	HTSPAAR8XN12299	JD97317	13.1	CHAPA DAÑADA PUERTA IZQ	TALLER MFAL	MARGARITO BARAJAS	EN SERVICIO
							13.2	FALLA EN ACELERADOR			
							13.3	SALPICADERA QUEBRADA			REPARAR DAÑOS MAYORES
							13.4	FANCLUTCH DIRECTO			
							13.5	2 SOPORTES MOTOR DAÑADOS			
							13.6	TIRON DAÑADO			
							13.7	PERNO DE BASE DE VOLTEO DESGASTADO			
							13.8	BOMBA DIESEL DAÑADA			
							13.9	COMPRESOR AIRE DAÑADO			
							13.10	COMPONENTES DEL TABLERO NO FUNCIONAN			
							13.11	CHASIS TORCIDO			
							13.12	MOFLE SIN BASE			
							13.13	AGUA EN TANQUES DE AIRE			
							13.14	380 LTS DIESEL			
							13.15	RADIADOR DAÑADO			



[Handwritten Signature]
NOMBRE Y FIRMA DE QUIEN ENTREGA

REPRESENTANTE DE LA CONTRALORIA DEL ESTADO

[Handwritten Signature]
NOMBRE Y FIRMA DE QUIEN RECIBE

RELACION DE MAQUINARIA Y EQUIPO	
ENTE:	ADMINISTRACION CENTRAL
UNIDAD RESPONSABLE	DIRECCION DE OBRAS PUBLICA Y DESARROLLO URBANO
AREA	COORDINACION DE MAQUINARIA PESADA

ENTREGA-RECEPCION
ORDINARIA

FECHA DE CORTE

1 DE OCT DEL 2015

NO.	CTRL INV.	TIPO DE MAQ.	MARCA	MODELO	NO. DE SERIE	PLACAS	#	ESTADO ACTUAL	UBICACION	USUARIO	OBSERVACIONES
14	282	EXCAVADORA	XUMATZU	PC 200	05154KMTFC1BHOZ93	JN59384	14.1	FUGAS EN BANCO DE VALVULAS	TALLER M ^o AL	LUIS SANCHEZ VAZQUEZ	FUERA DE SERVICIO
							14.2	FUGAS EN 3 GATOS HIDRAULICOS			REQUIEREREPARACION
							14.3	REPARACION MANDOS FINALES			INTEGRAL
							14.4	COMPUTADORA DAÑADA			
							14.5	FALTAN VIDRIOS EN CABINAS			
							14.6	TANQUE DIESEL MITAD (85 LTS)			

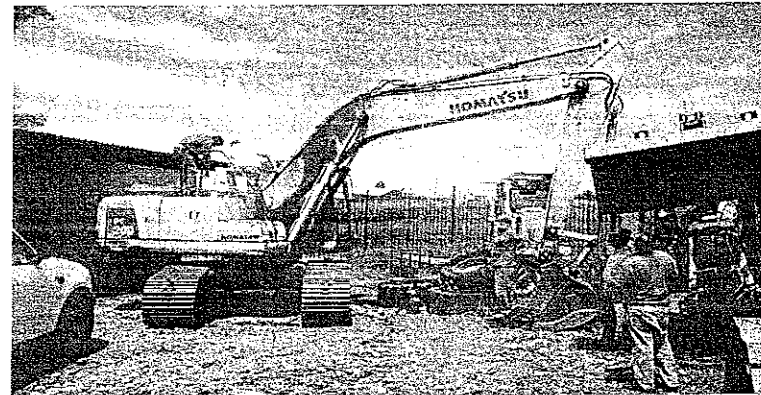
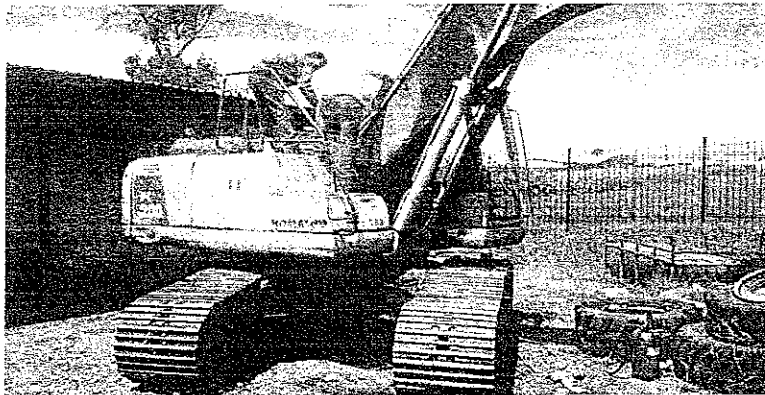

[Handwritten Signature]

NOMBRE Y FIRMA DE QUIEN ENTREGA

REPRESENTANTE DE LA CONTRALORIA DEL ESTADO

[Handwritten Signature]

NOMBRE Y FIRMA DE QUIEN RECIBE



RELACION DE MAQUINARIA Y EQUIPO	
ENTE:	ADMINISTRACIÓN CENTRAL
UNIDAD RESPONSABLE	DIRECCION DE OBRAS PUBLICA Y DESARROLLO URBANO
AREA	COORDINACION DE MAQUINARIA PESADA

ENTREGA-RECEPCION ORDINARIA

FECHA DE CORTE

1 DE OCT DEL 2015

NO.	CTRL INV.	TIPO DE MAQ	MARCA	MODELO	NO. DE SERIE	PLACAS	#	ESTADO ACTUAL	UBICACION	USUARIO	OBSERVACIONES
15	329	PLATAFORMA	N/D		RH1051 MOD FF-07	SHG8457	15.1	MANIVELA DE ELEVACION DAÑADA	TALLER MUNICIPAL	N/D	EN SERVICIO
							15.2	EJE TRASERO TORCIDO			REPARAR DAÑOS

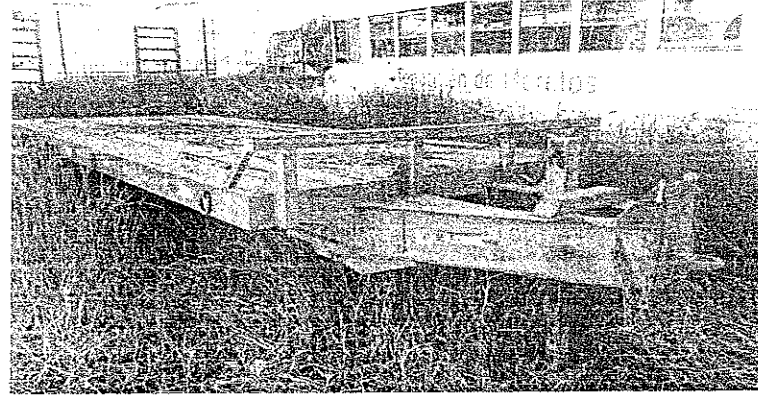
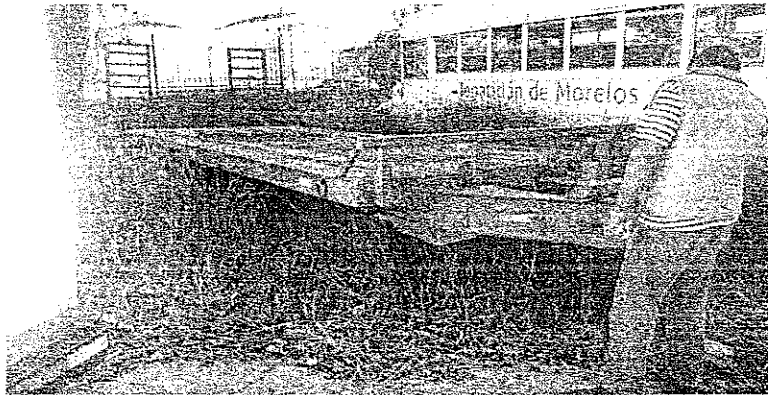

[Handwritten Signature]

REPRESENTANTE DE LA CONTRALORIA DEL ESTADO

[Handwritten Signature]

NOMBRE Y FIRMA DE QUIEN RECIBE

NOMBRE Y FIRMA DE QUIEN ENTREGA

RELACION DE MAQUINARIA Y EQUIPO

ENTE: ADMINISTRACION CENTRAL
 UNIDAD RESPONSABLE: DIRECCION DE OBRAS PUBLICA Y DESARROLLO URBANO
 AREA: COORDINACION DE MAQUINARIA PESADA

ENTREGA-RECEPCION ORDINARIA

FECHA DE CORTE

1 DE OCT DEL 2015

NO.	CTRL INV.	TIPO DE MAQ	MARCA	MODELO	NO. DE SERIE	PLACAS	#	ESTADO ACTUAL	UBICACION	USUARIO	OBSERVACIONES
16	367	CAMION VOLTEO	STERLING ACTERRA	2009	2FZHCHCS68AZ89402	JF58827	16.1	4 GRANADAS NO SIRVEN	TALLER MFAL	RAUL FADILLA GONZALEZ	EN SERVICIO
							16.2	CLUTCH DAÑADO			
							16.3	FUGAS DE AIRE MAYORES			DAÑO GRAVE EN MOTOR
							16.4	DAÑO MAYOR COMPRESOR AIRE			
							16.5	FUGA TANQUE HIDRAULICO			
							16.6	EMPACAR CAJA DIRECCION HIDRAULICA			
							16.7	DAÑO EN METALES DE MOTOR			
							16.8	TIENE GATO HIDRAULICO			
							16.9	SI TIENE MANGUERA DE AIRE			
							16.10	FRENOS DAÑADO			
							16.11	DIESEL LLENO (189X2)			

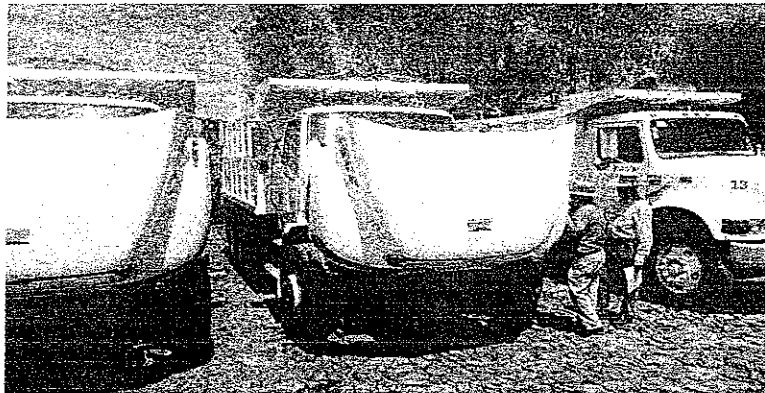

[Handwritten signature]

REPRESENTANTE DE LA CONTRALORIA DEL ESTADO

[Handwritten signature]

NOMBRE Y FIRMA DE QUIEN RECIBE

NOMBRE Y FIRMA DE QUIEN ENTREGA



RELACION DE MAQUINARIA Y EQUIPO	
ENTE:	ADMINISTRACION CENTRAL
UNIDAD RESPONSABLE	DIRECCION DE OBRAS PUBLICA Y DESARROLLO URBANO
AREA	COORDINACION DE MAQUINARIA PESADA

ENTREGA-RECEPCION
ORDINARIA

FECHA DE CORTE

1 DE OCT DEL 2016

NO.	CTRL INV.	TIPO DE MAQ	MARCA	MODELO	NO. DE SERIE	PLACAS	#	ESTADO ACTUAL	UBICACION	USUARIO	OBSERVACIONES
17	368	CAMION VOLTEO	STERLING ACTERRA	2009	2FZHGHCS994AE4546	JF59828	17.1	SI TIENE GATO	TALLER MPAL	JOAQUIN FEREZ FADILLA	EN SERVICIO
							17.2	SI TIENE MANGUERA			
							17.3	NO TIENE TAPA CODO AIRE			REPARAR DAÑOS MAYORES
							17.4	PUERTA CHOFER QUEBRADA Y REMACHADA			
							17.5	TIRA ACEITE DE TOMA DE FUERZA			
							17.6	MUELLES DESGASTADOS			
							17.7	TORNILLO CENTRO DERECHO DAÑADO			
							17.8	EJE TRASERO IZQUIERDO DAÑADO			
							17.9	2 SALPICADERAS QUEBRADAS			
							17.10	1 LLANTA TRASERA DAÑADA			
							17.11	2 MATRACAS DE FRENDAÑADAS			
							17.12	1 RIN QUEBRADO			
							17.13	LLENO DE DIESEL (189 LTS X 2)			



[Handwritten signature]

REPRESENTANTE DE LA CONTRALORIA DEL ESTADO

[Handwritten signature]

NOMBRE Y FIRMA DE QUIEN RECIBE

NOMBRE Y FIRMA DE QUIEN ENTREGA

RELACION DE MAQUINARIA Y EQUIPO

ENTE: ADMINISTRACION CENTRAL
 UNIDAD RESPONSABLE: DIRECCION DE OBRAS PUBLICA Y DESARROLLO URBANO
 AREA: COORDINACION DE MAQUINARIA PESADA

ENTREGA-RECEPCION
 ORDINARIA

FECHA DE CORTE

1 DE OCT DEL 2015

NO.	CTRL INV.	TIPO DE MAQ	MARCA	MODELO	NO. DE SERIE	PLACAS	#	ESTADO ACTUAL	UBICACION	USUARIO	OBSERVACIONES
18	393	RETROEXCAVADORA	416 E	ND	SHA05522	JD97350	18.1	CABEZA DE MOTOR NO SIRVE	TALLER MPAL	JUAN MANUEL GLEZ S	BAJA INMEDIATA
							18.2	UN AÑO SIN FUNCIONAR			
							18.3	SIN DIESEL			
							18.4	SIN ACEITE DE MOTOR			
							18.5	1 LLANTA NO PUESTA SIN LOCALIZAR			



[Handwritten signature]

NOMBRE Y FIRMA DE QUIEN ENTREGA

REPRESENTANTE DE LA CONTRALORIA DEL ESTADO

[Handwritten signature]

NOMBRE Y FIRMA DE QUIEN RECIBE

RELACION DE MAQUINARIA Y EQUIPO

ENTE:	ADMINISTRACION CENTRAL
UNIDAD RESPONSABLE	DIRECCION DE OBRAS PUBLICA Y DESARROLLO URBANO
AREA	COORDINACION DE MAQUINARIA PESADA

ENTREGA-RECEPCION ORDINARIA

FECHA DE CORTE

1 DE OCT DEL 2015

NO.	CTRL INV.	TIPO DE MAQ.	MARCA	MODELO	NO. DE SERIE	PLACAS	#	ESTADO ACTUAL	UBICACION	USUARIO	OBSERVACIONES
19	360	RETROEXCAVADORA	415 E	ND	SHA0523	XTF58	19.1	2 BRAZOS DIRECCION CHUECOS	TALLER MFAL	ND	EN SERVICIO
							19.2	2 SALPICADERAS QUEBRADAS			
							19.3	ESTRIBO IZQUIERDO QUEBRADO			REPARAR DAÑOS
							19.4	COFRE DESCLADRADO			
							19.5	NAVAJA DESGASTADA DEL BOTE			
							19.6	RETEN DAÑADO LLANTA DEL IZQ			
							19.7	TANQUE 3/4 DIESEL (90 LTS)			

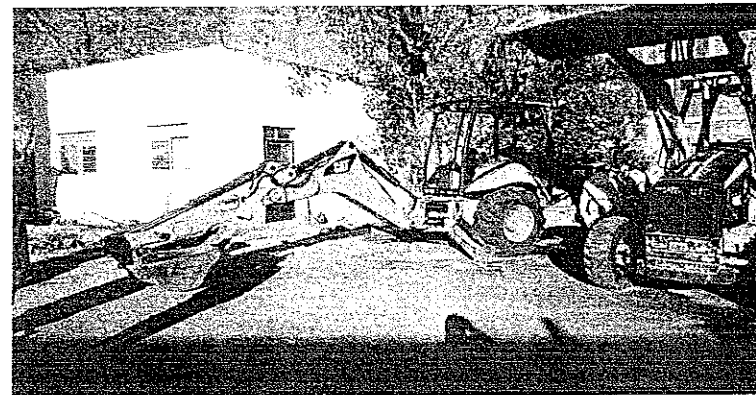
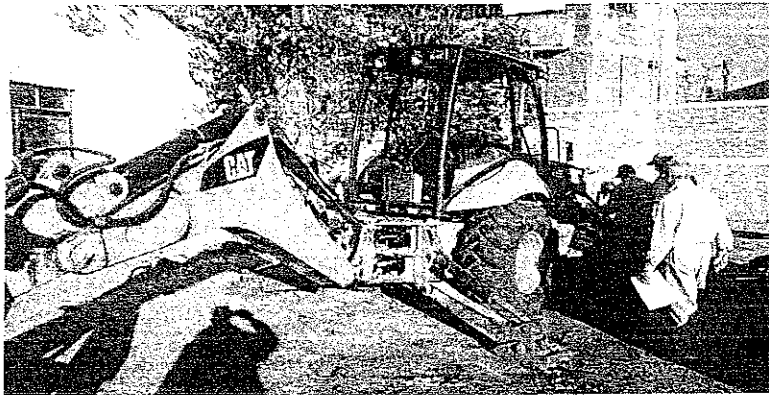

[Handwritten Signature]
 NOMBRE Y FIRMA DE QUIEN ENTREGA

REPRESENTANTE DE LA CONTRALORIA DEL ESTADO

[Handwritten Signature]
 NOMBRE Y FIRMA DE QUIEN RECIBE



RELACION DE MAQUINARIA Y EQUIPO	
ENTE:	ADMINISTRACION CENTRAL
UNIDAD RESPONSABLE	DIRECCION DE OBRAS PUBLICA Y DESARROLLO URBANO
AREA	COORDINACION DE MAQUINARIA PESADA

ENTREGA-RECEPCION
ORDINARIA

FECHA DE CORTE

1 DE OCT DEL 2015

NO.	CTRL INV.	TIPO DE MAQ	MARCA	MODELO	NO. DE SERIE	PLACAS	#	ESTADO ACTUAL	UBICACION	USUARIO	OBSERVACIONES
20	388	CAMIONETA	FORD	F350	8AM95170	JP84005	20.1	NO TIENE BUJIAS ORIGINALES	TALLER MPAL	DAVID NAJAR MUÑOZ	EN SERVICIO
							20.2	SI TIENE GATO			REPARAR DAÑOS
							20.3	SI TIENE LLANTA DE REFACCION			
							20.4	FALTA DE MARCADOR DE LTRS EN UNA BOMBA			
							20.5	MARCA CODIGO DE FALLA EN TABLERO			
							20.6	ESPEJO DERECHO QUEBRADO			
							20.7	80 LTS DE GASOLINA			
							20.8	2127 LTRS DE DIESEL EN PIPA			

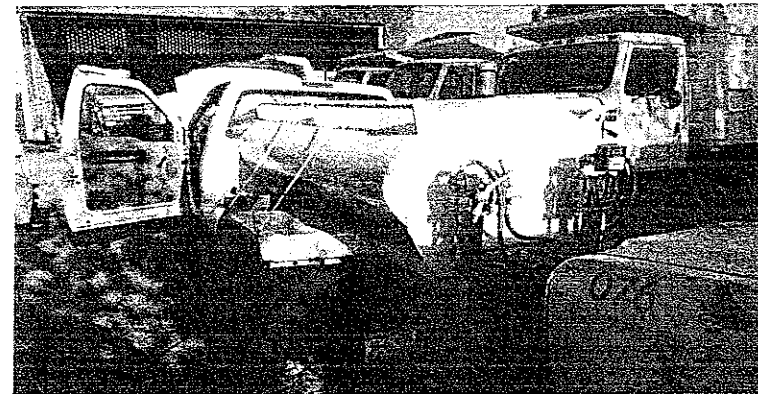
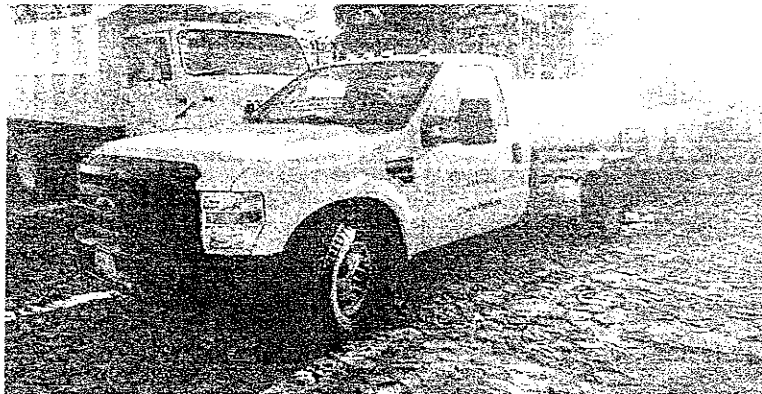

[Handwritten Signature]
NOMBRE Y FIRMA DE QUIEN ENTREGA

REPRESENTANTE DE LA CONTRALORIA DEL ESTADO

[Handwritten Signature]
NOMBRE Y FIRMA DE QUIEN RECIBE

RELACION DE MAQUINARIA Y EQUIPO	
ENTE:	ADMINISTRACION CENTRAL
UNIDAD RESPONSABLE	DIRECCION DE OBRAS PUBLICA Y DESARROLLO URBANO
AREA	COORDINACION DE MAQUINARIA PESADA

ENTREGA-RECEPCION
ORDINARIA

FECHA DE CORTE

1 DE OCT DEL 2015

NO.	CTRL INV.	TIPO DE MAG	MARCA	MODELO	NO. DE SERIE	PLACAS	#	ESTADO ACTUAL	UBICACION	USUARIO	OBSERVACIONES
21	339	CAMION VOLTEO	STERLING AC TERRA	2009	2FZHCHC88A289402	JF84005	21.1	PUENTE QUEBRADO	TALLER MPAL	DAVID RODRIGUEZ GOMES	EN SERVICIO
							21.2	FANCLUTCH DIRECTO			
							21.3	SALPICADERA QUEBRADA			REPARAR DAÑOS
							21.4	FUGAS DE AJRE DE COMPRESOR			
							21.5	CORAZA QUEBRADA			
							21.6	SOPORTE DE CABINA QUEBRADA			
							21.7	FILTRO DE AJRE TAPADO			
							21.8	SI TIENE GATO, LLAVES Y MANG			
							21.9	ANTENA ROTA			
							21.10	DIESEL LLENO (380 LTS)			

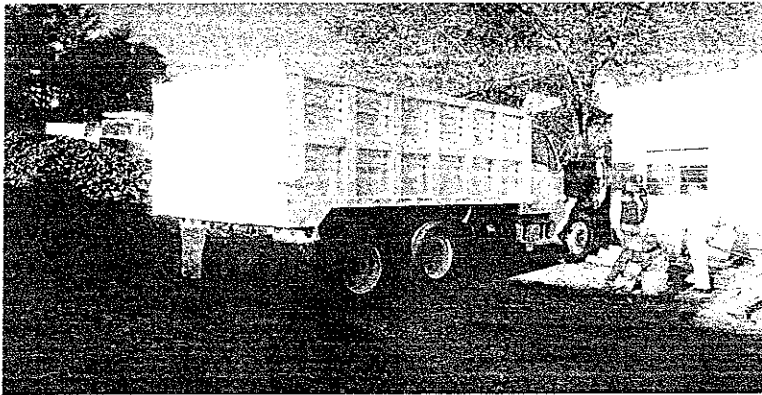

[Handwritten signature]

REPRESENTANTE DE LA CONTRALORIA DEL ESTADO

[Handwritten signature]

NOMBRE Y FIRMA DE QUIEN RECIBE

NOMBRE Y FIRMA DE QUIEN ENTREGA



RELACION DE MAQUINARIA Y EQUIPO	
ENTE:	ADMINISTRACION CENTRAL
UNIDAD RESPONSABLE	DIRECCION DE OBRAS PUBLICA Y DESARROLLO URBANO
AREA	COORDINACION DE MAQUINARIA PESADA

ENTREGA-RECEPCION
ORDINARIA

FECHA DE CORTE

1 DE OCT DEL 2015

NO.	CTRL INV.	TIPO DE MAQ	MARCA	MODELO	NO. DE SERIE	PLACAS	#	ESTADO ACTUAL	UBICACION	USUARIO	OBSERVACIONES
22	415	CAMION VOLTEO	N/D	N/D	N/D	JR16134	22.1	SI TIENE GATO	TALLER F-ART	MARIANO GALLARDO	EN SERVICIO
							22.2	ESPEJOS QUEBRADOS			REPARAR DAÑOS
							22.3	RIN DELANTERO CON FRACTURA			
							22.4	TABLERO NO FUNCIONA AL 100%			
							22.5	SERVICIOS A LOS FRENOS			
							22.6	1/2 TANQUE DIESEL (220 LTS)			

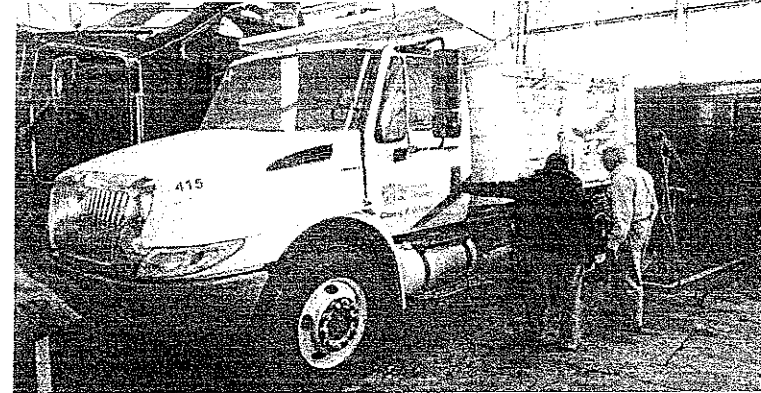

[Handwritten Signature]

REPRESENTANTE DE LA CONTRALORIA DEL ESTADO

[Handwritten Signature]

NOMBRE Y FIRMA DE QUIEN RECIBE

NOMBRE Y FIRMA DE QUIEN ENTREGA

RELACION DE MAQUINARIA Y EQUIPO	
ENTE:	ADMINISTRACION CENTRAL
UNIDAD RESPONSABLE	DIRECCION DE OBRAS PUBLICA Y DESARROLLO URBANO
AREA	COORDINACION DE MAQUINARIA PESADA

ENTREGA-RECEPCION
ORDINARIA

FECHA DE CORTE

1 DE OCT DEL 2015

NO.	CTRL INV.	TIPO DE MAQ	MARCA	MODELO	NO. DE SERIE	PLACAS	#	ESTADO ACTUAL	UBICACION	USUARIO	OBSERVACIONES
23	235	CAMIONETA	CHEVROLET	2004	N/D	N/D	23.1	FALLA ACELERACION	TALLER MPAL	MARGARITO BARAJAS	EN SERVICIO
							23.2	SIN VELOCIDAD DE PARKING			
							23.3	CAJON CHUECO			REPARAR DAÑOS
							23.4	SIN GATO PERO CON LLANTA DE REFACC			
							23.5	MULTIPLE CON ALAMBRES			
							23.6	CORAZA CON ALAMBRE			
							23.7	70 LTS DE GASOLINA			
							23.8	SIN DEFENSA DELANTERA			



[Handwritten Signature]
NOMBRE Y FIRMA DE QUIEN ENTREGA

REPRESENTANTE DE LA CONTRALORIA DEL ESTADO

[Handwritten Signature]
NOMBRE Y FIRMA DE QUIEN RECIBE

RELACION DE MAQUINARIA Y EQUIPO	
ENTE:	ADMINISTRACIÓN CENTRAL
UNIDAD RESPONSABLE	DIRECCION DE OBRAS PUBLICA Y DESARROLLO URBANO
AREA	COORDINACION DE MAQUINARIA PESADA

ENTREGA-RECEPCION
ORDINARIA

FECHA DE CORTE

1 DE OCT DEL 2015

NO.	CTRL INV.	TIPO DE MAQ	MARCA	MODELO	NO. DE SERIE	PLACAS	#	ESTADO ACTUAL	UBICACIÓN	USUARIO	OBSERVACIONES
24	412	RETROEXCAVADORA	CATERPILLAR	416 E	LSHA06585	N/D	24.1	DAÑO EN VICERA DE VIDRIO	TALLER MFAL	N/D	EN SERVICIO
							24.2	SIN FILTRO DE AIRE			
							24.3	3 VIDROS QUEBRADOS			REPARAR DAÑOS
							24.5	SIN SALPIGADERO			
							24.6	DAÑO PERNO EJE DELANTERO			
							24.7	COFRE DESCUADRADO			
							24.8	BARRA DEL EJE DEL TORCIDO			
							24.9	60 LTS DE DIESEL			
							24.10	1/2 TANQUE DIESEL (60 LTS)			

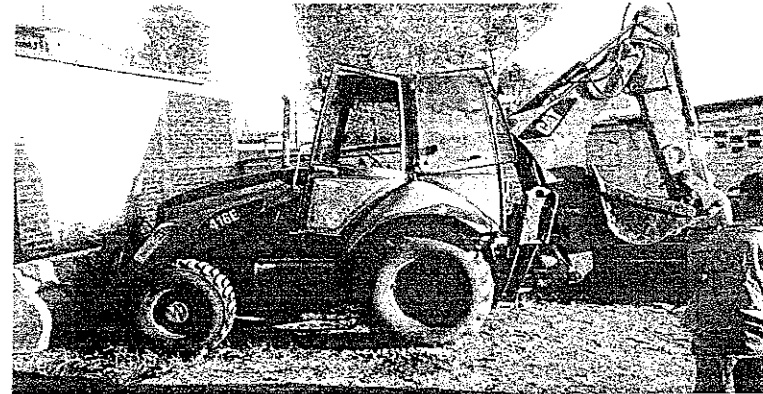

[Handwritten signature]

REPRESENTANTE DE LA CONTRALORIA DEL ESTADO

[Handwritten signature]

NOMBRE Y FIRMA DE QUIEN RECIBE

NOMBRE Y FIRMA DE QUIEN ENTREGA

RELACION DE MAQUINARIA Y EQUIPO	
ENTE:	ADMINISTRACION CENTRAL
UNIDAD RESPONSABLE	DIRECCION DE OBRAS PUBLICA Y DESARROLLO URBANO
AREA	COORDINACION DE MAQUINARIA PESADA

ENTREGA-RECEPCION
ORDINARIA

FECHA DE CORTE

1 DE OCT DEL 2015

NO.	CTRL INV.	TIPO DE MAQ	MARCA	MODELO	NO. DE SERIE	PLACAS	#	ESTADO ACTUAL	UBICACION	USUARIO	OBSERVACIONES
25	152	CAMIONETA	FORD	1999	3FTDF17W7XMA30624	JD97318	25.1	DIFERENCIAL DAÑADO	TALLER MPAL	LUIS SANCHES VAZQUEZ	EN SERVICIO
							25.2	GOLPE EN DEFENSA DELANTERA			
							25.3	NO TIENE GATO Y SI LLANTA REFAC			REPARAR DAÑOS
							25.4	LLANTAS NO SIRVEN			



[Handwritten Signature]
NOMBRE Y FIRMA DE QUIEN ENTREGA

REPRESENTANTE DE LA CONTRALORIA DEL ESTADO

[Handwritten Signature]
NOMBRE Y FIRMA DE QUIEN RECIBE

RELACION DE MAQUINARIA Y EQUIPO	
ENTE:	ADMINISTRACION CENTRAL
UNIDAD RESPONSABLE	DIRECCION DE OBRAS PUBLICA Y DESARROLLO URBANO
AREA	COORDINACION DE MAQUINARIA PESADA

ENTREGA-RECEPCION
ORDINARIA

FECHA DE CORTE

1 DE OCT DEL 2015

NO.	CTRL INV.	TIPO DE MAG	MARCA	MODELO	NO. DE SERIE	PLACAS	#	ESTADO ACTUAL	UBICACION	USUARIO	OBSERVACIONES
26	ND	RETROEXCAVADORA	CATERPILLAR	436-B	ND		26,1	BAJA INMEDIATA	TALLER MPAL	N/D	BAJA INMEDIATA

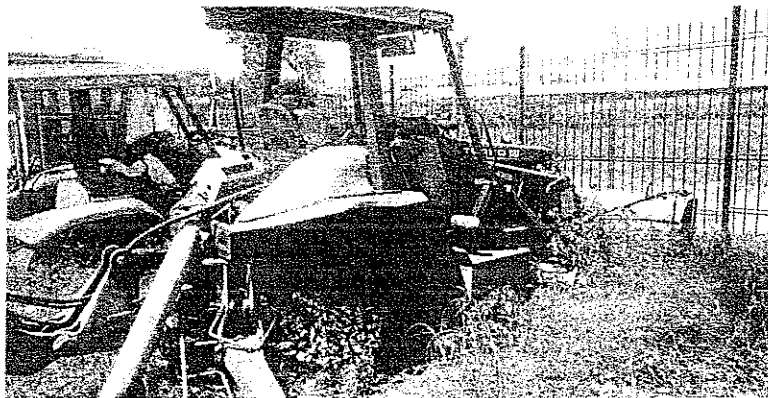

[Handwritten Signature]
NOMBRE Y FIRMA DE QUIEN ENTREGA

REPRESENTANTE DE LA CONTRALORIA DEL ESTADO

[Handwritten Signature]
NOMBRE Y FIRMA DE QUIEN RECIBE

RELACION DE MAQUINARIA Y EQUIPO	
ENTE:	ADMINISTRACION CENTRAL
UNIDAD RESPONSABLE:	DIRECCION DE OBRAS PUBLICA Y DESARROLLO URBANO
AREA:	COORDINACION DE MAQUINARIA PESADA

ENTREGA-RECEPCION
ORDINARIA

FECHA DE CORTE

1 DE OCT DEL 2015

NO.	CTRL INV.	TIPO DE MAQ.	MARCA	MODELO	NO. DE SERIE	PLACAS	#	ESTADO ACTUAL	UBICACION	USUARIO	OBSERVACIONES
27	ND	RETROEXCAVADORA	CASE	580 SUPER K	ND		27.1	BAJA INMEDIATA	TALLER MPAL	ND	BAJA INMEDIATA

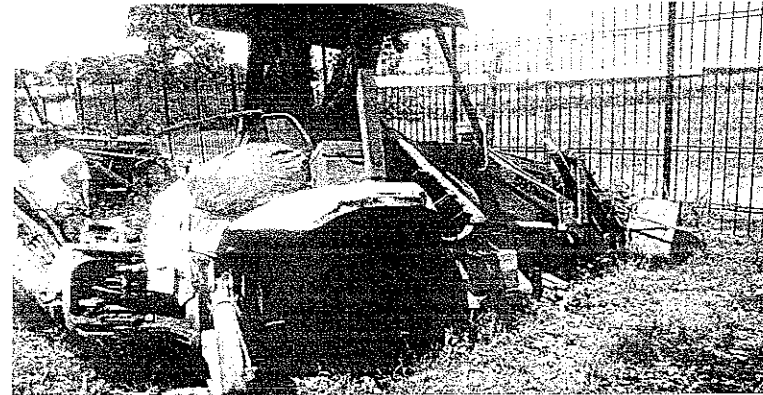
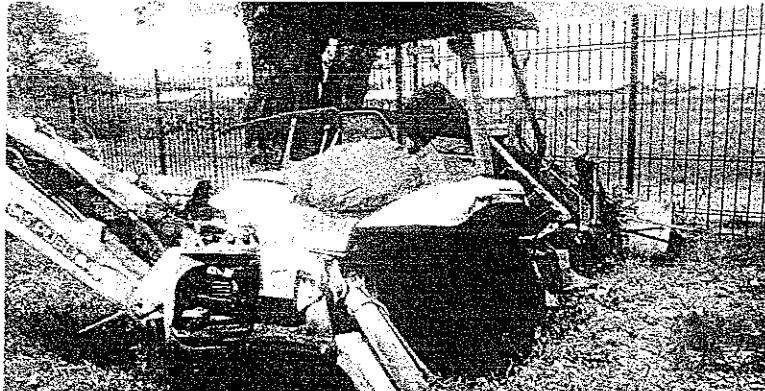

[Handwritten signature]

REPRESENTANTE DE LA CONTRALORIA DEL ESTADO

[Handwritten signature]

NOMBRE Y FIRMA DE QUIEN RECIBE

NOMBRE Y FIRMA DE QUIEN ENTREGA



RELACION DE MAQUINARIA Y EQUIPO	
ENTE:	ADMINISTRACION CENTRAL
UNIDAD RESPONSABLE:	DIRECCION DE OBRAS PUBLICA Y DESARROLLO URBANO
AREA:	COORDINACION DE MAQUINARIA PESADA

ENTREGA-RECEPCION
ORDINARIA

FECHA DE CORTE

1 DE OCT DEL 2015

NO.	CTRL INV.	TIPO DE MAQ.	MARCA	MODELO	NO. DE SERIE	PLACAS	#	ESTADO ACTUAL	UBICACION	USUARIO	OBSERVACIONES
28	ND	RETROEXCAVADORA	CASE	580 L	ND		28.1	BAJA INMEDIATA	TALLER MPAL	ND	BAJA INMEDIATA

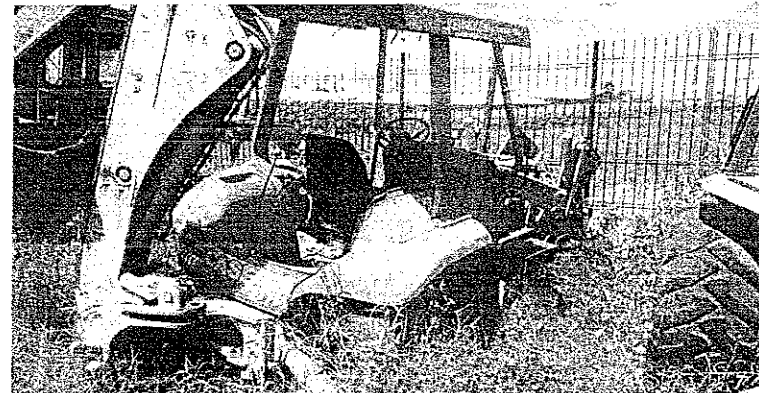
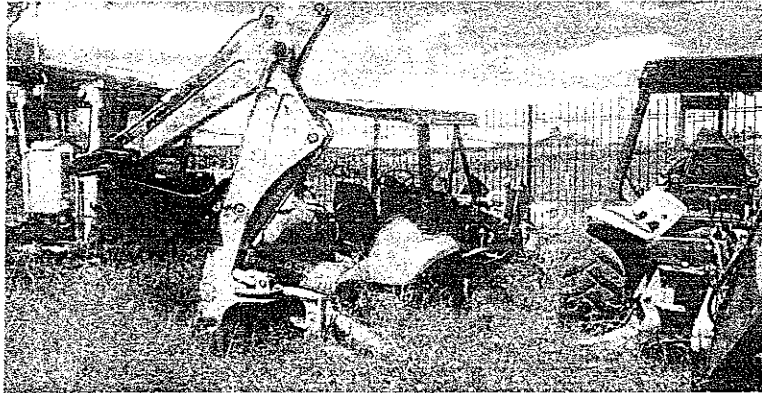

[Handwritten Signature]

REPRESENTANTE DE LA CONTRALORIA DEL ESTADO

[Handwritten Signature]

NOMBRE Y FIRMA DE QUIEN RECIBE

NOMBRE Y FIRMA DE QUIEN ENTREGA



RELACION DE MAQUINARIA Y EQUIPO	
ENTE:	ADMINISTRACION CENTRAL
UNIDAD RESPONSABLE	DIRECCION DE OBRAS PUBLICA Y DESARROLLO URBANO
AREA	COORDINACION DE MAQUINARIA PESADA

ENTREGA-RECEPCION ORDINARIA

FECHA DE CORTE

1 DE OCT DEL 2015

NO.	CTRL INV.	TIPO DE MAQ	MARCA	MODELO	NO. DE SERIE	PLACAS	#	ESTADO ACTUAL	UBICACION	USUARIO	OBSERVACIONES
29	ND	MARTILLO HIDRAULICO	ND	412	ND		29.1	NO SIRVE FALLA NO DETERMINADA	TALLER MPAL	ND	NO FUNCIONA

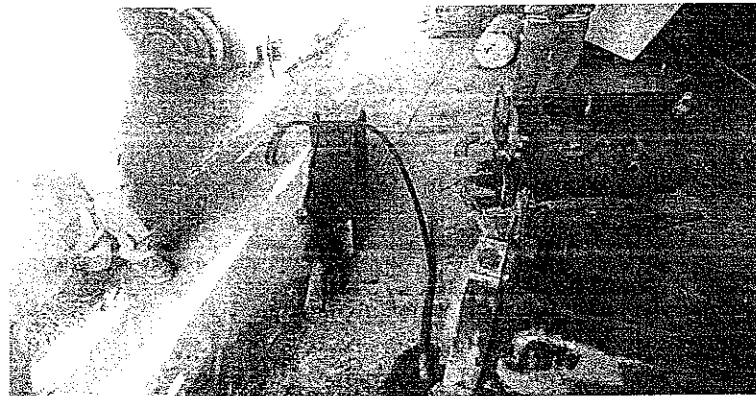
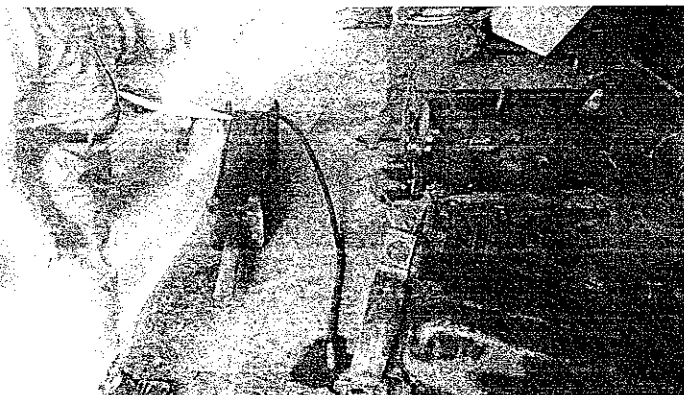

[Handwritten Signature]

NOMBRE Y FIRMA DE QUIEN ENTREGA

REPRESENTANTE DE LA CONTRALORIA DEL ESTADO

[Handwritten Signature]

NOMBRE Y FIRMA DE QUIEN RECIBE

RELACION DE MAQUINARIA Y EQUIPO	
ENTE:	ADMINISTRACION CENTRAL
UNIDAD RESPONSABLE	DIRECCION DE OBRAS PUBLICA Y DESARROLLO URBANO
AREA	COORDINACION DE MAQUINARIA PESADA

ENTREGA RECEPCION
ORDINARIA

FECHA DE CORTE

1 DE OCT DEL 2015

NO.	CTRE INV.	TIPO DE MAQ.	MARCA	MODELO	NO. DE SERIE	PLACAS	#	ESTADO ACTUAL	UBICACION	USUARIO	OBSERVACIONES
30	ND	MARTILLO HIDRAULICO	ND	360	ND		30.1	NO SIRVE FALLA NO DETERMINADA	TALLER MPAL	ND	NO FUNCIONA

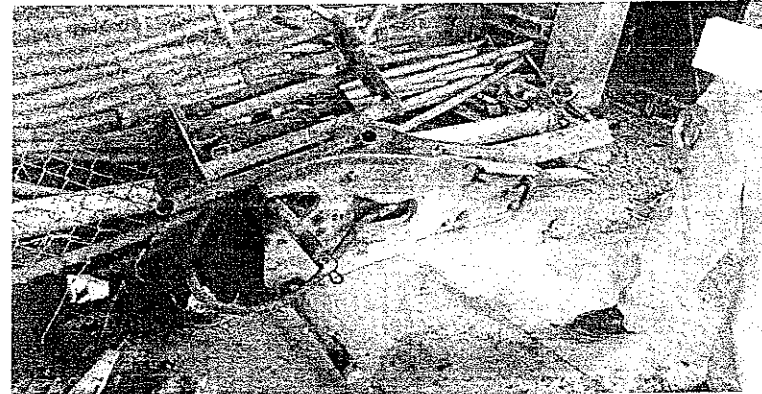
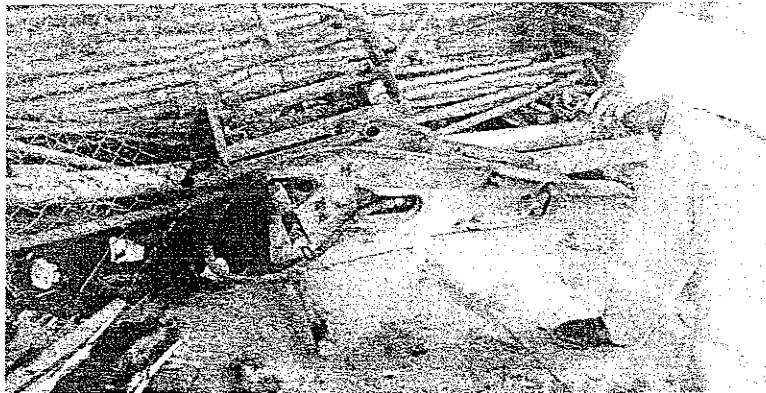

[Handwritten signature]

NOMBRE Y FIRMA DE QUIEN ENTREGA

REPRESENTANTE DE LA CONTRALORIA DEL ESTADO

[Handwritten signature]

NOMBRE Y FIRMA DE QUIEN RECIBE

RELACION DE MAQUINARIA Y EQUIPO	
ENTE:	ADMINISTRACION CENTRAL
UNIDAD RESPONSABLE	DIRECCION DE OBRAS PUBLICA Y DESARROLLO URBANO
AREA	COORDINACION DE MAQUINARIA PESADA

ENTREGA-RECEPCION
ORDINARIA

FECHA DE CORTE

1 DE OCT DEL 2015

NO.	CTRL INV.	TIPO DE MAQ	MARCA	MODELO	NO. DE SERIE	PLACAS	#	ESTADO ACTUAL	UBICACIÓN	USUARIO	OBSERVACIONES
1	162	MOTOCONFORMADORA	CATERPILLAR	140G	72V08798	SIN PLACAS	1.1	NO TIENE MOTOR	TALLER MPAL	JUVENAL GTZ VALENCIA	FUERA DE SERVICIO
							1.2	MANGUERAS HIDRAULICAS NO SIRVEN			
							1.3	6 LLANTAS NO SIRVEN			MOTOR EN LITIGIO
							1.4	2BATERIAS NO SIRVEN			
							1.5	NO TIENE DIESEL 0 LTS			POSIBLE BAJA

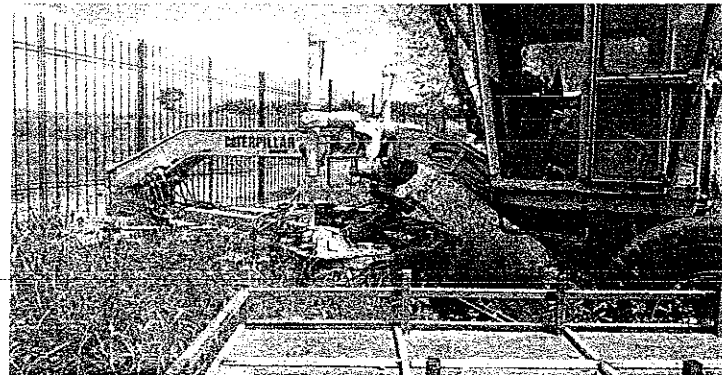
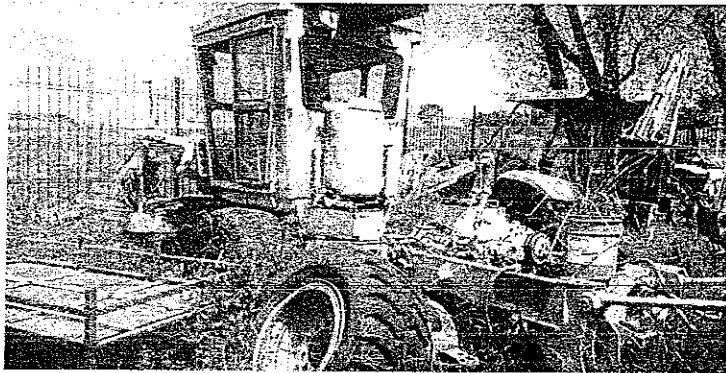

NOMBRE Y FIRMA DE QUIEN ENTREGA

REPRESENTANTE DE LA CONTRALORIA DEL ESTADO

NOMBRE Y FIRMA DE QUIEN RECIBE

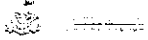

RELACION DE MAQUINARIA Y EQUIPO	
ENTE:	ADMINISTRACION CENTRAL
UNIDAD RESPONSABLE	DIRECCION DE OBRAS PUBLICA Y DESARROLLO URBANO
AREA	COORDINACION DE MAQUINARIA PESADA

ENTREGA-RECEPCION
ORDINARIA

FECHA DE CORTE

1 DE OCT DEL 2015

NO.	CTRL INV.	TIPO DE MAQ	MARCA	MODELO	NO. DE SERIE	PLACAS	#	ESTADO ACTUAL	UBICACION	USUARIO	OBSERVACIONES	
2	12E	MOTOCONFORMADORA	CATERPILLAR	120B	64U04498	SIN PLACAS		2.1	TALLER MF/AL	JUVENAL GTZ VALENCIA	FUERA DE SERVICIO	
								2.2			MANDOS HIDRAULICOS NO SIRVEN	PONER ESCARIFICADORES
								2.3			DAÑO EN MOTOR	COLOCAR LLANTAS
								2.4			NO TIENE ESCARIFICADORES	REPARAR MOTOR
								2.5			NO TIENE DIESEL 0 LTS	

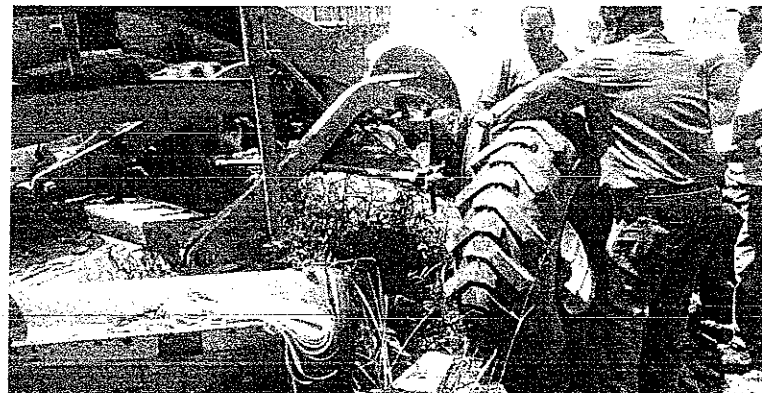

NOMBRE Y FIRMA DE QUIEN ENTREGA

REPRESENTANTE DE LA CONTRALORIA DEL ESTADO

NOMBRE Y FIRMA DE QUIEN RECIBE

RELACION DE MAQUINARIA Y EQUIPO	
ENTE:	ADMINISTRACION CENTRAL
UNIDAD RESPONSABLE	DIRECCION DE OBRAS PUBLICA Y DESARROLLO URBANO
AREA	COORDINACION DE MAQUINARIA PESADA

ENTREGA-RECEPCION
ORDINARIA

FECHA DE CORTE

1 DE OCT DEL 2015

NO.	CYRL INV.	TIPO DE MAQ	MARCA	MODELO	NO. DE SERIE	PLACAS	#	ESTADO ACTUAL	UBICACIÓN	USUARIO	OBSERVACIONES
3	430	MOTOCONFORMADORA	CATERPILLAR	140H	22KD445Z	JPG64035	3.1	PERNO DEL IZQ DAÑADO	TALLER MPAL	SERGIO CARRANZA GOMEZ	EN SERVICIO
							3.2	FALLAS ELECTRICAS GENERALES			
							3.3	FUGA GATO HIDRAULICO DELANTERO			MAL FUNCIONAMIENTO
							3.4	FALLAS ELECTRICAS GENERALES			
							3.5	2 BATERIAS NO SIRVEN			
							3.6	TIENE ANOTADO EL NO. 315			
							3.7	FUGAS DE ACEITE EN MOTOR Y TRANSMISION			REQUIERE MANTENIMIENTO
							3.8	RADIADOR DAÑADO			INTEGRAL
							3.8	FUGAS DE ACEITE EN MANDO Y BANCADAS			
							3.10	FUGA EN BOMBA HIDRAULICA			
							3.11	320 LTS DE DIESEL			

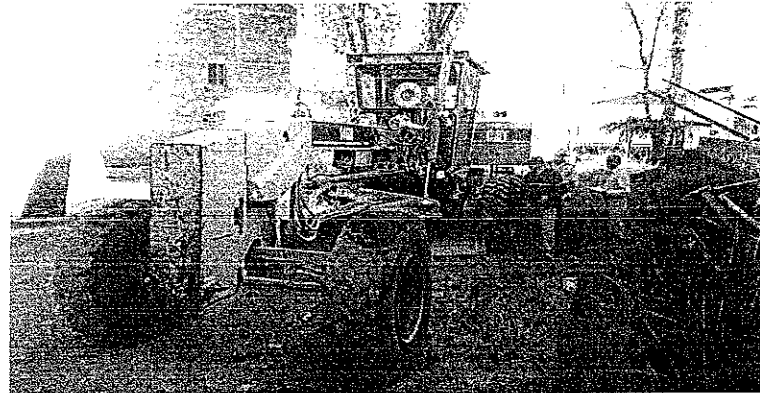
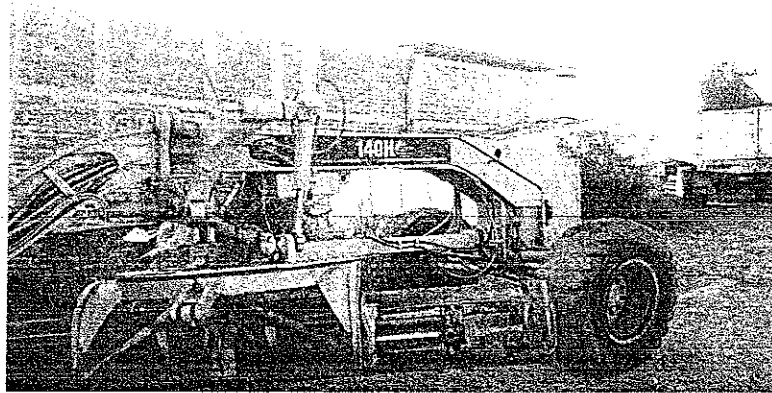

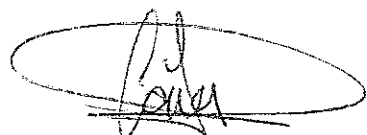
NOMBRE Y FIRMA DE QUIEN ENTREGA

REPRESENTANTE DE LA CONTRALORIA DEL ESTADO



NOMBRE Y FIRMA DE QUIEN RECIBE

RELACION DE MAQUINARIA Y EQUIPO	
ENTE:	ADMINISTRACION CENTRAL
UNIDAD RESPONSABLE	DIRECCION DE OBRAS PUBLICA Y DESARROLLO URBANO
AREA	COORDINACION DE MAQUINARIA PESADA

ENTREGA-RECEPCION
ORDINARIA

FECHA DE CORTE
1 DE OCT DEL 2015

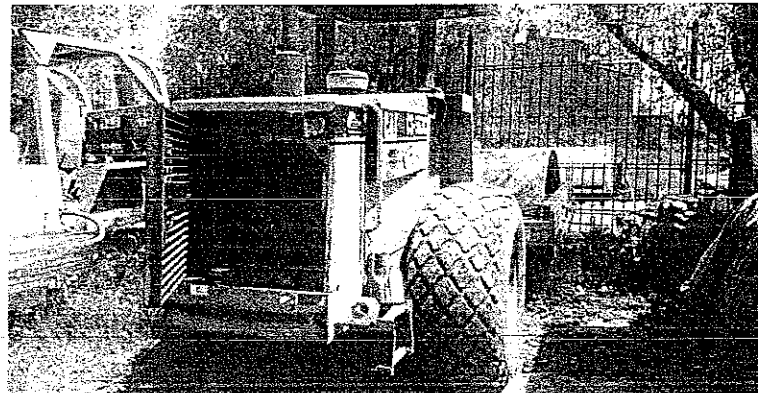
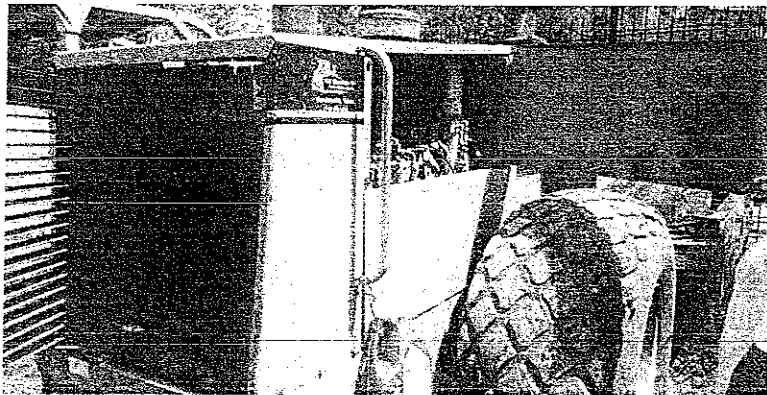
NO.	CTRL INV.	TIPO DE MAQ.	MARCA	MODELO	NO. DE SERIE	PLACAS	#	ESTADO ACTUAL	UBICACION	USUARIO	OBSERVACIONES
4	429	VIBROCOMFACTADORA	CATERPILLAR	1997	CS563C	JF G243Z	4.1	FUGA EN BOMBA DE AGUA	TALLER MF-AL	GPE JIMENEZ CASILLAS	EN SERVICIO
							4.2	240 LTS DE DIESEL			REPARAR BOMBA DE AGUA
							4.3	FALTA DE LUCES			



[Handwritten signature]

NOMBRE Y FIRMA DE QUIEN ENTREGA

REPRESENTANTE DE LA CONTRALORIA DEL ESTADO

[Handwritten signature]

NOMBRE Y FIRMA DE QUIEN RECIBE



RELACION DE MAQUINARIA Y EQUIPO	
ENTE:	ADMINISTRACION CENTRAL
UNIDAD RESPONSABLE	DIRECCION DE OBRAS PUBLICA Y DESARROLLO URBANO
AREA	COORDINACION DE MAQUINARIA PESADA

ENTREGA-RECEPCION
ORDINARIA

FECHA DE CORTE
1 DE OCT DEL 2015

NO.	CTRL INV.	TIPO DE MAQ	MARCA	MODELO	NO. DE SERIE	PLACAS	#	ESTADO ACTUAL	UBICACION	USUARIO	OBSERVACIONES
5	427	TRACTO CAMION VOLTEO	VOLVO	1989	3V29DBJH8XM884527	JR24051	5.1	BOMBA DAÑADA DE LA DIRECCION	TALLER MFAL	SERGIO CARRANZA GOMEZ	EN SERVICIO
							5.2	BOMBA DE AGUA DAÑADA			
							5.3	2 DIRECCIONALES ROTAS			REQUIERE MANTENIMIENTO
							5.4	TANQUE DIRECCION HIDRAULICA ROTO			INTEGRAL
							5.5	FUGAS ACEITE EN MOTOR			
							5.6	NO SIRVEN COMPONENTES DEL TABLERO			
							5.7	BOMBA DE DIESEL DAÑADA			
							5.8	NO TIENE GATO HIDRAULICO			
							5.9	150 LTRS DE DIESEL			
5.8	COFRE QUEBRADO										

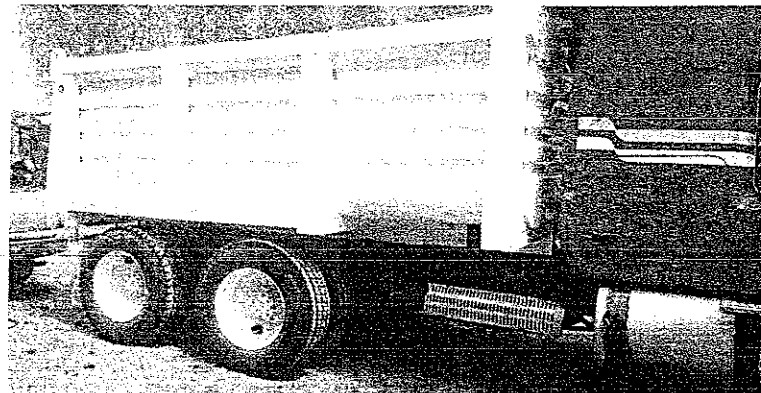
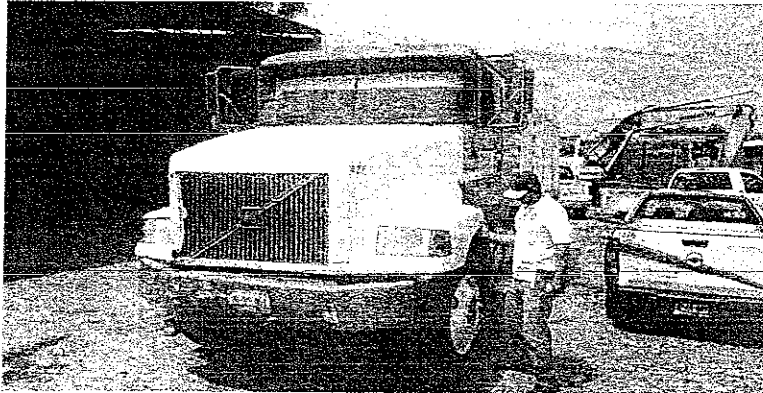

[Handwritten Signature]

REPRESENTANTE DE LA CONTRALORIA DEL ESTADO

[Handwritten Signature]

NOMBRE Y FIRMA DE QUIEN RECIBE

NOMBRE Y FIRMA DE QUIEN ENTREGA

RELACION DE MAQUINARIA Y EQUIPO	
ENTE:	ADMINISTRACION CENTRAL
UNIDAD RESPONSABLE	DIRECCION DE OBRAS PUBLICA Y DESARROLLO URBANO
AREA	COORDINACION DE MAQUINARIA PESADA

ENTREGA-RECEPCION
ORDINARIA

FECHA DE CORTE

1 DE OCT DEL 2015

NO.	CTRL INV.	TIPO DE MAQ	MARCA	MODELO	NO. DE SERIE	PLACAS	#	ESTADO ACTUAL	UBICACION	USUARIO	OBSERVACIONES
6	428	TRACTO CAMION VOLTEO	KENWORTH-KENMEX	1993	F475474	162	6.1	NO TIENE GATO HIDRAULICO	TALLER MFAL	SALVADOR PEREZ PADILLA	EN SERVICIO
							6.2	7 BIRLOS CAPADOS			
							6.3	TOMA DE AGUA DAÑADA			REQUIERE MANTENIMIENTO
							6.4	ESCAPE ROTO			INTEGRAL
							6.5	2 RINES FRACTURADOS			
							6.6	2 PERCHAS QUEBRADAS			
							6.7	DEFENSA QUEBRADA			
							6.8	DAÑO EN BOMBA DE DIESEL			
							6.9	450 LTS DIESEL			
							6.10	INYECCTORES TAPADOS			

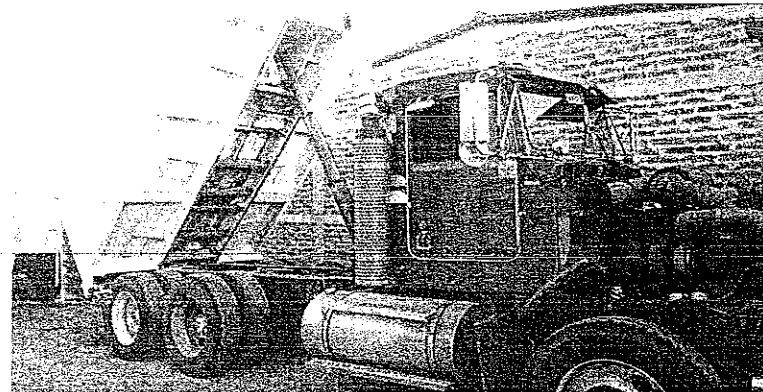
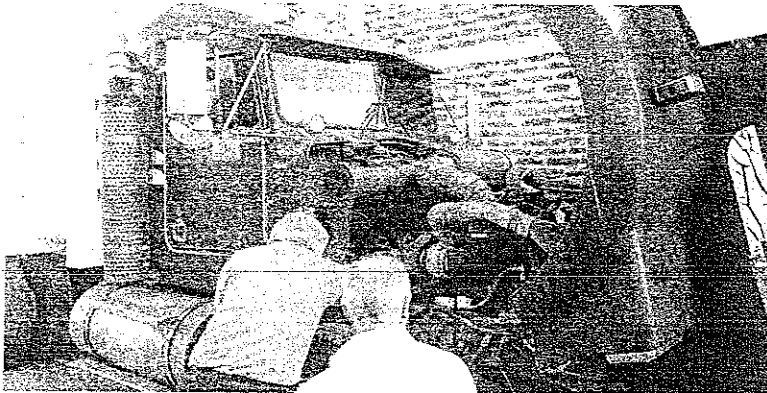

[Handwritten Signature]

NOMBRE Y FIRMA DE QUIEN ENTREGA

REPRESENTANTE DE LA CONTRALORIA DEL ESTADO

[Handwritten Signature]

NOMBRE Y FIRMA DE QUIEN RECIBE



RELACION DE MAQUINARIA Y EQUIPO	
ENTE:	ADMINISTRACION CENTRAL
UNIDAD RESPONSABLE	DIRECCION DE OBRAS PUBLICA Y DESARROLLO URBANO
AREA	COORDINACION DE MAQUINARIA PESADA

ENTREGA-RECEPCION
ORDINARIA

FECHA DE CORTE

1 DE OCT DEL 2015

NO.	CTRL INV.	TIPO DE MAQ	MARCA	MODELO	NO. DE SERIE	PLACAS	#	ESTADO ACTUAL	UBICACION	USUARIO	OBSERVACIONES
7	125	TRACTOR DE ORUGAS	CATERPILLAR	D7-E	92E2842	NO TIENE PLACAS	71	BAJA INMEDIATA	TALLER MPAL	SIN OPERADOR	RESCATAR MOTOR QUE SI FUNCIONA

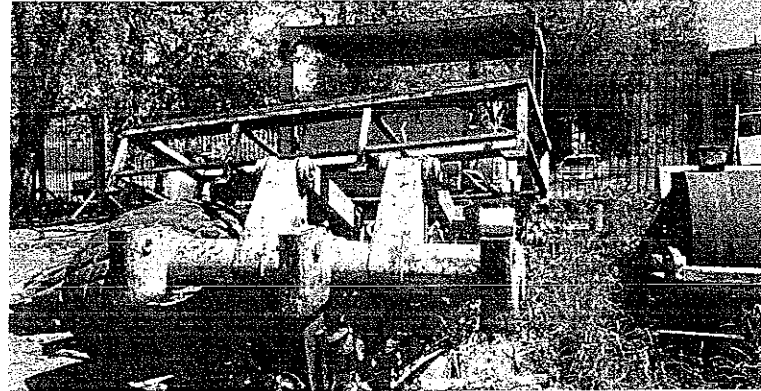
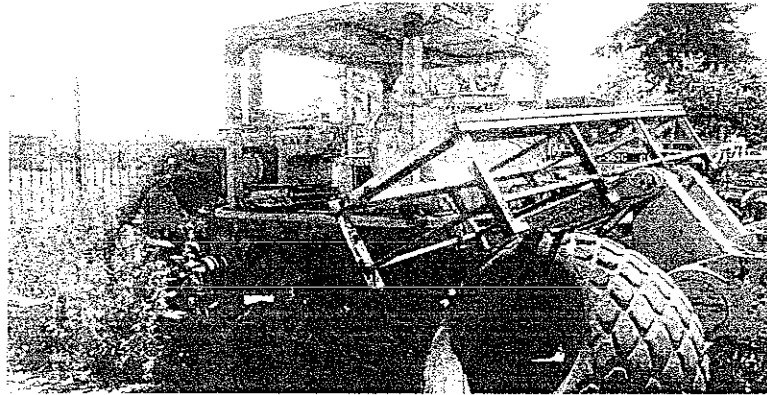

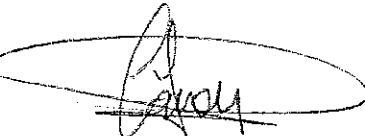
NOMBRE Y FIRMA DE QUIEN ENTREGA

REPRESENTANTE DE LA CONTRALORIA DEL ESTADO

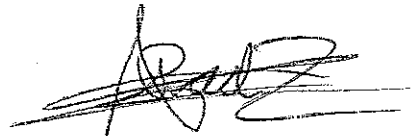
NOMBRE Y FIRMA DE QUIEN RECIBE

RELACION DE MAQUINARIA Y EQUIPO	
ENTE:	ADMINISTRACION CENTRAL
UNIDAD RESPONSABLE	DIRECCION DE OBRAS PUBLICA Y DESARROLLO URBANO
AREA	COORDINACION DE MAQUINARIA PESADA

ENTREGA-RECEPCION
ORDINARIA

FECHA DE CORTE

1 DE OCT DEL 2015

NO.	CTRL INV.	TIPO DE MAG	MARCA	MODELO	NO. DE SERIE	PLACAS	#	ESTADG ACTUAL	UBICACION	USUARIO	OBSERVACIONES
8	158	TRACTOR DE ORUGAS	CATERPILLAR	D7-G	92V10555	JR23019	8.1	REPARAR MANDOS FINALES	TALLER MF AL	JOSE GFE JIMENEZ	FUERA DE SERVICIO
							8.2	NO TIENE 2 CADENAS			
							8.3	NO TIENE 2 TRACK			DAÑOS MAYORES
							8.4	NO TIENE BATERIA			
							8.5	MOTOR NO FUNCIONA			
							8.6	SOLO TIENE UN ZANCO DE TRES			
							8.7	NO TIENE DIESEL (0 LTS)			

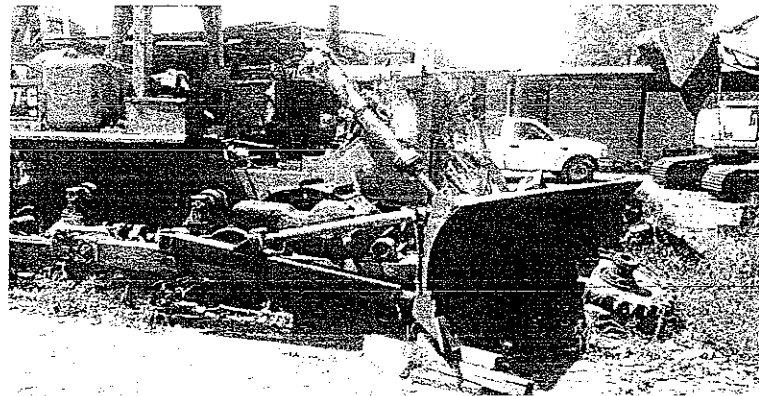
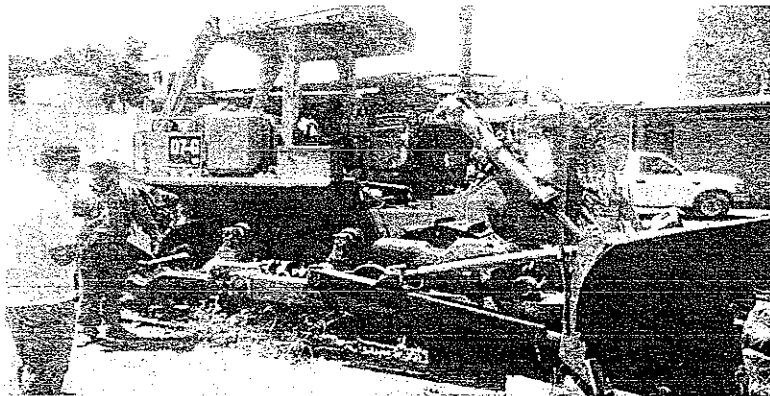

[Handwritten Signature]

NOMBRE Y FIRMA DE QUIEN ENTREGA

REPRESENTANTE DE LA CONTRALORIA DEL ESTADO

[Handwritten Signature]

NOMBRE Y FIRMA DE QUIEN RECIBE

RELACION DE MAQUINARIA Y EQUIPO	
ENTE:	ADMINISTRACION CENTRAL
UNIDAD RESPONSABLE	DIRECCION DE OBRAS PUBLICA Y DESARROLLO URBANO
AREA	COORDINACION DE MAQUINARIA PESADA

ENTREGA-RECEPCION
ORDINARIA

FECHA DE CORTE
1 DE OCT DEL 2015

NO.	CTRL INV.	TIPO DE MAG	MARCA	MODELO	NO. DE SERIE	PLACAS	#	ESTADO ACTUAL	UBIGACION	USUARIO	OBSERVACIONES
9	254	VIBRO COMPACTADOR	N/D	410 A	N/D	21C339	9.1	BAJA INMEDIATA	TALLER MPAL		BAJA INMEDIATA



[Handwritten Signature]
NOMBRE Y FIRMA DE QUIEN ENTREGA

REPRESENTANTE DE LA CONTRALORIA DEL ESTADO

[Handwritten Signature]
NOMBRE Y FIRMA DE QUIEN RECIBE



RELACION DE MAQUINARIA Y EQUIPO	
ENTE:	ADMINISTRACION CENTRAL
UNIDAD RESPONSABLE	DIRECCION DE OBRAS PUBLICA Y DESARROLLO URBANO
AREA	COORDINACION DE MAQUINARIA PESADA

ENTREGA-RECEPCION
ORIGINARIA

FECHA DE CORTE

1 DE OCT DEL 2015

NO.	CTRL INV.	TIPO DE MAQ	MARCA	MODELO	NO. DE SERIE	PLACAS	#	ESTADO ACTUAL	UBICACION	USUARIO	OBSERVACIONES
10	163	RETRO EXCAVADORA	CATERPILLAR	415-C	SYN02320	GSH65	10.1	NO TIENE VIDRIOS LA CABINA	TALLER MPAL	CORNELIO JIMENEZ CASILLAS	EN SERVICIO
							10.2	MANDOS DEL BOTE DAÑADOS			REPARAR HIDRAULICO
							10.3	DISCOS FRENOS DAÑADOS			DE BOTE PAR A
							10.4	80 LTS DE DIESEL			
							10.5	DAÑO EN HIDRAULICO DE BOTE DEL			CORRECTO FUNCIONAMIENTO



[Handwritten Signature]

NOMBRE Y FIRMA DE QUIEN ENTREGA

REPRESENTANTE DE LA CONTRALORIA DEL ESTADO

[Handwritten Signature]

NOMBRE Y FIRMA DE QUIEN RECIBE

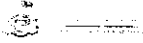

RELACION DE MAQUINARIA Y EQUIPO	
ENTE:	ADMINISTRACION CENTRAL
UNIDAD RESPONSABLE	DIRECCION DE OBRAS PUBLICA Y DESARROLLO URBANO
AREA	COORDINACION DE MAQUINARIA PESADA

ENTREGA-RECEPCION
ORDINARIA

FECHA DE CORTE

1 DE OCT DEL 2015

NO.	CTRL INV.	TIPO DE MAQ	MARCA	MODELO	NO. DE SERIE	PLACAS	#	ESTADO ACTUAL	UBICACIÓN	USUARIO	OBSERVACIONES
11	164	RETRO EXCAVADORA	CATERPILLAR	428-C	6XN04585	GSH68	11.1	RETENES DAÑADOS	TALLER MPAL	MIGUEL A. ANAYA BUSTOS	EN SERVICIO
							11.2	FUGA GRANDE EN CABEZA DE MOTOR			CHEGAR DAÑOS MAYORES
							11.3	2 LLANTAS TRASERAS NO SIRVEN			
							11.4	BAJA COMPRESION EN MOTOR			
							11.5	TANQUE HIDRAULICO REVENTADO			
							11.6	FUGA EN HIDRAULICOS			
							11.7	JUEGO EN PERNO DE SILLA			
							11.8	EXTENSION DE BRAZO NO SIRVE			
							11.9	DAÑO EN PERNOS DE BOTE DEL			
							11.10	4 BASES DE HIDRAULICO RESOLDADAS			
							11.11	HIDRAULICOS DE BRAZO NO SIRVEN			

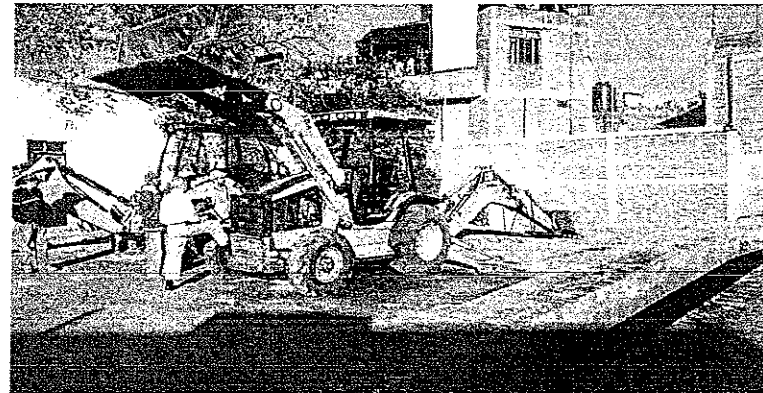
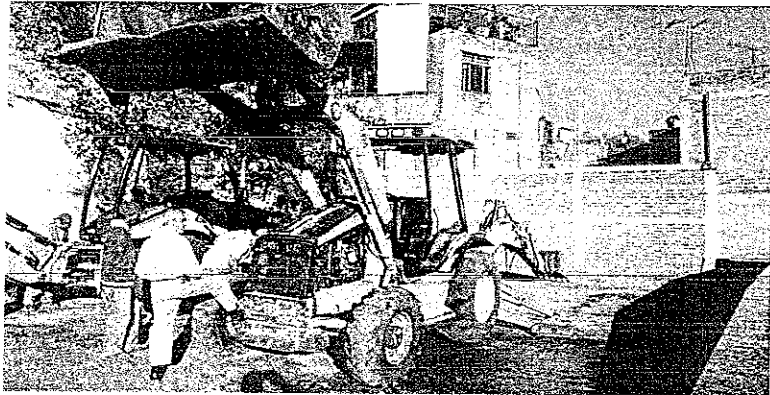

[Handwritten Signature]

NOMBRE Y FIRMA DE QUIEN ENTREGA

REPRESENTANTE DE LA CONTRALORIA DEL ESTADO

[Handwritten Signature]

NOMBRE Y FIRMA DE QUIEN RECIBE

RELACION DE MAQUINARIA Y EQUIPO	
ENTE:	ADMINISTRACION CENTRAL
UNIDAD RESPONSABLE	DIRECCION DE OBRAS PUBLICA Y DESARROLLO URBANO
AREA	COORDINACION DE MAQUINARIA PESADA

ENTREGA-RECEPCION
ORDINARIA

FECHA DE CORTE

1 DE OCT DEL 2015

NO.	CTRL INV.	TIPO DE MAG	MARCA	MODELO	NO. DE SERIE	PLACAS	#	ESTADO ACTUAL	UBICACION	USUARIO	OBSERVACIONES
12	133	CAMION VOLTEO	INTERNATIONAL	1999	HT9PAAR4XN12289	JD97316	12.1	PERCHAS ADAPTADAS	TALLER MFAL	MARGARITO BARAJAS	EN SERVICIO
							12.2	AMORTIGUADOR DELANT IZQ GOLPEADO			REPARACION DE MOTOR
							12.3	JUEGO EN BRAZO DE LA DIRECCION			REPARAR DAÑOS
							12.4	BALATAS MUY DESGASTADAS			MAYORES
							12.5	MOTOR CON BAJA COMPRESION			
							12.6	BOMBA DIESEL NO FUNCIONA			
							12.7	RADIADOR DAÑADO			
							12.8	TABLERO SUELTO			
							12.9	MARCADOR DE TEMP NO SIRVE			
							12.1	2 CHAPAS DE PUERTAS DESCOMPUESTAS			
							12.11	SIN HACIENTO DE COPILOTO			
							12.12	LIMPIA PARABRISAS DESCOMPUESTO			
							12.13	LLENO DE DIESEL (390 LTS TOTAL)			

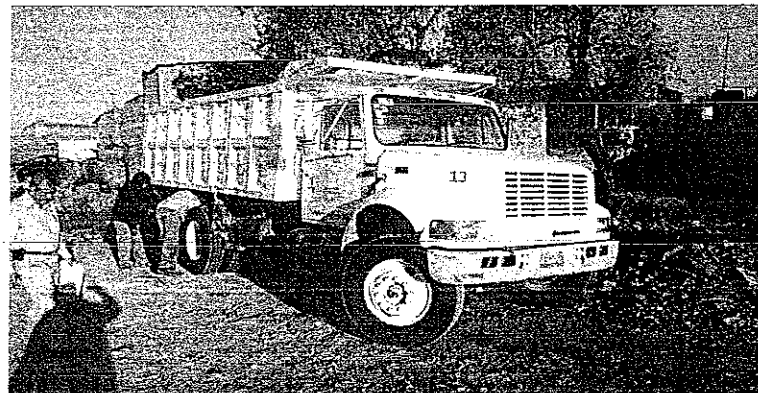
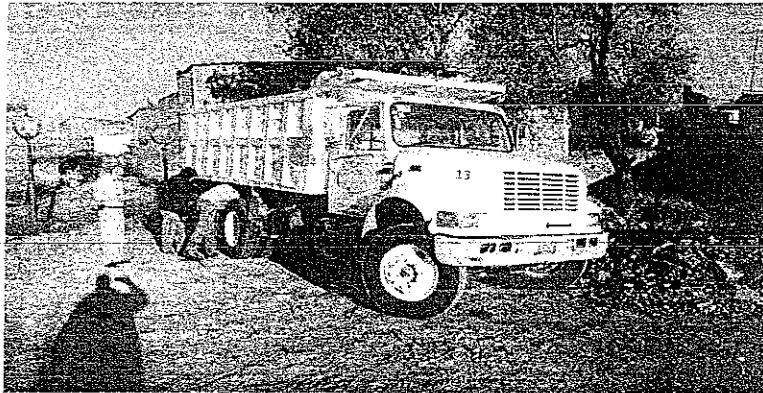

[Handwritten signature]

REPRESENTANTE DE LA CONTRALORIA DEL ESTADO

[Handwritten signature]

NOMBRE Y FIRMA DE QUIEN RECIBE

NOMBRE Y FIRMA DE QUIEN ENTREGA

RELACION DE MAQUINARIA Y EQUIPO	
ENTE:	ADMINISTRACION CENTRAL
UNIDAD RESPONSABLE	DIRECCION DE OBRAS PUBLICA Y DESARROLLO URBANO
AREA	COORDINACION DE MAQUINARIA PESADA

ENTREGA-RECEPCION
ORDINARIA

FECHA DE CORTE

1 DE OCT DEL 2015

NO.	CTRL INV.	TIPO DE MAQ	MARCA	MODELO	NO. DE SERIE	PLACAS	#	ESTADO ACTUAL	UBICACION	USUARIO	OBSERVACIONES
13	134	CAMION VOLTEO	INTERNATIONAL	1399	HTSF/AAR8XN12289	JD97317	13.1	CHAPA DAÑADA PUERTA IZQ	TALLER MF AL	MARGARITO BARAJAS	EN SERVICIO
							13.2	FALLA EN ACELERADOR			
							13.3	SALPICADERA QUEBRADA			REPARAR DAÑOS MAYORES
							13.4	FANCLUTCH DIRECTO			
							13.5	2 SOPORTES MOTOR DAÑADOS			
							13.6	TIRON DAÑADO			
							13.7	PERNO DE BASE DE VOLTEO DESGASTADO			
							13.8	BOMBA DIESEL DAÑADA			
							13.9	COMPRESOR AIRE DAÑADO			
							13.10	COMPONENTES DEL TABLERO NO FUNCIONAN			
							13.11	CHASIS TORDIDO			
							13.12	MOFLE SIN BASE			
							13.13	AGUA EN TANQUES DE AIRE			
							13.14	380 LTS DIESEL			
							13.15	RADIADOR DAÑADO			



[Handwritten signature]

REPRESENTANTE DE LA CONTRALORIA DEL ESTADO

[Handwritten signature]

NOMBRE Y FIRMA DE QUIEN RECIBE

NOMBRE Y FIRMA DE QUIEN ENTREGA

RELACION DE MAQUINARIA Y EQUIPO	
ENTE:	ADMINISTRACION CENTRAL
UNIDAD RESPONSABLE	DIRECCION DE OBRAS PUBLICA Y DESARROLLO URBANO
AREA	COORDINACION DE MAQUINARIA PESADA

ENTREGA-RECEPCION
ORDINARIA

FECHA DE CORTE

1 DE OCT DEL 2015

NO.	CTRL INV.	TIPO DE MAG	MARCA	MODELO	NO. DE SERIE	PLACAS	#	ESTADO ACTUAL	UBICACIÓN	USUARIO	OBSERVACIONES
14	282	EXCAVADORA	KUMATZU	FC 200	05154KMTFC18HO230	JN59384	14.1	FUGAS EN BANCO DE VALVULAS	TALLER MFAL	LUIS SANCHEZ VAZQUEZ	FUERA DE SERVICIO
							14.2	FUGAS EN 3 GATOS HIDRAULICOS			
							14.3	REPARACION MANDOS FINALES			REQUIERE REPARACION
							14.4	COMPUTADORA DAÑADA			INTEGRAL
							14.5	FALTAN VIDRIOS EN CABINAS			
							14.6	TANQUE DIESEL MITAD (85 LTS)			

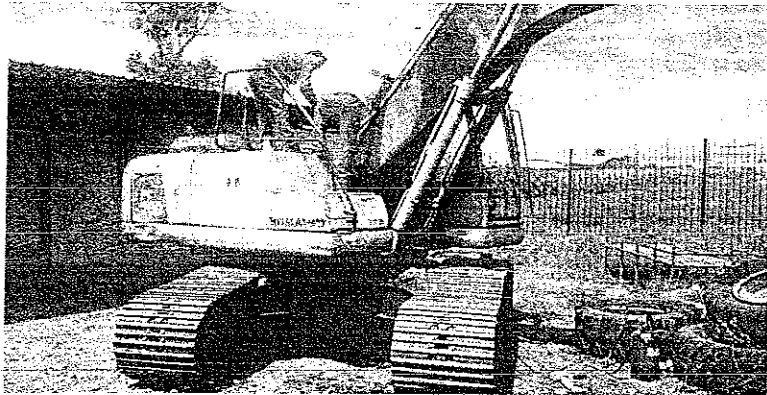

[Handwritten signature]

NOMBRE Y FIRMA DE QUIEN ENTREGA

REPRESENTANTE DE LA CONTRALORIA DEL ESTADO

[Handwritten signature]

NOMBRE Y FIRMA DE QUIEN RECIBE



RELACION DE MAQUINARIA Y EQUIPO	
ENTE:	ADMINISTRACION CENTRAL
UNIDAD RESPONSABLE	DIRECCION DE OBRAS PUBLICA Y DESARROLLO URBANO
AREA	COORDINACION DE MAQUINARIA PESADA

ENTREGA-RECEPCION
ORDINARIA

FECHA DE CORTE

1 DE OCT DEL 2015

NO.	CTRL INV.	TIPO DE MAQ	MARCA	MODELO	NO. DE SERIE	PLACAS	#	ESTADO ACTUAL	UBICACION	USUARIO	OBSERVACIONES
15	329	PLATAFORMA	N/D		RH1051 MOD F-F-07	5HG8457	15.1	MANIVELA DE ELEVACION DAÑADA	TALLER MUNICIPAL	N/D	EN SERVICIO
							15.2	EJE TRASERO TORCIDO			REPARAR DAÑOS

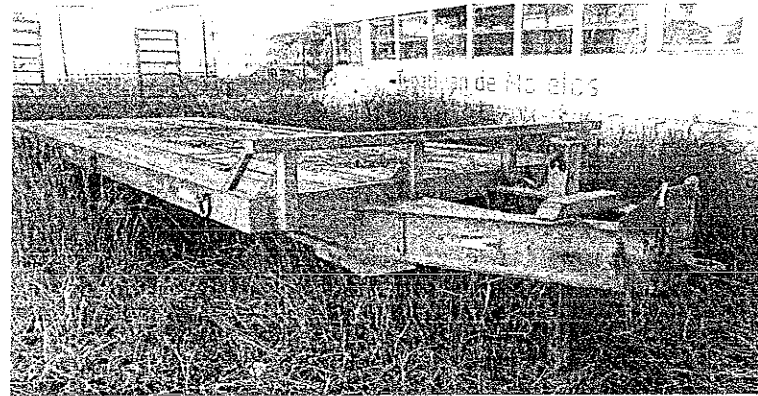
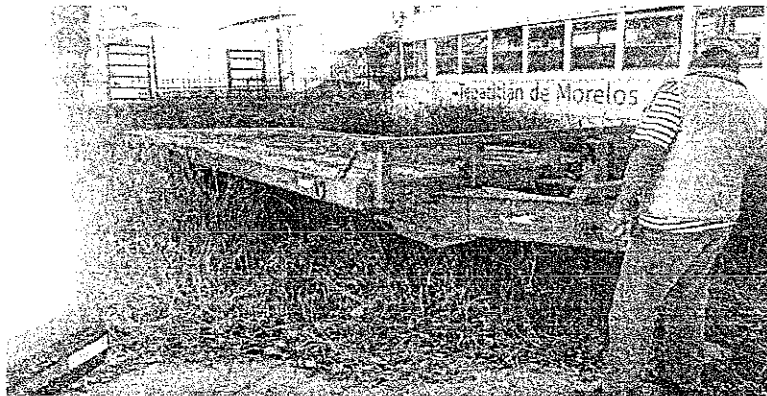

[Handwritten Signature]
NOMBRE Y FIRMA DE QUIEN ENTREGA

REPRESENTANTE DE LA CONTRALORIA DEL ESTADO

[Handwritten Signature]
NOMBRE Y FIRMA DE QUIEN RECIBE

RELACION DE MAQUINARIA Y EQUIPO	
ENTE:	ADMINISTRACION CENTRAL
UNIDAD RESPONSABLE	DIRECCION DE OBRAS PUBLICA Y DESARROLLO URBANO
AREA	COORDINACION DE MAQUINARIA PESADA

ENTREGA-RECEPCION
ORDINARIA

FECHA DE CORTE

1 DE OCT DEL 2015

NO.	CTRL INV.	TIPO DE MAQ	MARCA	MODELO	NO. DE SERIE	PLACAS	#	ESTADO ACTUAL	UBICACION	USUARIO	OBSERVACIONES
16	367	CAMION VOLTEO	STERLING ACTERRA	2009	2FZHCHCS98A289402	JF 58827	16.1	4 GRANADAS NO SIRVEN	TALLER NF AL	RAUL PADILLA GONZALEZ	EN SERVICIO
							16.2	CLUTCH DAÑADO			
							16.3	FUGAS DE AIRE MAYORES			DAÑO GRAVE EN MOTOR
							16.4	DAÑO MAYOR COMPRESOR AIRE			
							16.5	FUGA TANQUE HIDRAULICO			
							16.6	EMPAJAR CAJA DIRECCION HIDRAULICA			
							16.7	DAÑO EN METALES DE MOTOR			
							16.8	TIENE GATO HIDRAULICO			
							16.9	SI TIENE MANGUERA DE AIRE			
							16.10	FRENOS DAÑADO			
							16.11	DIESEL LLENO (189X2)			

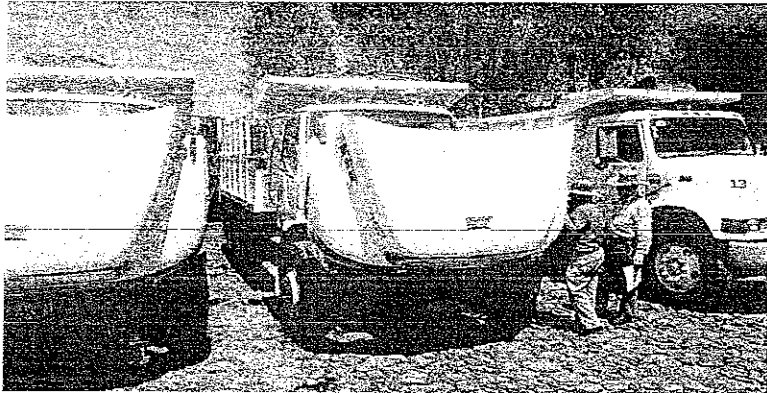

NOMBRE Y FIRMA DE QUIEN ENTREGA

REPRESENTANTE DE LA CONTRALORIA DEL ESTADO

NOMBRE Y FIRMA DE QUIEN RECIBE



RELACION DE MAQUINARIA Y EQUIPO	
ENTE:	ADMINISTRACION CENTRAL
UNIDAD RESPONSABLE	DIRECCION DE OBRAS PUBLICA Y DESARROLLO URBANO
AREA	COORDINACION DE MAQUINARIA PESADA

ENTREGA-RECEPCION
ORDINARIA

FECHA DE CORTE

1 DE OCT DEL 2015

NO.	CTRL INV.	TIPO DE MAQ	MARCA	MODELO	NO. DE SERIE	PLACAS	#	ESTADO ACTUAL	UBICACIÓN	USUARIO	OBSERVACIONES
17	366	CAMION VOLTEO	STERLING ACTERRA	2069	2FZHCHC588AAE4546	JF 59828	17.1	SI TIENE GATO	TALLER MPAL	JOAQUIN FEREZ PADILLA	EN SERVICIO
							17.2	SI TIENE MANGUERA			
							17.3	NO TIENE TAPA CODO AIRE			REPARAR DAÑOS MAYORES
							17.4	PUERTA CHOFER QUEBRADA Y REMACHADA			
							17.5	TIRA ACEITE DE TOMA DE FUERZA			
							17.6	MUELLES DESGASTADOS			
							17.7	TORNILLO CENTRO DERECHO DAÑADO			
							17.8	EJE TRASERO IZQUIERDO DAÑADO			
							17.9	2 SALPICADERAS QUEBRADAS			
							17.10	1 LLANTA TRASERA DAÑADA			
							17.11	2 MATRACAS DE FRENO DAÑADAS			
							17.12	1 RIN QUEBRADO			
							17.13	LLENO DE DIESEL (189 LTS X 2)			

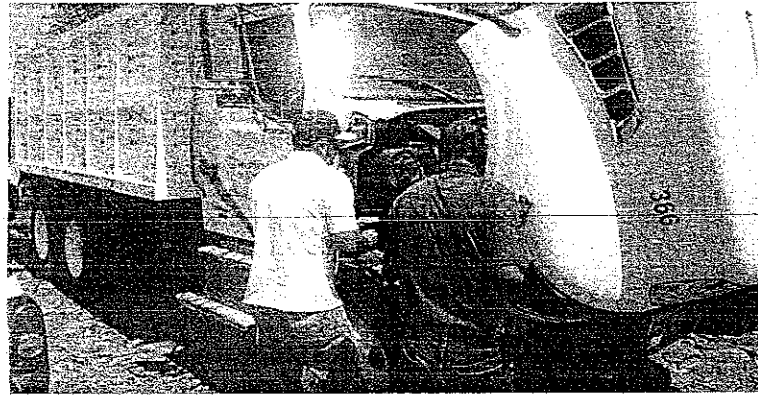

[Handwritten Signature]
NOMBRE Y FIRMA DE QUIEN ENTREGA

REPRESENTANTE DE LA CONTRALORIA DEL ESTADO

[Handwritten Signature]
NOMBRE Y FIRMA DE QUIEN RECIBE

RELACION DE MAQUINARIA Y EQUIPO	
ENTE:	ADMINISTRACION CENTRAL
UNIDAD RESPONSABLE	DIRECCION DE OBRAS PUBLICA Y DESARROLLO URBANO
AREA	COORDINACION DE MAQUINARIA PESADA

ENTREGA-RECEPCION
ORDINARIA

FECHA DE CORTE

1 DE OCT DEL 2015

NO.	CTRL INV.	TIPO DE MAQ	MARCA	MODELO	NO. DE SERIE	PLACAS	#	ESTADO ACTUAL	UBICACION	USUARIO	OBSERVACIONES
18	383	RETROEXCAVADORA	416 E	N/D	SHA05522	J087350	18.1	CABEZA DE MOTOR NO SIRVE	TALLER MPAL	JUAN MANUEL GLEZ S.	BAJA INMEDIATA
							18.2	UN AÑO SIN FUNCIONAR			
							18.3	SIN DIESEL			
							18.4	SIN ACEITE DE MOTOR			
							18.5	1 LLANTA NO PUESTA SIN LOCALIZAR			

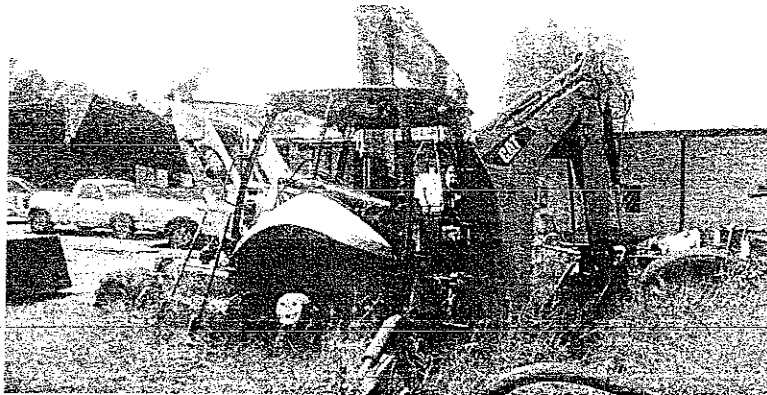

[Handwritten Signature]

NOMBRE Y FIRMA DE QUIEN ENTREGA

REPRESENTANTE DE LA CONTRALORIA DEL ESTADO

[Handwritten Signature]

NOMBRE Y FIRMA DE QUIEN RECIBE

RELACION DE MAQUINARIA Y EQUIPO	
ENTE:	ADMINISTRACION CENTRAL
UNIDAD RESPONSABLE	DIRECCION DE OBRAS PUBLICA Y DESARROLLO URBANO
AREA	COORDINACION DE MAQUINARIA PESADA

ENTREGA-RECEPCION
ORDINARIA

FECHA DE CORTE

1 DE OCT DEL 2015

NO.	CTRL INV.	TIPO DE MAQ	MARCA	MODELO	NO. DE SERIE	PLACAS	#	ESTADO ACTUAL	UBICACION	USUARIO	OBSERVACIONES
19	360	RETROEXCAVADORA	416 E	N/D	SHA0523	XTFS8	19.1	2 BRAZOS DIRECCION CHUECOS	TALLER MPAL	N/D	EN SERVICIO
							19.2	2 SALPICADERAS QUEBRADAS			REPARAR DAÑOS
							19.3	ESTRIBO IZQUIERDO QUEBRADO			
							19.4	COFRE DESCUADRADO			
							19.5	NAVAJA DESGASTADA DEL BOTE			
							19.6	RETEN DAÑADO LLANTA DEL IZQ			
							19.7	TANQUE 314 DIESEL (90 LTS)			



[Handwritten signature]

REPRESENTANTE DE LA CONTRALORIA DEL ESTADO

[Handwritten signature]

NOMBRE Y FIRMA DE QUIEN RECIBE

NOMBRE Y FIRMA DE QUIEN ENTREGA



RELACION DE MAQUINARIA Y EQUIPO	
ENTE:	ADMINISTRACION CENTRAL
UNIDAD RESPONSABLE	DIRECCION DE OBRAS PUBLICA Y DESARROLLO URBANO
AREA	COORDINACION DE MAQUINARIA PESADA

ENTREGA-RECEPCION ORDINARIA

FECHA DE CORTE

1 DE OCT DEL 2015

NO.	CTRL INV.	TIPO DE MAQ	MARCA	MODELO	NO. DE SERIE	PLACAS	#	ESTADO ACTUAL	UBICACION	USUARIO	OBSERVACIONES
20	389	CAMIONETA	FORD	F350	8AM35170	JP64005	20.1	NO TIENE BUJIAS ORIGINALES	TALLER M3AL	DAVID NAJAR MUÑOZ	EN SERVICIO
							20.2	SI TIENE GATO			
							20.3	SI TIENE LLANTA DE REFACCION			REPARAR DAÑOS
							20.4	FALTA DE MARCADOR DE LTRS EN UNA BOMBA			
							20.5	MARCA CODIGO DE FALLA EN TABLERO			
							20.6	ESPEJO DERECHO QUEBRADO			
							20.7	89 LTRS DE GASOLINA			
							20.8	2127 LTRS DE DIESEL EN PIPA			

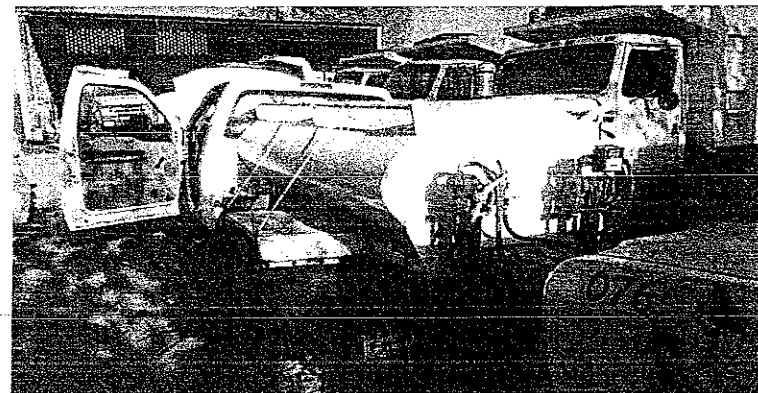
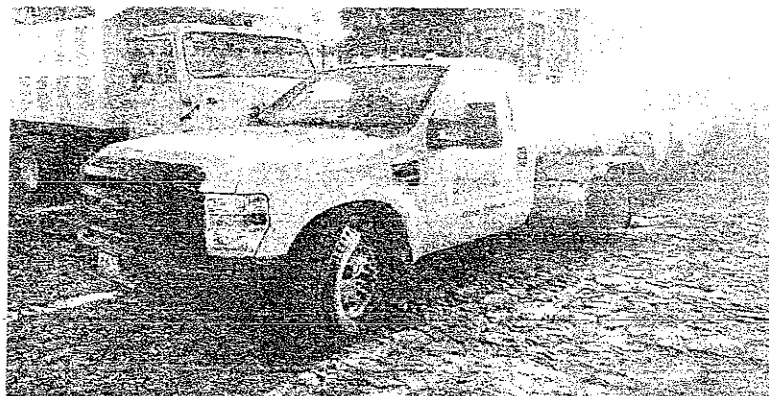

 NOMBRE Y FIRMA DE QUIEN ENTREGA

REPRESENTANTE DE LA CONTRALORIA DEL ESTADO

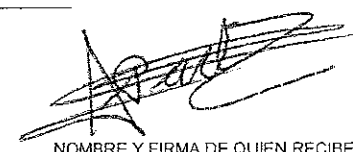
 NOMBRE Y FIRMA DE QUIEN RECIBE



RELACION DE MAQUINARIA Y EQUIPO	
ENTE:	ADMINISTRACION CENTRAL
UNIDAD RESPONSABLE	DIRECCION DE OBRAS PUBLICA Y DESARROLLO URBANO
AREA	COORDINACION DE MAQUINARIA PESADA

ENTREGA-RECEPCION
ORDINARIA

FECHA DE CORTE

1 DE OCT DEL 2015

NO.	CTRL INV.	TIPO DE MAG	MARCA	MODELO	NO. DE SERIE	PLACAS	#	ESTADO ACTUAL	UBICACION	USUARIO	OBSERVACIONES
21	339	CAMION VOLTEO	STERLING AC TERRA	2009	2FZHC88A28940Z	JF64005	21.1	PUENTE QUEBRADO	TALLER MFAL	DAVID RODRIGUEZ GOMES	EN SERVICIO
							21.2	FANCLUTCH DIRECTO			
							21.3	SALPICADERA QUEBRADA			REPARAR DAÑOS
							21.4	FUGAS DE AIRE DE COMPRESOR			
							21.5	CORAZA QUEBRADA			
							21.6	SOPORTE DE CABINA QUEBRADA			
							21.7	FILTRO DE AIRE TAPADO			
							21.8	SI TIENE GATO, LLAVES Y MANG			
							21.9	ANTENA ROTA			
							21.10.	DIESEL LLENG (380 LTS)			

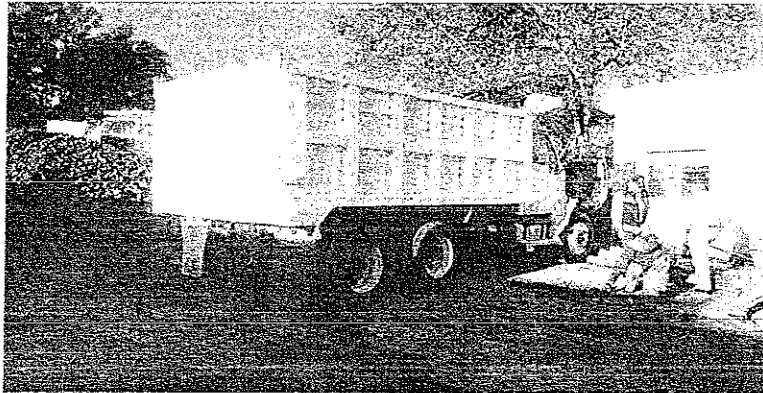

[Handwritten Signature]

REPRESENTANTE DE LA CONTRALORIA DEL ESTADO

[Handwritten Signature]

NOMBRE Y FIRMA DE QUIEN RECIBE

NOMBRE Y FIRMA DE QUIEN ENTREGA

RELACION DE MAQUINARIA Y EQUIPO	
ENTE:	ADMINISTRACION CENTRAL
UNIDAD RESPONSABLE	DIRECCION DE OBRAS PUBLICA Y DESARROLLO URBANO
AREA	COORDINACION DE MAQUINARIA PESADA

ENTREGA-RECEPCION
ORDINARIA

FECHA DE CORTE

1 DE OCT DEL 2015

NO.	CTRL INV.	TIPO DE MAQ	MARCA	MODELO	NO. DE SERIE	PLACAS	#	ESTADO ACTUAL	UBICACION	USUARIO	GBSERVACIONES
22	415	CAMION VOLTEO	N/D	N/D	N/D	JR16134	22.1	SI TIENE GATO	TALLER F ART	MARIANO GALLARDO	EN SERVICIO
							22.2	ESPEJOS QUEBRADOS			
							22.3	RIN DELANTERO CON FRACTURA			REPARAR DAÑOS
							22.4	TABLERO NO FUNCIONA AL 100%			
							22.5	SERVICIOS A LOS FRENOS			
							22.6	1/2 TANQUE DIESEL (220 LTS)			

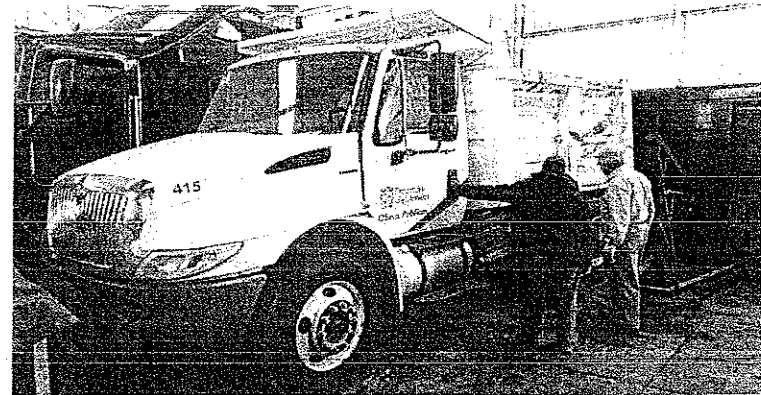
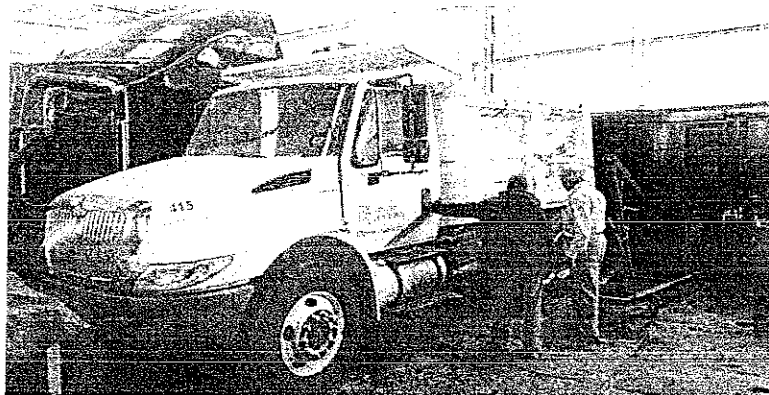

[Handwritten Signature]

NOMBRE Y FIRMA DE QUIEN ENTREGA

REPRESENTANTE DE LA CONTRALORIA DEL ESTADO

[Handwritten Signature]

NOMBRE Y FIRMA DE QUIEN RECIBE

RELACION DE MAQUINARIA Y EQUIPO	
ENTE:	ADMINISTRACION CENTRAL
UNIDAD RESPONSABLE	DIRECCION DE OBRAS PUBLICA Y DESARROLLO URBANO
AREA	COORDINACION DE MAQUINARIA PESADA

ENTREGA-RECEPCION
ORDINARIA

FECHA DE CORTE

1 DE OCT DEL 2015

NO.	CTRL INV.	TIPO DE MAQ	MARCA	MODELO	NO. DE SERIE	PLACAS	#	ESTADO ACTUAL	UBICACION	USUARIO	OBSERVACIONES
23	235	CAMIONETA	CHEVROLET	2004	N/D	N/D	23.1	FALLA ACELERACION	TALLER MPAL	MARGARITO BARAJAS	EN SERVICIO
							23.2	SIN VELOCIDAD DE PARKING			
							23.3	CAJON CHUECO			REPARAR DAÑOS
							23.4	SIN GATO, PERO CON LLANTA DE REFACC			
							23.5	MULTIPLE CON ALAMBRES			
							23.6	CORAZA CON ALAMBRE			
							23.7	79 LTS DE GASOLINA			
							23.8	SIN DEFENSA DELANTERA			



[Handwritten Signature]
NOMBRE Y FIRMA DE QUIEN ENTREGA

REPRESENTANTE DE LA CONTRALORIA DEL ESTADO

[Handwritten Signature]
NOMBRE Y FIRMA DE QUIEN RECIBE

RELACION DE MAQUINARIA Y EQUIPO	
ENTE:	ADMINISTRACION CENTRAL
UNIDAD RESPONSABLE	DIRECCION DE OBRAS PUBLICA Y DESARROLLO URBANO
AREA	COORDINACION DE MAQUINARIA PESADA

ENTREGA-RECEPCION
ORDINARIA

FECHA DE CORTE

1 DE OCT DEL 2015

NO.	CTRL INV.	TIPO DE MAQ	MARCA	MODELO	NO. DE SERIE	PLACAS	#	ESTADO ACTUAL	UBICACIÓN	USUARIO	OBSERVACIONES
24	412	RETROEXCAVADORA	CATERPILLAR	416 E	LSHA65585	ND	24.1	DAÑO EN VICERA DE VIDRIO	TALLER MPAL	ND	EN SERVICIO
							24.2	SIN FILTRO DE AIRE			
							24.3	3 VIDROS QUEBRADOS			REPARAR DAÑOS
							24.5	SIN SALPICADERO			
							24.6	DAÑO PERNO EJE DELANTERO			
							24.7	COPRE DESCUADRADO			
							24.8	BARRA DEL EJE DEL TORCIDO			
							24.9	60 LTS DE DIESEL			
							24.10	1/2 TANQUE DIESEL (60 LTS)			



[Handwritten signature]

REPRESENTANTE DE LA CONTRALORIA DEL ESTADO

[Handwritten signature]

NOMBRE Y FIRMA DE QUIEN RECIBE

RELACION DE MAQUINARIA Y EQUIPO	
ENTE:	ADMINISTRACION CENTRAL
UNIDAD RESPONSABLE	DIRECCION DE OBRAS PUBLICA Y DESARROLLO URBANO
AREA	COORDINACION DE MAQUINARIA PESADA

ENTREGA-RECEPCION
ORDINARIA

FECHA DE CORTE

1 DE OCT DEL 2015

NO.	CTRL INV.	TIPO DE MAQ	MARCA	MODELO	NO. DE SERIE	PLACAS	#	ESTADO ACTUAL	UBICACION	USUARIO	OBSERVACIONES
25	152	CAMIONETA	FORD	1999	3FTDF17N7XMA30524	JD97318	25.1	DIFERENCIAL DAÑADO	TALLER MPAL	LUIS SANGHES VAZQUEZ	EN SERVICIO
							25.2	GOLPE EN DEFENSA DELANTERA			
							25.3	NO TIENE GATO Y SI LLANTA REFAC			REPARAR DAÑOS
							25.4	LLANTAS NO SIRVEN			



[Handwritten Signature]
NOMBRE Y FIRMA DE QUIEN ENTREGA

REPRESENTANTE DE LA CONTRALORIA DEL ESTADO

[Handwritten Signature]
NOMBRE Y FIRMA DE QUIEN RECIBE



RELACION DE MAQUINARIA Y EQUIPO	
ENTE:	ADMINISTRACIÓN CENTRAL
UNIDAD RESPONSABLE	DIRECCION DE OBRAS PUBLICA Y DESARROLLO URBANO
AREA	COORDINACION DE MAQUINARIA PESADA

ENTREGA-RECEPCION
ORDINARIA

FECHA DE CORTE

1 DE OCT DEL 2015

NO.	CTRL INV.	TIPO DE MAQ.	MARCA	MODELO	NO. DE SERIE	PLACAS	#	ESTADO ACTUAL	UBICACIÓN	USUARIO	OBSERVACIONES
26	ND	RETROEXCAVADORA	CATERPILLAR	435-B	ND		26.1	BAJA INMEDIATA	TALLER MPAL	ND	BAJA INMEDIATA

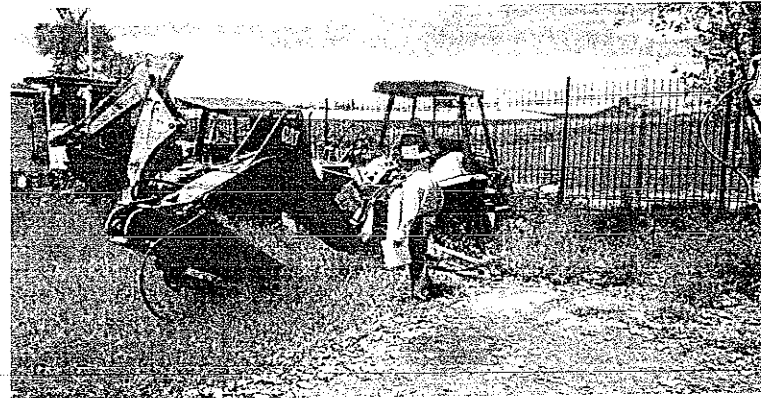
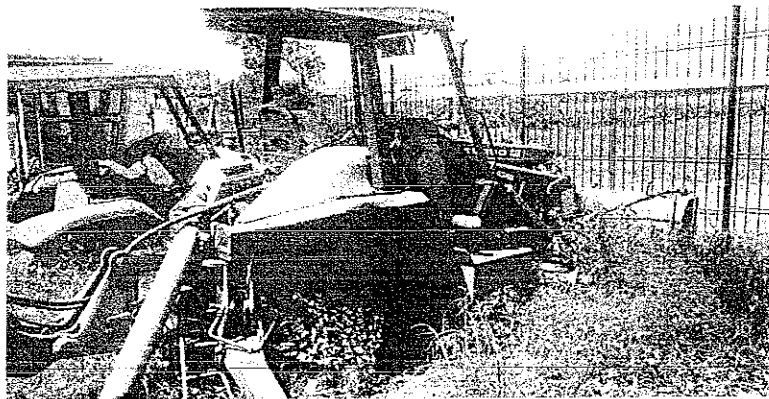

[Handwritten Signature]

REPRESENTANTE DE LA CONTRALORIA DEL ESTADO

[Handwritten Signature]

NOMBRE Y FIRMA DE QUIEN RECIBE

NOMBRE Y FIRMA DE QUIEN ENTREGA

RELACION DE MAQUINARIA Y EQUIPO	
ENTE:	ADMINISTRACION CENTRAL
UNIDAD RESPONSABLE	DIRECCION DE OBRAS PUBLICA Y DESARROLLO URBANO
AREA	COORDINACION DE MAQUINARIA PESADA

ENTREGA-RECEPCION
ORDINARIA

FECHA DE CORTE

1 DE OCT DEL 2015

NO.	CTRL INV.	TIPO DE MAQ	MARCA	MODELO	NO. DE SERIE	PLACAS	#	ESTADO ACTUAL	UBICACION	USUARIO	OBSERVACIONES
27	ND	RETROEXCAVADORA	CASE	580 SUPER K	ND		27.1	BAJA INMEDIATA	TALLER MPAL	ND	BAJA INMEDIATA



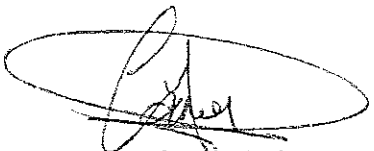

REPRESENTANTE DE LA CONTRALORIA DEL ESTADO



NOMBRE Y FIRMA DE QUIEN RECIBE

NOMBRE Y FIRMA DE QUIEN ENTREGA

RELACION DE MAQUINARIA Y EQUIPO	
ENTE:	ADMINISTRACION CENTRAL
UNIDAD RESPONSABLE	DIRECCION DE OBRAS PUBLICA Y DESARROLLO URBANO
AREA	COORDINACION DE MAQUINARIA PESADA

ENTREGA-RECEPCION
ORDINARIA

FECHA DE CORTE
1 DE OCT DEL 2015

NO.	CTRL INV.	TIPO DE MAQ.	MARCA	MODELO	NO. DE SERIE	PLACAS	#	ESTADO ACTUAL	UBICACION	USUARIO	OBSERVACIONES
28	ND	RETROEXCAVADORA	CASE	580 L	ND		28.1	BAJA INMEDIATA	TALLER MPAL	N/D	BAJA INMEDIATA

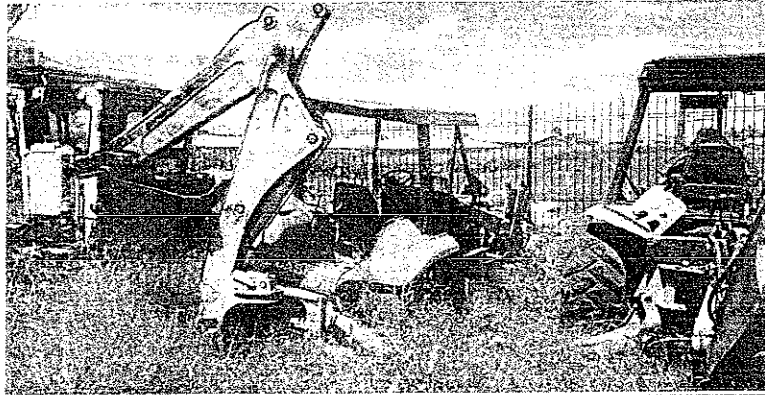

[Handwritten Signature]

REPRESENTANTE DE LA CONTRALORIA DEL ESTADO

[Handwritten Signature]

NOMBRE Y FIRMA DE QUIEN RECIBE

RELACION DE MAQUINARIA Y EQUIPO	
ENTE:	ADMINISTRACION CENTRAL
UNIDAD RESPONSABLE	DIRECCION DE OBRAS PUBLICA Y DESARROLLO URBANO
AREA	COORDINACION DE MAQUINARIA PESADA

ENTREGA-RECEPCION
ORDINARIA

FECHA DE CORTE
1 DE OCT DEL 2015

NO.	CTRL INV.	TIPO DE MAQ	MARCA	MODELO	NO. DE SERIE	PLACAS	#	ESTADO ACTUAL	UBICACION	USUARIO	OBSERVACIONES
29	ND	MARTILLO HIDRAULICO	ND	412	ND		29.1	NO SIRVE, FALLA NO DETERMINADA	TALLER MPAL	ND	NO FUNCIONA

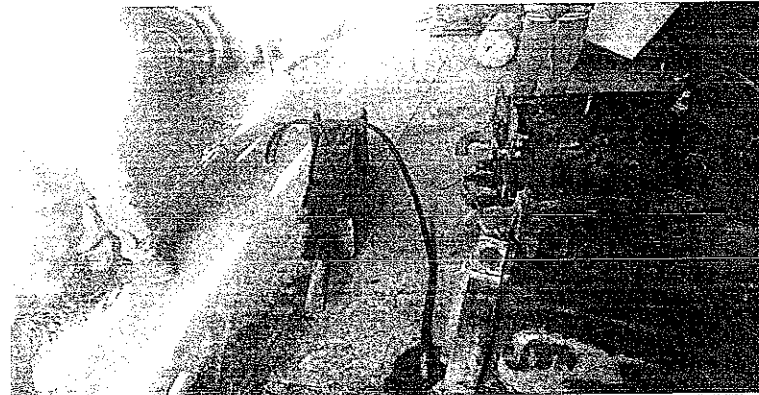
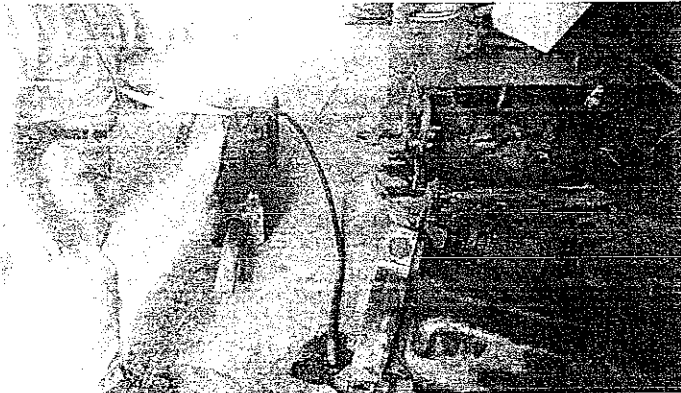

[Handwritten signature]

REPRESENTANTE DE LA CONTRALORIA DEL ESTADO

[Handwritten signature]

NOMBRE Y FIRMA DE QUIEN RECIBE



RELACION DE MAQUINARIA Y EQUIPO	
ENTE:	ADMINISTRACION CENTRAL
UNIDAD RESPONSABLE	DIRECCION DE OBRAS PUBLICA Y DESARROLLO URBANO
AREA	COORDINACION DE MAQUINARIA PESADA

ENTREGA-RECEPCION
ORDINARIA

FECHA DE CORTE
1 DE OCT DEL 2015

NO.	CTRL INV.	TIPO DE MAQ	MARCA	MODELO	NO. DE SERIE	PLACAS	#	ESTADO ACTUAL	UBICACION	USUARIO	OBSERVACIONES
30	ND	MARTILLO HIDRAULICO	ND	360	ND		30.1	NO SIRVE, FALLA NO DETERMINADA	TALLER MPAL	ND	NO FUNCIONA

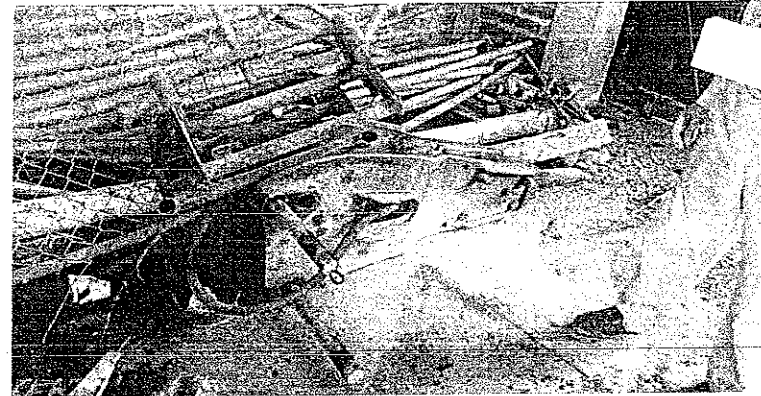
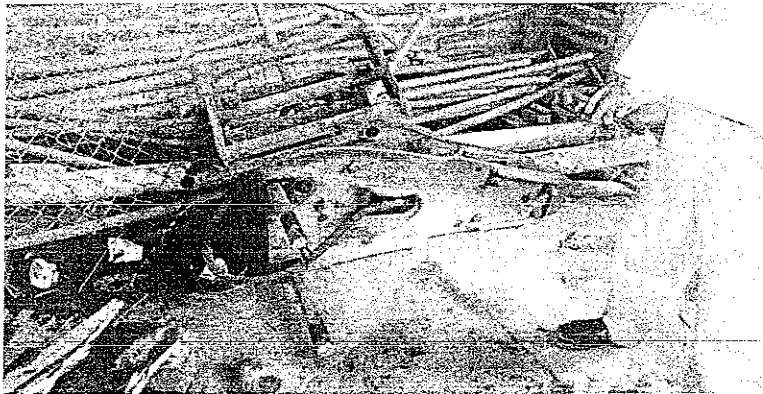

[Handwritten signature]

REPRESENTANTE DE LA CONTRALORIA DEL ESTADO

[Handwritten signature]
NOMBRE Y FIRMA DE QUIEN RECIBE