

COORDINACIÓN DE CERRAJERÍA

MISIÓN

Efectuar actividades relacionadas con elaboración o mantenimiento de trabajo de herrería con calidad y eficiencia para edificios, estructuras viales, vehículos municipales y demás que se requieran para otorgar servicios públicos de calidad a la población de Tepatitlán

VISIÓN

Somos una coordinación que realiza trabajos de herrería para el mantenimiento y desarrollo de edificios y espacios públicos municipales para que estos se encuentren en perfectas condiciones cumpliendo con los estándares de calidad y seguridad

ORGANIGRAMA

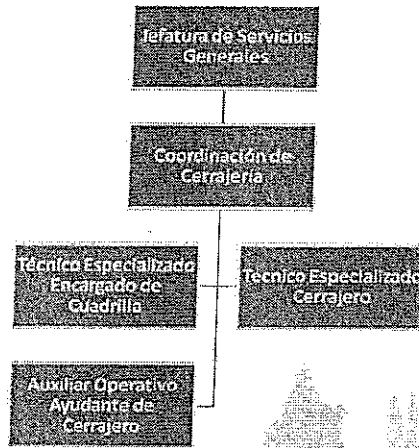

CATÁLOGO DE PUESTOS

- Coordinador de Cerrajería
- Técnico Especializado Encargado de Cuadrilla
- Técnico Especializado Cerrajero
- Auxiliar Operativo Ayudante de Cerrajero

DESCRIPCIÓN DE PUESTOS Y PERFILES

I.- DESCRIPCIÓN DEL PUESTO

NOMBRE DEL PUESTO: Coordinador de Cerrajería
 ÁREA O DEPARTAMENTO: Dirección de Servicios Públicos Municipales y Ecología
 PUESTO INMEDIATO SUPERIOR: Director de Servicios Públicos Municipales y Ecología

II.- OBJETIVO DEL PUESTO

Dirigir al personal a su cargo para mantener en buen estado la herrería de Edificios Públicos Municipales

III.- PUESTOS QUE SUPERVISA

- Técnico Especializado Encargado de Cuadrilla
- Técnico Especializado Cerrajero
- Auxiliar Operativo Ayudante de Cerrajero

IV.- DECISIONES

1	Toma decisiones que requieren la aplicación de juicio además de amplios conocimientos teóricos y prácticos, para ponderar muchas variables a interacción con pocas bases claras para hacerlo.
2	Las decisiones benefician o perjudican los resultados del área.

MUNICIPIO DE TEPATITLAN DE MORELOS, JALISCO
 PRESUPUESTO DE EGRESOS MUNICIPAL, EJERCICIO FISCAL 2015

PROGRAMACION / CÉDULA PRESUPUESTAL

DATOS DEL PROGRAMA

PROYECTO	CLASIFICACION PROGRAMATICA	DEPENDENCIA EJECUTORA
SPM-10811-51-ELABORACION Y MANTENIMIENTO DE ESTRUCTURAS	PRESTACION DE SERVICIOS PUBLICOS	SPM-10811 COORDINACION DE CERRAJERIA

ALINEACION

PLAN MUNICIPAL DE DESARROLLO 2012-2015

Objetivo

PROPORCIONAR EN FORMA EFICIENTE Y EFICAZ LOS SERVICIOS PUBLICOS A LA POBLACION

Meta Municipal

INSTALACIONES HIDROSANITARIAS

FINALIDAD	FUNCION	SUBFUNCION
GOBIERNO	OTROS SERVICIOS GENERALES	OTROS

OBJETIVO:

PROVEER EN TIEMPO Y FORMA LA ELABORACION Y MANTENIMIENTO DE ESTRUCTURAS DE FIERRO PROPIEDAD DEL MUNICIPIO

DESCRIPCION DE LA META:

ELABORAR O RESTAURAR ESTRUCTURAS DE FIERRO PROPIEDAD DEL AYUNTAMIENTO

INDICADORES

Desempeño Gestion Estrategico

NOMBRE DEL INDICADOR

ATENDER A TODOS LOS EDIFICIOS Y PARQUES PUBLICOS

METODO DE CALCULO

ATENDER A LOS EDIFICIOS PUBLICOS EN SUS NECESIDADES PARA MEJORAMIENTO

SEMAFORIZACION DEL PROYECTO

	DESDE:	DESDE:
Verde:	85	105
Amarillo:	80	85
Rojo:	> 80	< 105

SENTIDO
ASCENDENTE

FECHAS ESTIMADAS DE EJECUCION

SEMESTRALES

PROGRAMACION TRIMESTRAL

PRIMERO	SEGUNDO	TERCERO	CUARTO
\$50,750 00	\$34,950 00	\$34,300 00	\$30,000 00

TOTAL PROYECTADO

\$150,000.00

BIENES Y SERVICIOS REQUERIDOS

ACTIVIDAD	PARTIDA	FINANC.	IMPORTE
HERRAMIENTAS MENORES	291	40100	\$166.27 \$2,700 00
PRODUCTOS METALICOS (VARILLA, TUBULAR, P.T.R. ETC)	247	40100	\$45,897.69 \$116,500.00
TUBOS DE OXIGENO	251	40100	\$2,052.97 \$3,500 00
ARTICULOS DE SEGURIDAD (GUANTES, CARETAS, BOTAS, ETC)	272	40100	\$214.80 \$2,000 00
REFACCIONES MENORES A EDIFICIOS	292	40100	\$2,699.52 \$6,500 00
INSTALACION, REPARACION Y MANTENIMIENTO DE MAQUINARIA, OTROS E	357	40100	\$616.00 \$7,000 00

MUNICIPIO DE TEPATITLAN DE MORELOS, JALISCO
PRESUPUESTO DE EGRESOS MUNICIPAL, EJERCICIO FISCAL 2015

PROGRAMACIÓN / CÉDULA PRESUPUESTAL

REFACCIONES Y ACCESORIOS MENORES DE MAQUINARIA Y OTROS EQUIPOS	298	40100	\$ 5 280.5	\$6,300.00
VESTUARIO Y UNIFORMES	271	40100	\$ 5 500.00	\$5,500.00

MUNICIPIO DE TEPATTLAN DE MORELOS, JALISCO

PLANTILLA DE PERSONAL

AL 01 DE OCTUBRE DE 2015

4

No. (1)	Nombre (2)	RFC (3)	Asignación (4)	Plaza (5)	Fecha de ingreso (6)	Percepción mensual bruta (7)	Estatus (8)	Expediente completo (9)
1	JUAN MANUEL CASILLAS RODRIGUEZ		AUXILIAR OPERATIVO AYUDANTE	BASE	01/10/1998	\$8,110.00	ACTIVO	
2	ALFONSO ROMERO RODRIGUEZ		TECNICO ESPECIALIZADO ENCARGADO	BASE	26/08/1992	\$12,034.00	ACTIVO	
3	SALVADOR VAZQUEZ TORRES		TECNICO ESPECIALIZADO CERRAJERO	BASE	25/02/2004	\$9,808.00	ACTIVO	
4	ERNESTO MORENO MARTIN		TECNICO ESPECIALIZADO CERRAJERO	BASE	01/02/2008	\$9,808.00	ACTIVO	
5	PABLO GONZALEZ GUTIERREZ		TECNICO ESPECIALIZADO CERRAJERO	BASE	01/01/2004	\$9,808.00	ACTIVO	
6	GERARDO MARTIN VAZQUEZ		TECNICO ESPECIALIZADO CERRAJERO	BASE	01/08/1997	\$9,808.00	ACTIVO	

INSTRUCCIONES

1. El número consecutivo de registro.
2. Nombre completo del servidor público: (apellido paterno, apellido materno y nombre (s) o nombre de la empresa o institución).
3. Registro federal de contribuyentes del servidor público o del proveedor.
4. Área administrativa o departamento en el cual desempeña sus funciones.
5. El tipo de plaza del empleado, de confianza, base, supernumerario.
6. Fecha de ingreso en la administración pública municipal.
7. El monto asignado por sueldo y en su caso la compensación mensual que se paga al servidor público.
8. Anotar si el servidor público esta en funciones, de incapacidad, de vacaciones, suspendido laboralmente etc.
9. Anotar si cuenta con el expediente completo, de acuerdo a la documentación básica.

Nota:

En la elaboración de la plantilla de personal se debe identificar si el empleado públicos es de base o supernumerario y si tiene la categoría de ser de confianza o sindicalizados; así como de manera general las actividades que desarrolla.



Hoja 1

5



CONTADURIA MAYOR DE HACIENDA
 MUNICIPIO DE TEPATILTLAN DE MORELOS, JALISCO
 PATRIMONIO MUNICIPAL

COORDINACION DE CERRAJERIA 2012-2015

Dirección General	SERVICIOS PUBLICOS MUNICIPALES Y ECOLOGIA	
Jefatura	SERVICIOS GENERALES	
Coordinación	CERRAJERIA	
Responsable	ALFONSO ROMERO RODRIGUEZ	
	(FECHA)	
	30/06/2015	

VINCULOS A LAS HORAS
Mobiliario y Equipo
Equipo de Computo
Equipo de Comunicación
Vehiculos
Varios
Herramientas
Altas y Bajas

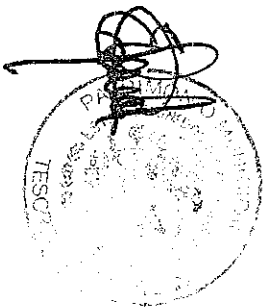

MUNICIPIO DE TEPATITLÁN DE

PATRIMONIO MUNICIPAL 2012-2015

COORDINACION DE CERRAJERIA
MOBILIARIO Y EQUIPO DE OFICINA



1	2	3	4	5	6	7	8	9	10	11	12
NO. DE BIEN	CÓDIGO DE BARRAS	CANTIDAD	DESCRIPCION DEL BIEN	ESTADO FISICO	MARCA	MODELO	COLOR	N. SERIE	USUARIO Y/O RESPONSABLE DEL RESGUARDO	NUMERO DE RESGUARDO	UBICACION FISICA
1	07013 118	1	ESCRITORIO DE METAL DE 1 X 81 X 71 CM	REGULAR			BEIGE		ALFONSO ROMERO RODRIGUEZ	008/2015	CERRAJERIA
2	07014 451	1	ARCHIVERO 1 CAJONES MADERA	REGULAR			CAFE		ALFONSO ROMERO RODRIGUEZ	008/2015	CERRAJERIA
3	0708 058	1	ESCRITORIO DE MADERA 78X1.80M	REGULAR			CAFE CLARO		ALFONSO ROMERO RODRIGUEZ	008/2015	CERRAJERIA
4	0708 659	1	ESCRITORIO DE METAL CON RECLAMAMIENTO 65.1150 M. NO BRONKE	REGULAR			ROJO GRIS		ALFONSO ROMERO RODRIGUEZ	008/2015	CERRAJERIA
				BUENO	APC	LM	NEGRO	BES500GLM	ALFONSO ROMERO RODRIGUEZ	008/2015	CERRAJERIA

Alfonso Romero R.



10

7

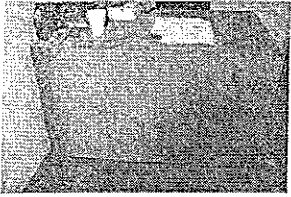

1

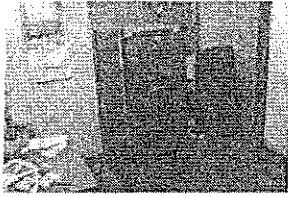

2

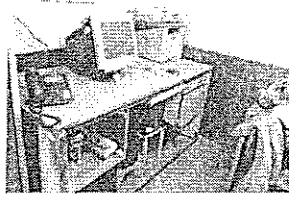

3

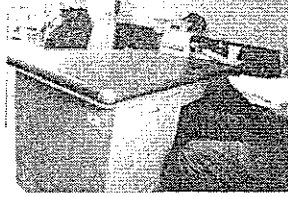

4

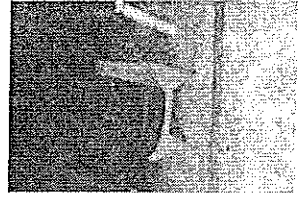

5

(46)

MUNICIPIO DE TEPATITLÁN DE MORELOS, JALISCO

PATRIMONIO MUNICIPAL 2012-2015

COORDINACION DE CERRAJERIA
EQUIPO DE COMPUTO



1	2	3	4	5	6	7	8	9	10	11	12
NO. DE BIEN	CÓDIGO DE BARRAS	CANTIDAD	DESCRIPCION DEL BIEN	ESTADO FISICO ACTUAL	MARCA	MODELO	COLOR	N. SERIE	USUARIO Y/O RESPONSABLE DEL RESGUARDO	NUMERO DE RESGUARDO	UBICACION FISICA
1	0705 817	1	MONITOR	BUENO	HP	HP 550	NEGRO/GRIS	CN350YA341	ALFONSO ROMERO RODRIGUEZ	008/2015	CERRAJERIA
2	07014 315	1	CPU	BUENO	IBM		NEGRO	ARMADO	ALFONSO ROMERO RODRIGUEZ	008/2015	CERRAJERIA
3	07014 317	1	TECLADO	REGULAR	IBM		HUESO	774B	ALFONSO ROMERO RODRIGUEZ	008/2015	CERRAJERIA
4	07014 318	1	MOUSE	REGULAR	IBM			23-054047	ALFONSO ROMERO RODRIGUEZ	008/2015	CERRAJERIA
5	0708 861	1	SENSOR	REGULAR				VA05471228230	ALFONSO ROMERO RODRIGUEZ	008/2015	CERRAJERIA
6	07014 346	1	IMPRESORA RENTADA PROPIEDAD DE SETON	BUENO	SAMSUNG	SCX-5637		RENTADA	ALFONSO ROMERO RODRIGUEZ	008/2015	CERRAJERIA

Alfonso Romero

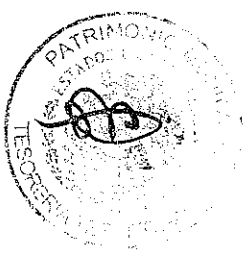

(b)

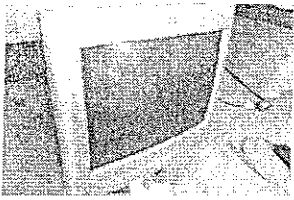

1

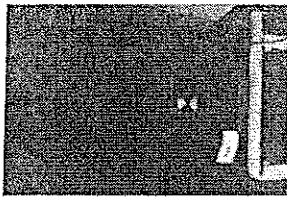

2

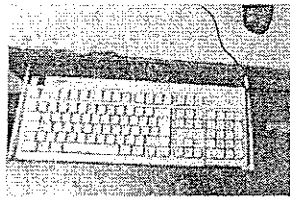

3

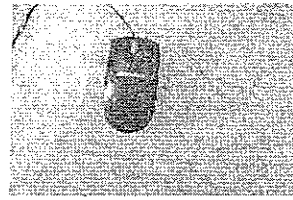

4

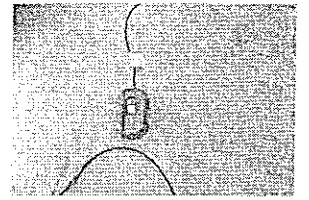

5

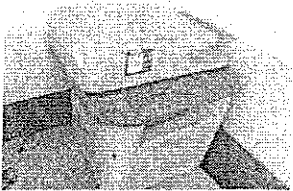

6

MUNICIPIO DE TEPATITLAN DE MORELOS, JALISCO

PATRIMONIO MUNICIPAL 2012-2015

COORDINACION DE CERRAJERIA
EQUIPO DE COMUNICACION



1	2	3	4	5	6	7	8	9	10	11	12
NO. DE BIEN	CODIGO DE BARRAS	CANTIDAD	DESCRIPCION DEL BIEN	ESTADO FISICO ACTUAL	MARCA	MODELO	COLOR	N. SERIE	USUARIO Y/O RESPONSABLE DEL RESGUARDO	NUMERO DE RESGUARDO	UBICACION FISICA
1	07088 60	1	TELEFONO FIJO	BUENO	DEWVA	-	NEGRO	01935	ALFONSO ROMERO RODRIGUEZ	008/2015	CERRAJERIA
2		1	BASE DE RADIO ISVAC 60 HERTZ 300 WATTS	REGULAR	ISVAC	-	NEGRO	778FQJ1409	ALFONSO ROMERO RODRIGUEZ	008/2015	CERRAJERIA
3		1	TELEFONO FIJO	BUENO	telmex		BLANCO		ALFONSO ROMERO RODRIGUEZ	008/2015	CERRAJERIA

Alfonso Romero



(11)

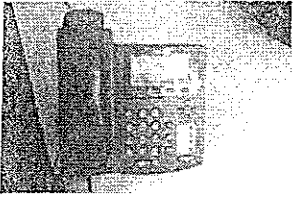

1

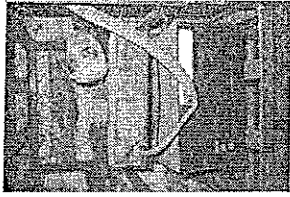

2

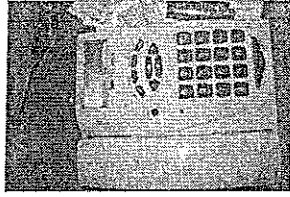

3

MUNICIPIO DE TEPATITLÁN DE MORELOS, JALISCO

PATRIMONIO MUNICIPAL 2012-2015

COORDINACION DE CERRAJERIA VEHICULOS



1	2	3	4	5	6	7	8
NO. DE BIEN	CODIGO DE BARRAS	NO. ECONOMICO	DESCRIPCION DEL BIEN	ESTADO FISICO ACTUAL	USUARIO Y/O RESPONSABLE DEL RESGUARDO	NUMERO DE RESGUARDO	NO. ECONOMICO
1	0705 186	1	CAMIONETA GENERAL MOTORS 2001 PLACAS JD97343 Nº ECONOMICO 194	REGULAR	ALFONSO ROMERO RODRIGUEZ	008/2015	194
2	1307 280	1	CAMIONETA SILVERADO MODELO 2007 NO ECONOMICO 289, PLACAS JN-459385	REGULAR	ALFONSO ROMERO RODRIGUEZ	008/2015	289
3	07056 705	1	TARIMA RONDANTE DE 3 X 7 METROS P-1	BUENA	ALFONSO ROMERO RODRIGUEZ	008/2015	P-1
4	0705 187	1	TARIMA RONDANTE DE 3 X 7 METROS P-2	BUENA	ALFONSO ROMERO RODRIGUEZ	008/2015	P-2
5	0705 188	1	TARIMA RONDANTE DE 3 X 7 METROS P-3	BUENA	ALFONSO ROMERO RODRIGUEZ	008/2015	P-3
6	0705 189	1	TARIMA RONDANTE DE 3 X 6 METROS P-4	BUENA	ALFONSO ROMERO RODRIGUEZ	008/2015	P-4
7	0705 190	1	TARIMA RONDANTE DE 3 X 7 METROS P-5	BUENA	ALFONSO ROMERO RODRIGUEZ	008/2015	P-5
8	07056 704	1	REMOLQUE PARA APARATO DE SOLDAR	BUENA	ALFONSO ROMERO RODRIGUEZ	008/2015	P-5

Alfonso Romero



13

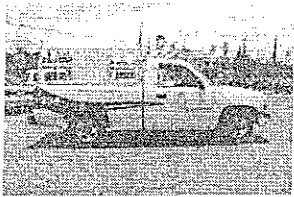

1

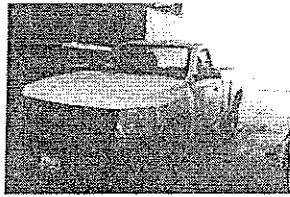

2

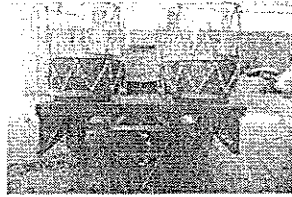

3

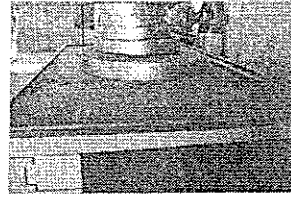

4

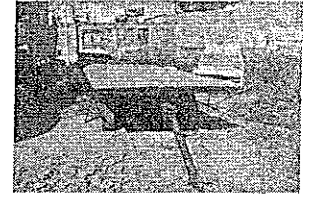

5

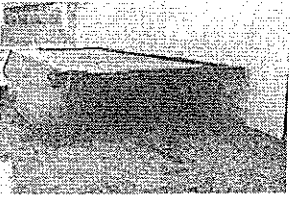

6

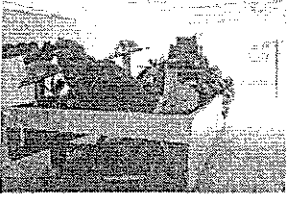

7



8

4

MUNICIPIO DE TEPATITLÁN DE MORELOS,
JALISCO

PATRIMONIO MUNICIPAL 2012-2015
COORDINACION DE CERRAJERIA
HERRAMIENTAS

Hoja 7

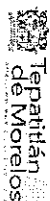

1	2	3	4	5	6	8	9	10	11	12
NO. DE BIEN	CÓDIGO DE BARRAS	CANTIDAD	DESCRIPCION DEL BIEN	MARCA	MODELO	COLOR	N. SERIE	USUARIO Y / O RESPONSABLE DEL RESGUARDO	NUMERO DE RESGUARDO	UBICACION FISICA
1		1	ALICATA							
2		2	APARATOS DE SOLDAR CHICO MARCA MILLER 225	MILLER	REGULAR	ROJA	SIN SERIE	ALFONSO ROMERO RODRIGUEZ	008/2015	CERRAJERIA
3		1	APARATO DE SOLDAR CHICO MARCA MILLER TH300	MILLER	REGULAR	AZUL	SIN SERIE	ALFONSO ROMERO RODRIGUEZ	008/2015	CERRAJERIA
4		1	APARATO DE SOLDAR DE GASOLINA MARCA INFRA	INFRA	BUENA	AZUL	SIN SERIE	ALFONSO ROMERO RODRIGUEZ	008/2015	CERRAJERIA
5		1	APARATO MILLER DE 250 AMP.	MILLER	BUENA	AZUL	SIN SERIE	ALFONSO ROMERO RODRIGUEZ	008/2015	CERRAJERIA
6		2	APARATOS DE SOLDAR INFRA MILLER PLUS 250	MILLER	BUENA	AZUL	SIN SERIE	ALFONSO ROMERO RODRIGUEZ	008/2015	CERRAJERIA
7		1	APARATO DE SOLDAR INFRA MARCA MILLER 250	MILLER	BUENO	AZUL	SIN SERIE	ALFONSO ROMERO RODRIGUEZ	008/2015	CERRAJERIA
8		1	ANAQUEL CON 3 ENTREPANOS DE 2.16 X 1.80	MILLER	BUENO	AZUL	SIN SERIE	ALFONSO ROMERO RODRIGUEZ	008/2015	CERRAJERIA
9		1	ANAQUEL CON CINCO ENTREPANOS DE 2.20 X 0.88		BUENO	NEGRO	SIN SERIE	ALFONSO ROMERO RODRIGUEZ	008/2015	CERRAJERIA
10		2	ARCOS PARA CORTAR		BUENA	NEGRO	SIN SERIE	ALFONSO ROMERO RODRIGUEZ	008/2015	CERRAJERIA
11		2	BANCOS PARA CORTAR FIERRO		REGULAR	OXIDADOS	SIN SERIE	ALFONSO ROMERO RODRIGUEZ	008/2015	CERRAJERIA
12		1	BASQUILLA SIN CUCHARÓN		REGULAR	OXIDADOS	SIN SERIE	ALFONSO ROMERO RODRIGUEZ	008/2015	CERRAJERIA
13		1	BOQUILLA PARA PILAS DE METAL		REGULAR	AZUL	SIN SERIE	ALFONSO ROMERO RODRIGUEZ	008/2015	CERRAJERIA
14		1	BOTQUIN DE EMERGENCIAS		REGULAR	GRIS CON	SIN SERIE	ALFONSO ROMERO RODRIGUEZ	008/2015	CERRAJERIA
15		6	BROCAS PARA CONCRETO		REGULAR	PLATA	SIN SERIE	ALFONSO ROMERO RODRIGUEZ	008/2015	CERRAJERIA
16		3	BROCAS PARA CONCRETO		REGULAR	PLATA	SIN SERIE	ALFONSO ROMERO RODRIGUEZ	008/2015	CERRAJERIA
17		1	BROCA DE 1 1/4"		REGULAR	PLATA	SIN SERIE	ALFONSO ROMERO RODRIGUEZ	008/2015	CERRAJERIA
18		1	BROCA DE PULGADA		BUENA	FIERRO	SIN SERIE	ALFONSO ROMERO RODRIGUEZ	008/2015	CERRAJERIA
19		1	BROCA DE 7/8"		BUENA	FIERRO	SIN SERIE	ALFONSO ROMERO RODRIGUEZ	008/2015	CERRAJERIA
20		1	CAJA CHICA PARA ALMACENAR PAPELES		BUENA	CREMA	SIN SERIE	ALFONSO ROMERO RODRIGUEZ	008/2015	CERRAJERIA
21		1	CAJA PARA HERRAMIENTA GRANDE DE 1.80 X 1.50		BUENA	NEGRO	SIN SERIE	ALFONSO ROMERO RODRIGUEZ	008/2015	CERRAJERIA
22		4	CAJAS PARA HERRAMIENTA		BUENA	GRIS	SIN SERIE	ALFONSO ROMERO RODRIGUEZ	008/2015	CERRAJERIA
23		1	CAJAS PARA HERRAMIENTA		BUENA	AMARILLO	SIN SERIE	ALFONSO ROMERO RODRIGUEZ	008/2015	CERRAJERIA
24		1	CAFETERA (VASO QUEBRADO)		REGULAR	BLANCO	SIN SERIE	ALFONSO ROMERO RODRIGUEZ	008/2015	CERRAJERIA
25		1	TECLE		BUENA	BLANCO CON	SIN SERIE	ALFONSO ROMERO RODRIGUEZ	008/2015	CERRAJERIA
26		1	CASILLERO CON 5 DEPARTAMENTOS		BUENA	NEGRO	SIN SERIE	ALFONSO ROMERO RODRIGUEZ	008/2015	CERRAJERIA
27		1	COMPRESOR CMC 3 HP	CMC	BUENA	VERDE	SIN SERIE	ALFONSO ROMERO RODRIGUEZ	008/2015	CERRAJERIA
28		4	CONOS DE PREVENCIÓN		BUENA	ROJO	SIN SERIE	ALFONSO ROMERO RODRIGUEZ	008/2015	PASTRO
29		1	CORTADORA HECHIZA		BUENA	ROJOS	SIN SERIE	ALFONSO ROMERO RODRIGUEZ	008/2015	CERRAJERIA
30		3	CORTADORAS MARCA MAKITA	MAKITA	BUENA Y 2 MALA	DO AZUL	SIN SERIE	ALFONSO ROMERO RODRIGUEZ	008/2015	CERRAJERIA
31		1	CRUCETA		BUENA	AZUL	SIN SERIE	ALFONSO ROMERO RODRIGUEZ	008/2015	CERRAJERIA
32		20	DAOS DE DIFERENTES MEDIDAS		REGULAR	VERDE	SIN SERIE	ALFONSO ROMERO RODRIGUEZ	008/2015	CERRAJERIA
33		1	ENTRIMADO PARA EVENTOS CON PISO DE MADERA Y TECHO DE LONA DE 8X 13.20 METROS		BUENA	VERDE	SIN SERIE	ALFONSO ROMERO RODRIGUEZ	008/2015	CERRAJERIA
34		1	ENTRIMADO PARA EVENTOS CON PISO DE MADERA Y TECHO DE LONA DE 8X 13.20 METROS DE 96 PIEZAS		REGULAR	VERDE	SIN SERIE	ALFONSO ROMERO RODRIGUEZ	008/2015	CERRAJERIA
35		1	ENTRIMADO PARA EVENTOS DE MADERA FORRADO CON LONA 2.18 X 3 METROS		BUENA	ROJO	SIN SERIE	ALFONSO ROMERO RODRIGUEZ	008/2015	CERRAJERIA

Alfonso Romero



71

36	2	ESCALERAS DE 1.18 X 81 CON PASAMANO	BUENA	GRIS	SIN SERIE	ALFONSO ROMERO RODRIGUEZ	008/2015	CERRAJERIA
37	1	ESCALERAS METALICAS CON PASA MANO PARA ENTARIMADO DE 1.35 X 94 MTRS.	BUENA	VERDE	SIN SERIE	ALFONSO ROMERO RODRIGUEZ	008/2015	CERRAJERIA
38	2	ESCALERA METALICAS CON PASA MANO PARA ENTARIMADO DE 88 X 81 MTRS.	BUENA	GRIS	SIN SERIE	ALFONSO ROMERO RODRIGUEZ	008/2015	CERRAJERIA
39	1	ESCALERA CHICA DE 1 METRO	REGULAR	OXIDADA	SIN SERIE	ALFONSO ROMERO RODRIGUEZ	008/2015	CERRAJERIA
40	1	ESCALERA CHICA DE 3 METROS	REGULAR	FIERRO	SIN SERIE	ALFONSO ROMERO RODRIGUEZ	008/2015	CERRAJERIA
41	1	ESCALMETRO	REGULAR	GRIS	SIN SERIE	ALFONSO ROMERO RODRIGUEZ	008/2015	CERRAJERIA
42	2	ESCALDRA FALSA	BUENA	1 roa 1 negra	SIN SERIE	ALFONSO ROMERO RODRIGUEZ	008/2015	CERRAJERIA
43	2	1 ESCUADRA MEDIANA Y 1 CHICA	BUENA	OXIDADA	SIN SERIE	ALFONSO ROMERO RODRIGUEZ	008/2015	CERRAJERIA
44	4	ESCUADRA GRANDE DE METAL	BUENA	OXIDADA	SIN SERIE	ALFONSO ROMERO RODRIGUEZ	008/2015	CERRAJERIA
45	2	ESCUADRAS CHICAS DE METAL	BUENA	OXIDADA	SIN SERIE	ALFONSO ROMERO RODRIGUEZ	008/2015	CERRAJERIA
46	1	ESMERIL DE BANCO	MALA	AZUL	SIN SERIE	ALFONSO ROMERO RODRIGUEZ	008/2015	CERRAJERIA
47	1	EXTENSION DE 15 MTS.	REGULAR	VERDE	SIN SERIE	ALFONSO ROMERO RODRIGUEZ	008/2015	CERRAJERIA
48	1	EXTENSION DE 15 MTS.	REGULAR	NEGRO	SIN SERIE	ALFONSO ROMERO RODRIGUEZ	008/2015	CERRAJERIA
49	1	EXTENSION DE MATAJACA GRANDE	MALA	NARANJA	SIN SERIE	ALFONSO ROMERO RODRIGUEZ	008/2015	CERRAJERIA
50	1	EXTENSION PARA FOCO (SOLO SOQUET)	BUENA	CROMADA	SIN SERIE	ALFONSO ROMERO RODRIGUEZ	008/2015	CERRAJERIA
51	3	EXTENSIONES DE LUZ	MALO	BLANCO	SIN SERIE	ALFONSO ROMERO RODRIGUEZ	008/2015	CERRAJERIA
52	1	ESCORFINA	REGULAR	NARANJA Y NEGRO	SIN SERIE	ALFONSO ROMERO RODRIGUEZ	008/2015	CERRAJERIA
53	2	EXTINGUIDORES 4.5 Y 9 KILOS	BUENA	OXIDADA	SIN SERIE	ALFONSO ROMERO RODRIGUEZ	008/2015	CERRAJERIA
54	1	GATO DE BOTELLA	REGULAR	ROJO	SIN SERIE	ALFONSO ROMERO RODRIGUEZ	008/2015	CERRAJERIA
55	1	GATO DE PATIN DE 2 1/4 TONELADAS MARCA TRUPER	BUENA	AMARILLO	SIN SERIE	ALFONSO ROMERO RODRIGUEZ	008/2015	CERRAJERIA
56	1	GATO DE PATIN DE 1/2 TONELADA	BUENA	ROJO	SIN SERIE	ALFONSO ROMERO RODRIGUEZ	008/2015	CERRAJERIA
57	1	GUILLOTINA AZAR	BUENA	ROJO	SIN SERIE	ALFONSO ROMERO RODRIGUEZ	008/2015	CERRAJERIA
58	1	GUILLOTINA TREBOL	BUENA	VERDE	SIN SERIE	ALFONSO ROMERO RODRIGUEZ	008/2015	CERRAJERIA
59	1	GEIGE PARA PONER AIRE	TREBOL	NEGRO	SIN SERIE	ALFONSO ROMERO RODRIGUEZ	008/2015	CERRAJERIA
60	1	JUEGO DE SOPLETE (Consta tanque de 30 litros de gas, tanque de 9.5 metros cubicos de oxigeno, 2 reguladores, manopla y antorchita)	BUENA	CROMADO VERDE Y NEGRO	SIN SERIE	ALFONSO ROMERO RODRIGUEZ	008/2015	CERRAJERIA
61	1	JUEGO DE DADOS MILIMETRICOS (16)	REGULAR	ROJO	SIN SERIE	ALFONSO ROMERO RODRIGUEZ	008/2015	CERRAJERIA
62	1	JUEGO DE EXTRACTORES (6)	REGULAR	CROMADOS	SIN SERIE	ALFONSO ROMERO RODRIGUEZ	008/2015	CERRAJERIA
63	1	JUEGO DE LLAVES ALLEN (25)	REGULAR	OXIDADO	SIN SERIE	ALFONSO ROMERO RODRIGUEZ	008/2015	CERRAJERIA
64	1	JUEGO DE LLAVES ALLEN (5)	TRUPER	NEGRO	SIN SERIE	ALFONSO ROMERO RODRIGUEZ	008/2015	CERRAJERIA
65	1	JUEGO DE DESARMADORES DE CRUZ (5)	REGULAR	NEGRO	SIN SERIE	ALFONSO ROMERO RODRIGUEZ	008/2015	CERRAJERIA
66	1	JUEGO DE DESARMADORES PLANO (5)	REGULAR	NEGRO	SIN SERIE	ALFONSO ROMERO RODRIGUEZ	008/2015	CERRAJERIA
67	2	LMATONES	REGULAR	CRISTALIN OS	SIN SERIE	ALFONSO ROMERO RODRIGUEZ	008/2015	CERRAJERIA
69	16	LLAVE DE CRUZ (CUCIETA)	REGULAR	OXIDADOS	SIN SERIE	ALFONSO ROMERO RODRIGUEZ	008/2015	CERRAJERIA
70	1	LLAVES DE VARIAS MEDIDAS	BUENA	CROMADA	SIN SERIE	ALFONSO ROMERO RODRIGUEZ	008/2015	CERRAJERIA
71	1	LLAVE PERCA GRANDE	REGULAR	CROMADA	SIN SERIE	ALFONSO ROMERO RODRIGUEZ	008/2015	CERRAJERIA
72	30	LLANTIA DE REFACCION	BUENA	PLATA	SIN SERIE	ALFONSO ROMERO RODRIGUEZ	008/2015	CERRAJERIA
73	1	MACHUETOS DE DIFERENTES MEDIDAS	REGULAR	---	SIN SERIE	ALFONSO ROMERO RODRIGUEZ	008/2015	CERRAJERIA
74	1	MANDRIL (ROCA SIERRA)	REGULAR	OXIDADOS	SIN SERIE	ALFONSO ROMERO RODRIGUEZ	008/2015	CERRAJERIA
75	1	MATRACA	REGULAR	OXIDADO	SIN SERIE	ALFONSO ROMERO RODRIGUEZ	008/2015	CERRAJERIA
76	1	MATRACA	REGULAR	OXIDADO	SIN SERIE	ALFONSO ROMERO RODRIGUEZ	008/2015	CERRAJERIA
77	1	JUEGO DE SOPLETE (Consta tanque de 30 litros de gas, tanque de 9.5 metros cubicos de oxigeno, 2 reguladores, manopla y antorchita)	REGULAR	AMARILLO	SIN SERIE	ALFONSO ROMERO RODRIGUEZ	008/2015	CERRAJERIA
78	2	MANQUERAS PARA EL AIRE	REGULAR	OXIDADO	SIN SERIE	ALFONSO ROMERO RODRIGUEZ	008/2015	CERRAJERIA
79	1	MARROS DE 4 LIBRAS	REGULAR	OXIDADOS	SIN SERIE	ALFONSO ROMERO RODRIGUEZ	008/2015	CERRAJERIA
80	2	MARROS DE 12 LIBRAS	REGULAR	OXIDADOS	SIN SERIE	ALFONSO ROMERO RODRIGUEZ	008/2015	CERRAJERIA
81	4	MARTILLO CON CABO DE FIERRO	REGULAR	OXIDADOS	SIN SERIE	ALFONSO ROMERO RODRIGUEZ	008/2015	CERRAJERIA

Alfonso Romero



5

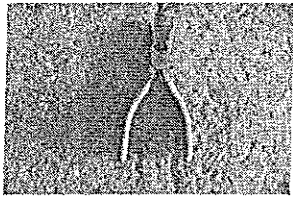

1



2

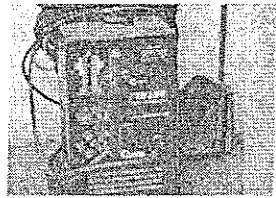

3

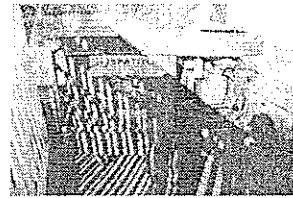

4

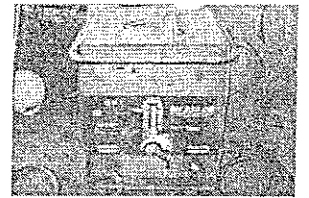

5

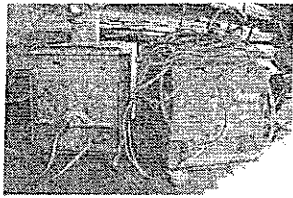

6

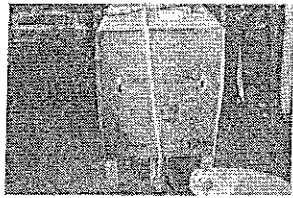

7

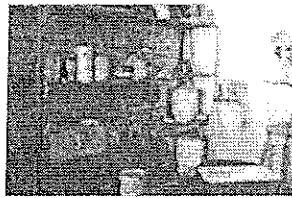

8

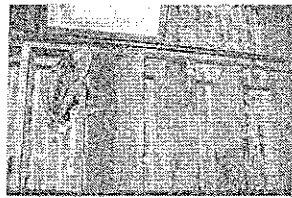

9

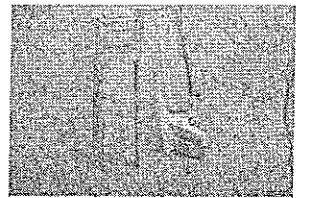

10 azul taller otro chava

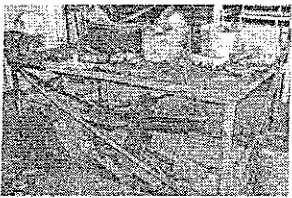

11

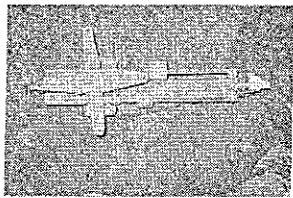

12

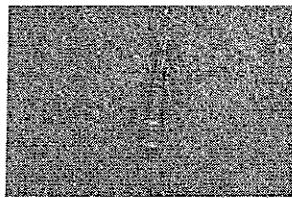

13

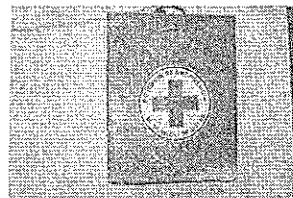

14



15

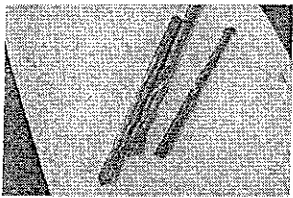

16

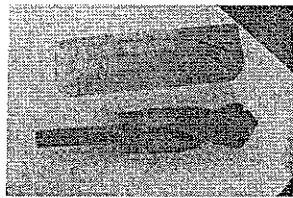

17

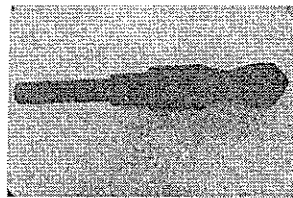

18

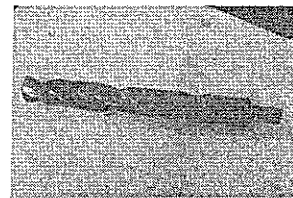

19

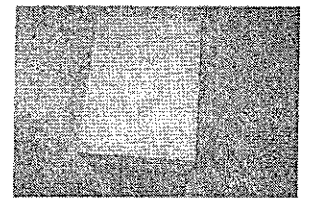

20

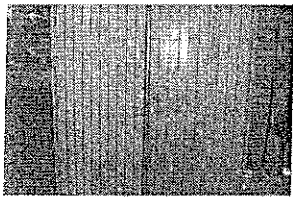

21

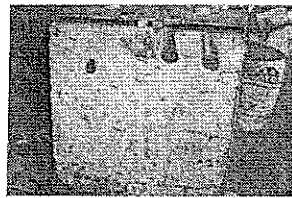

22 (2)

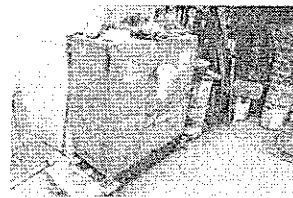

22 (3)

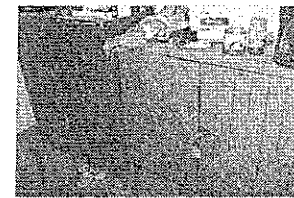

22

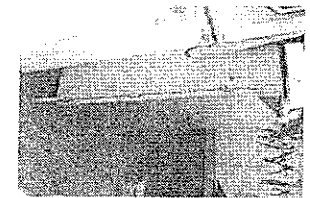

22

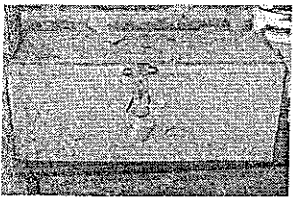

23

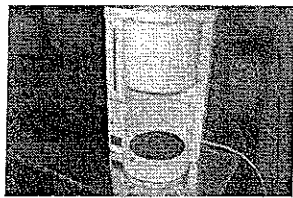

24

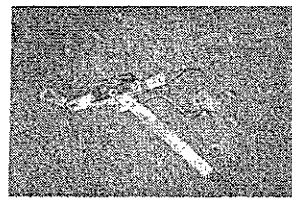

25

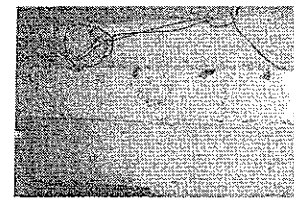

26



27

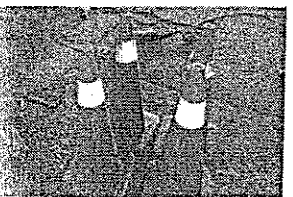

28



29

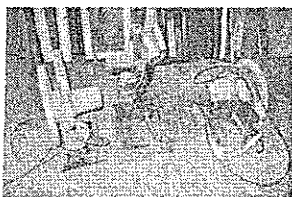

30

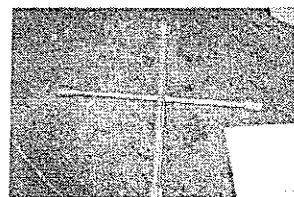

31

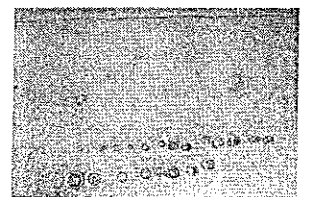

32

14

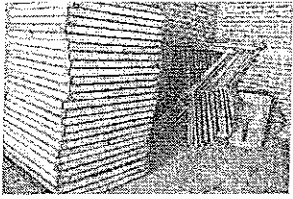

33

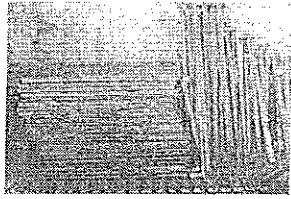

34

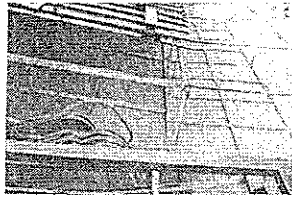

35

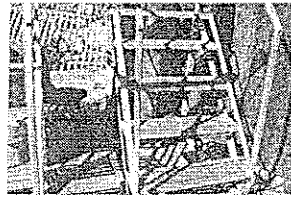

36

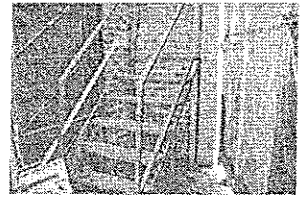

37

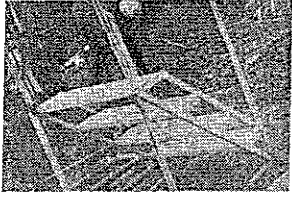

38



39

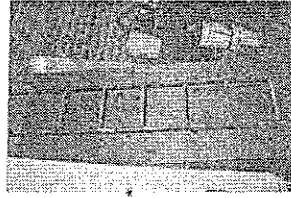

40

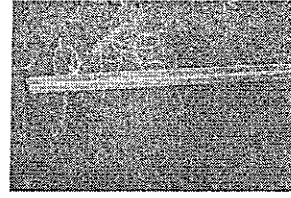

41

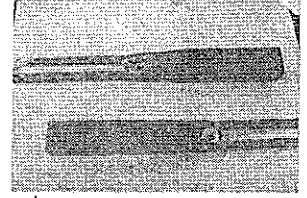

42

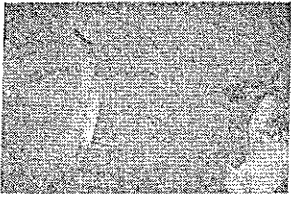

43

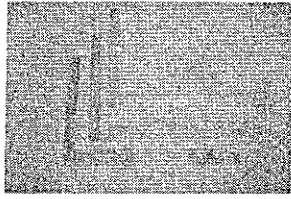

44

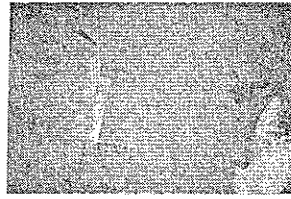

45

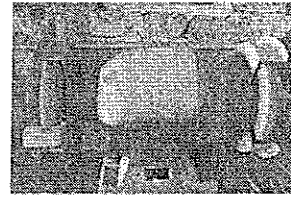

46

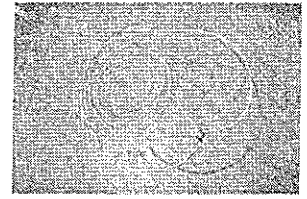

47

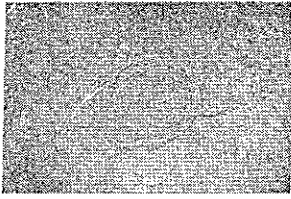

48

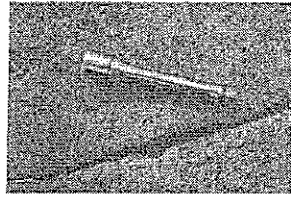

49

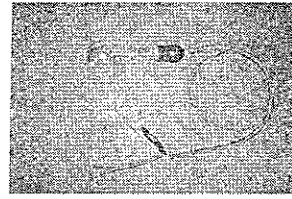

50

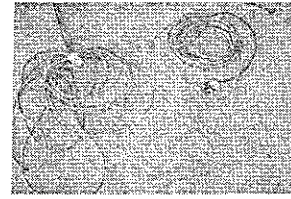

51

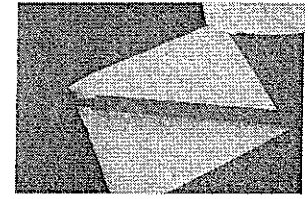

52

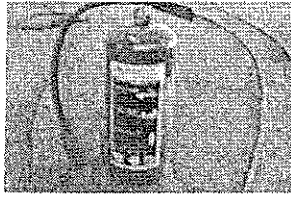

53

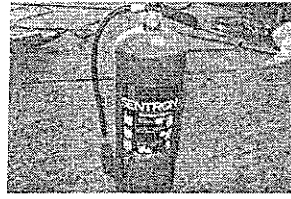

53-1

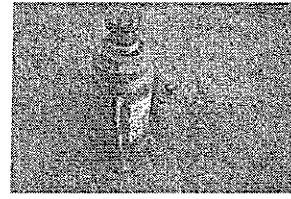

54

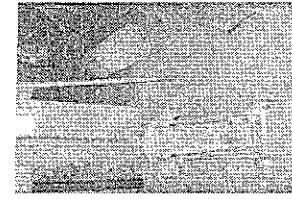

55

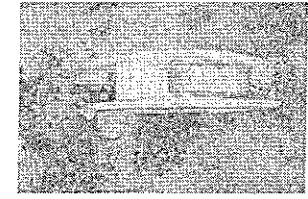

56

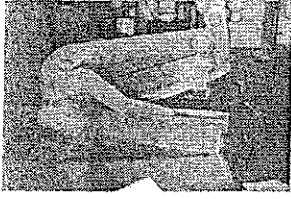

57



58

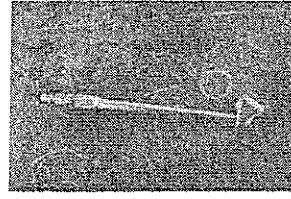

59

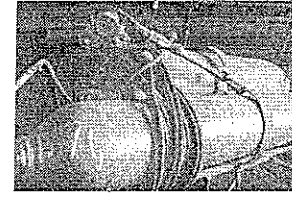

60

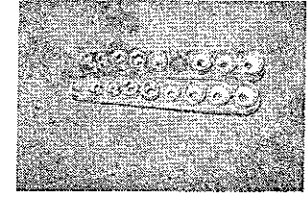

61

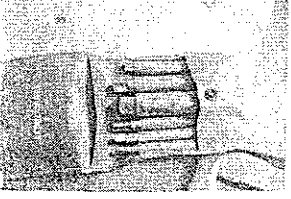

62

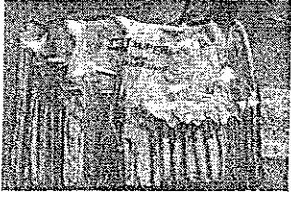

63

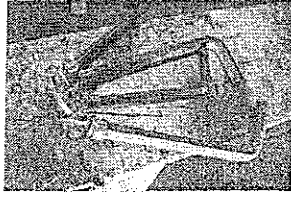

64

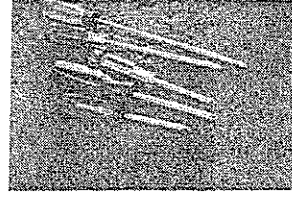

65

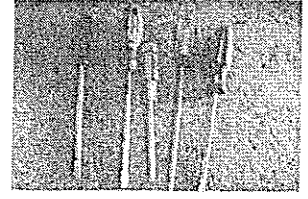

66

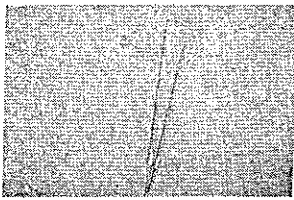

67

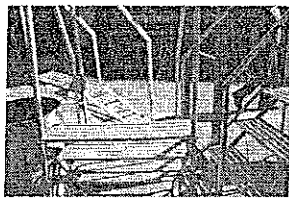

68

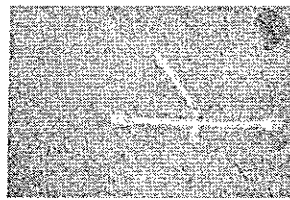

69

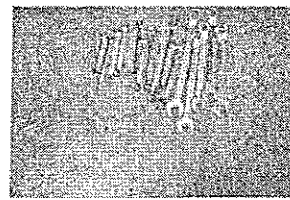

70

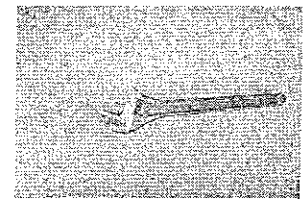

71

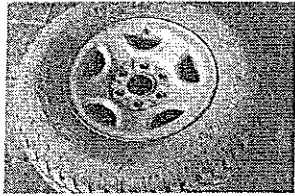

72

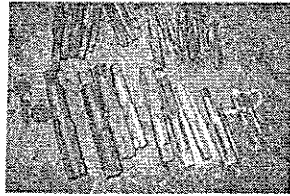

73

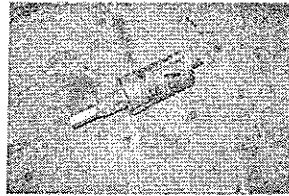

74

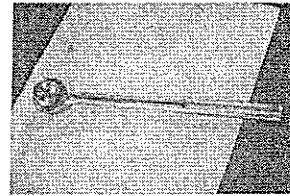

75

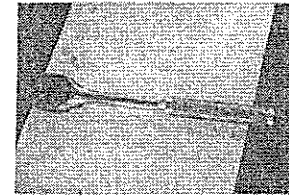

76

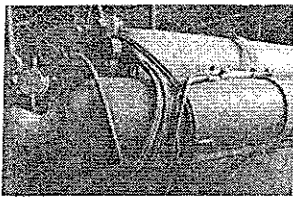

77

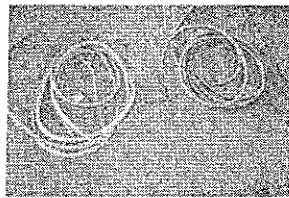

78

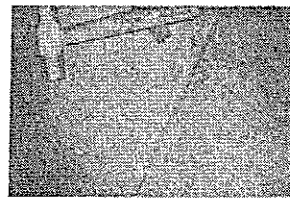

79

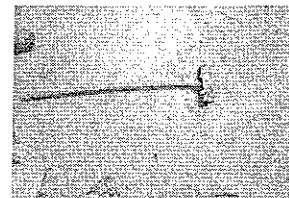

80



80-1

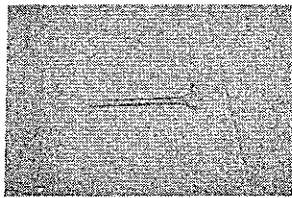

81 (2)

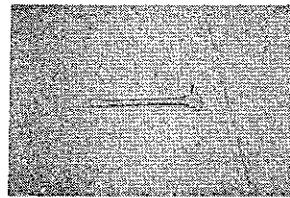

81 (3)

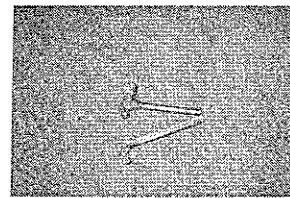

81

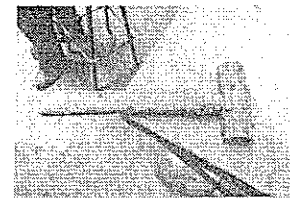

82



83

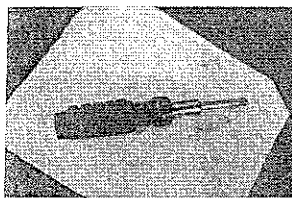

84

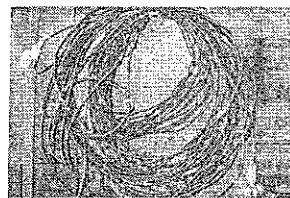

85

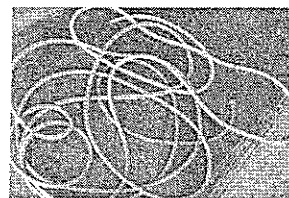

86



87

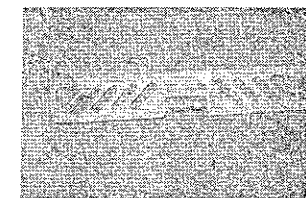

88

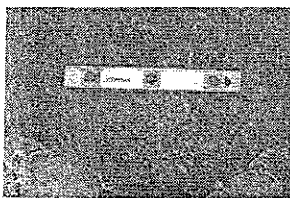

89

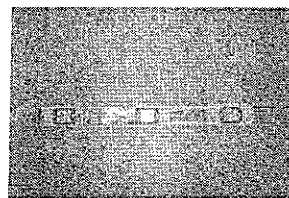

90

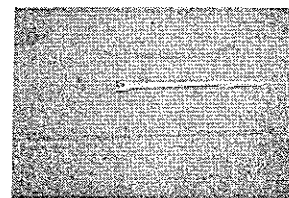

91



92

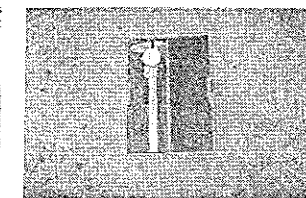

93

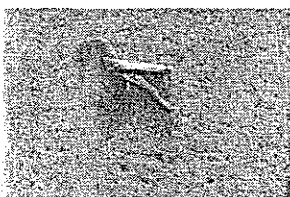

94



95

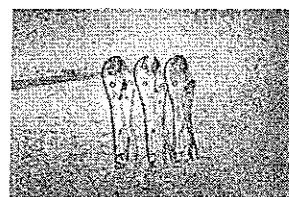

96

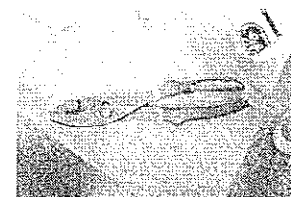

97

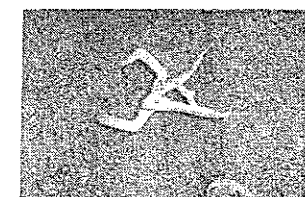

98

74

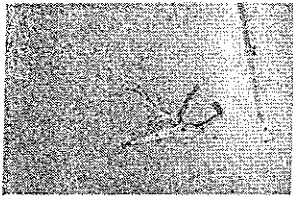

99

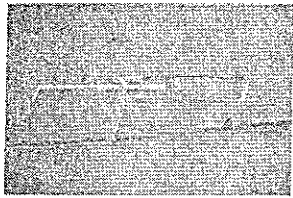

100

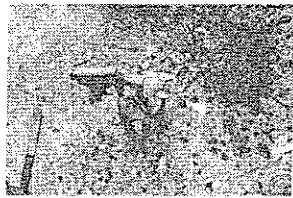

101

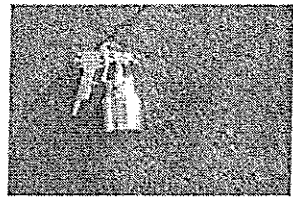

102

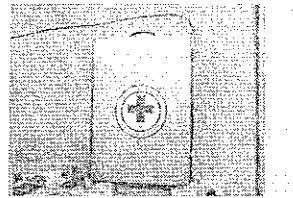

103

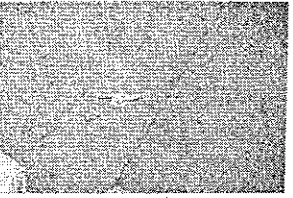

104

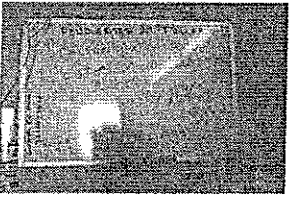

105

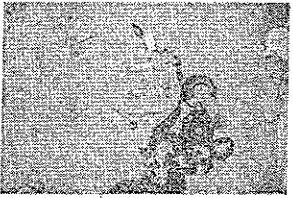

106

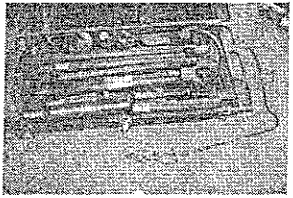

107

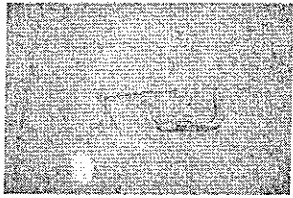

108

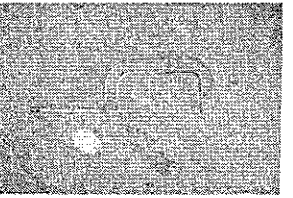

109

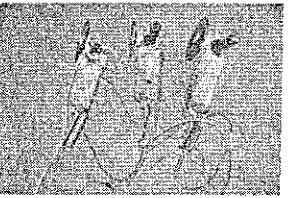

110

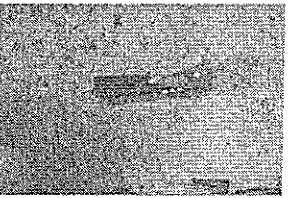

111

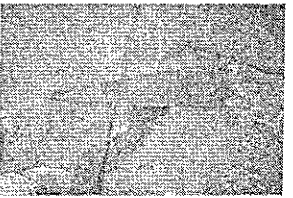

112

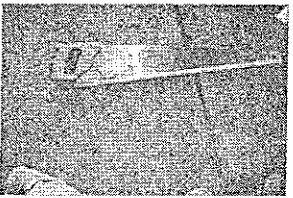

113

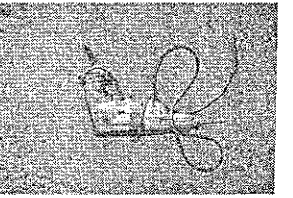

114



115

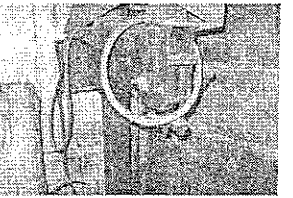

116

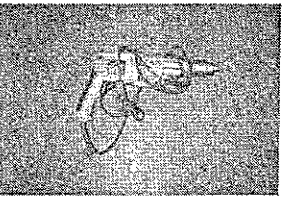

117

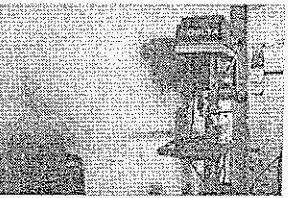

118

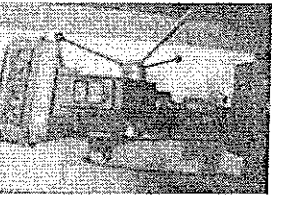

119

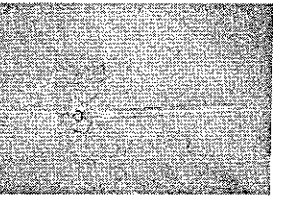

120

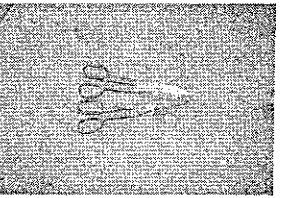

121

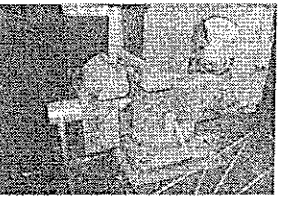

122

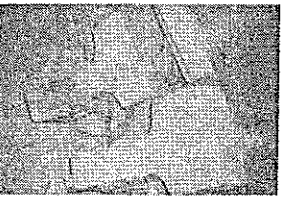

123



124

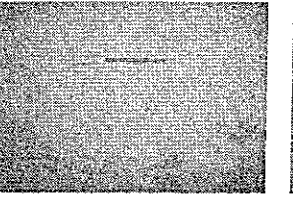

125

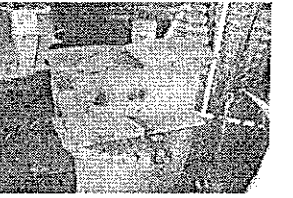

126



127

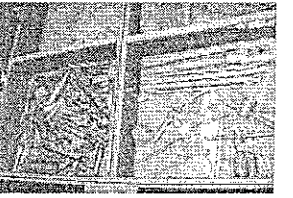

128

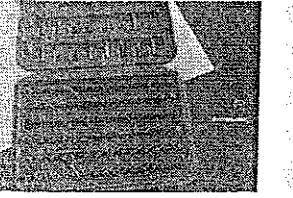

129

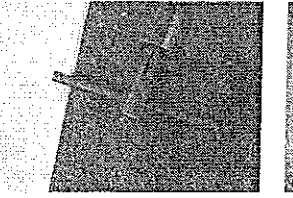

130

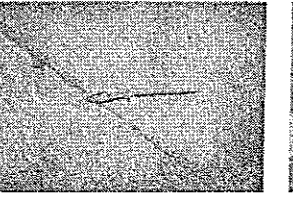

131

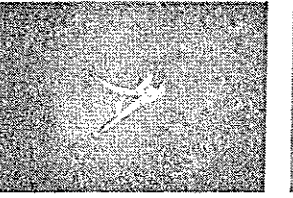

132

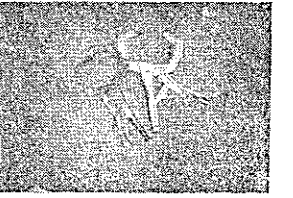

133

22

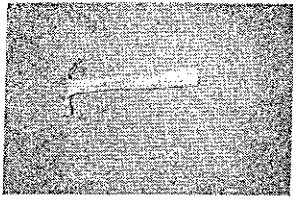

134

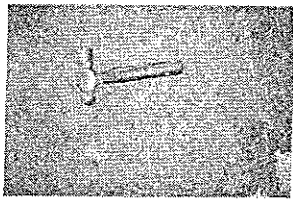

135

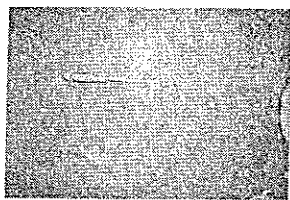

136

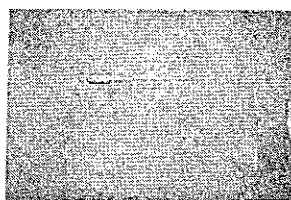

137



138

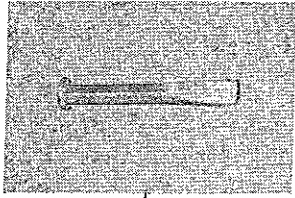

139

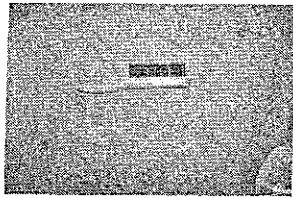

140

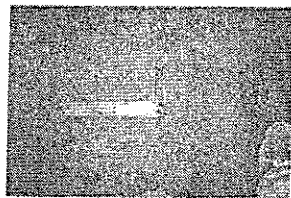

141

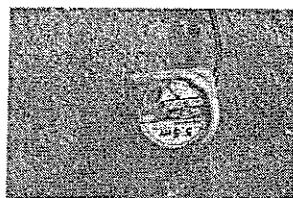

142

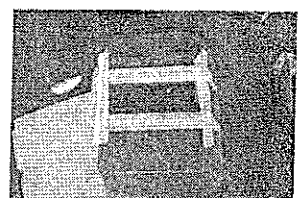

143

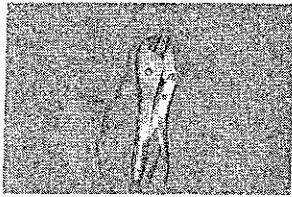

144

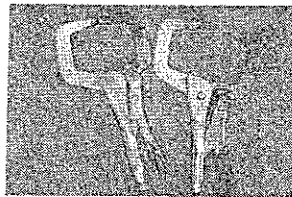

145

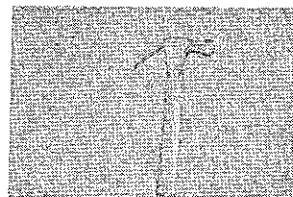

146

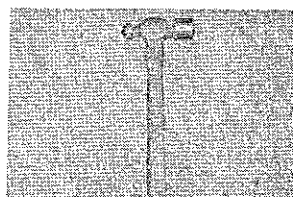

147

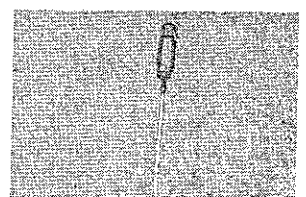

148

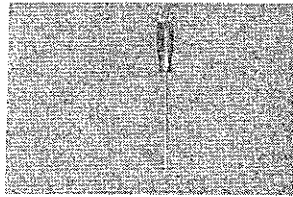

149

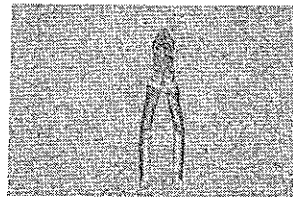

150

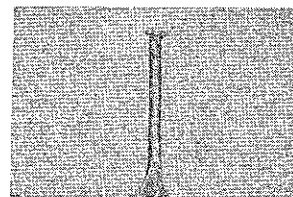

151

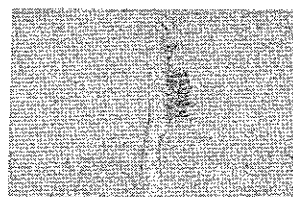

152



153

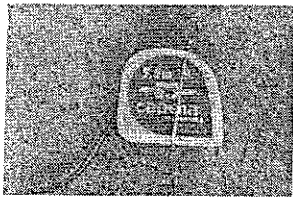

154

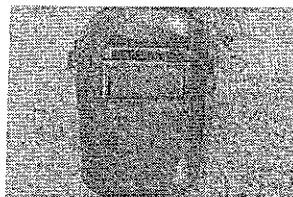

155

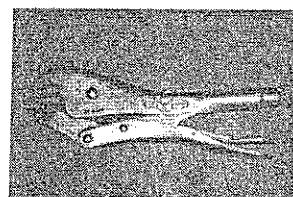

156

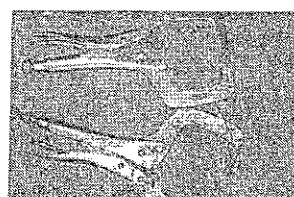

157

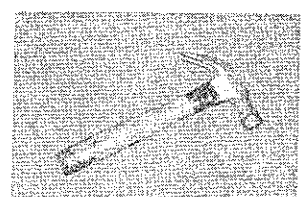

158

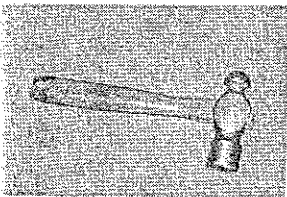

159

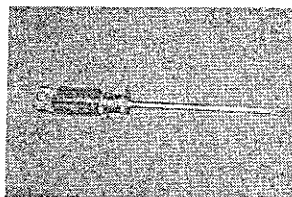

160

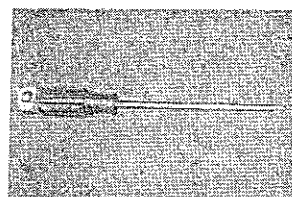

161

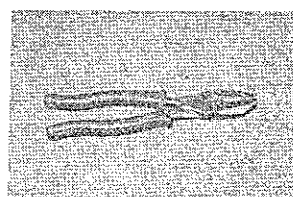

162

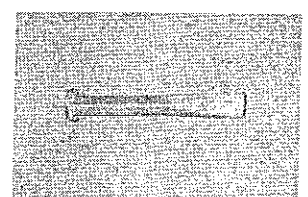

163

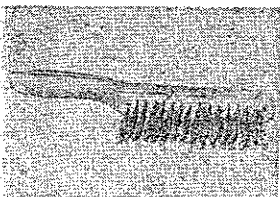

164

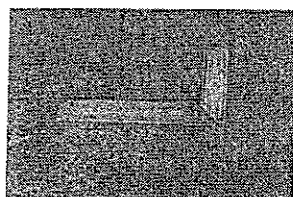

165

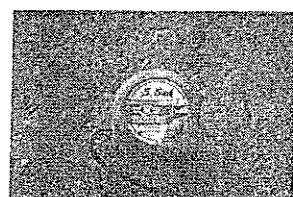

166



167



168

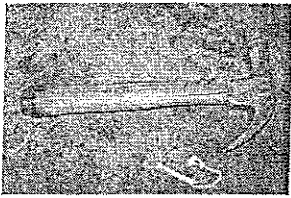

169

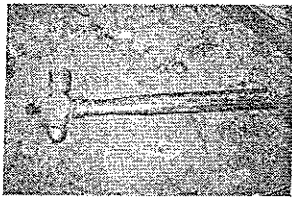

170

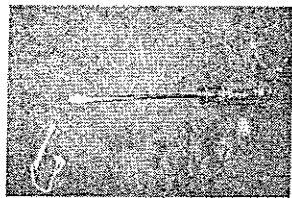

171

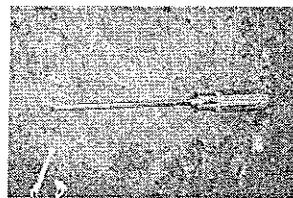

172

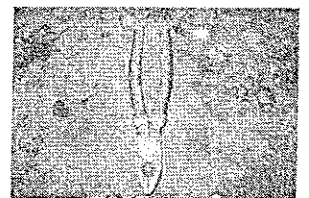

173

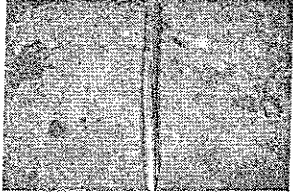

174 (2)

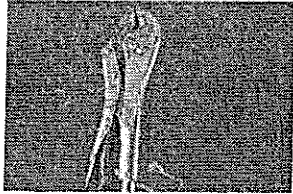

174

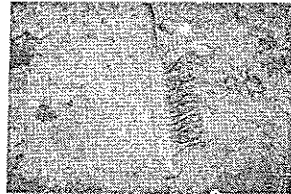

175

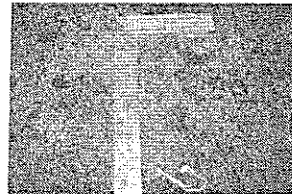

176

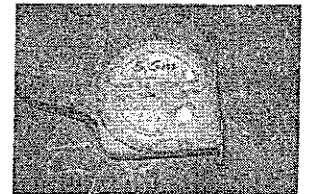

177

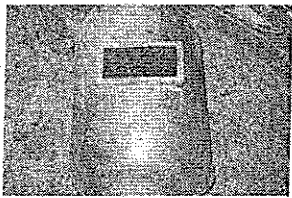

178

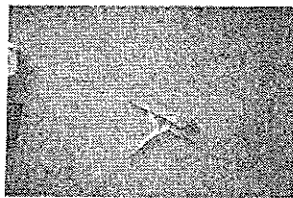

179

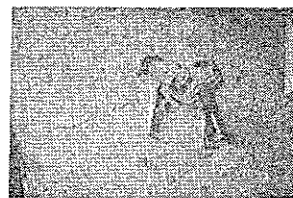

180

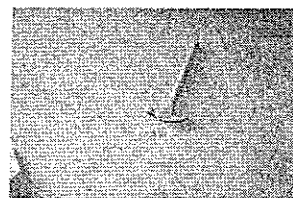

181

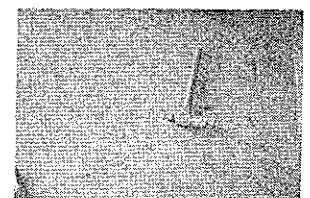

182

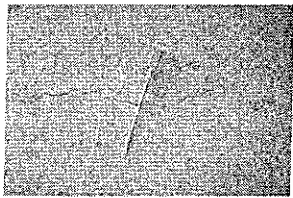

183

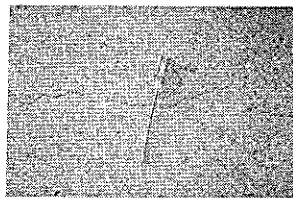

184

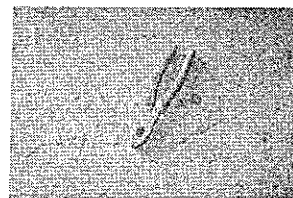

185

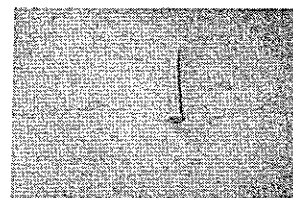

186

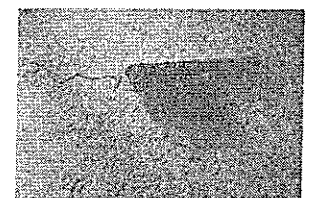

187

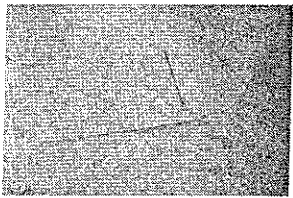

188

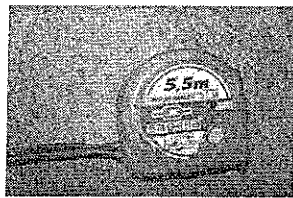

189

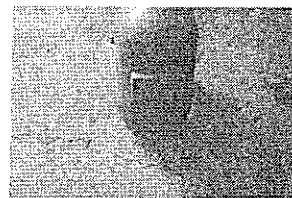

190

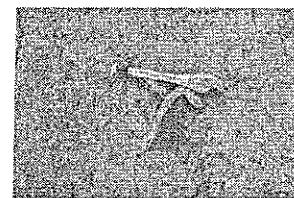

191

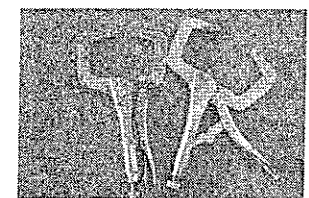

192

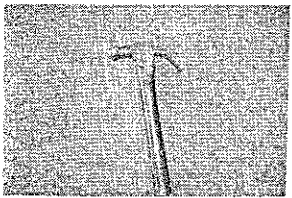

193

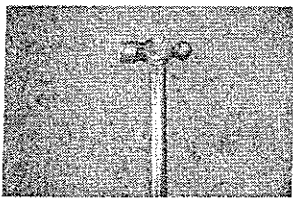

194

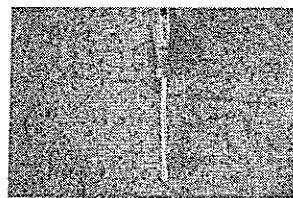

195

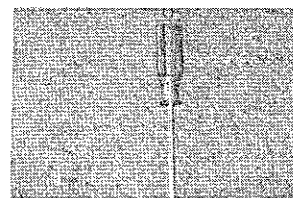

196

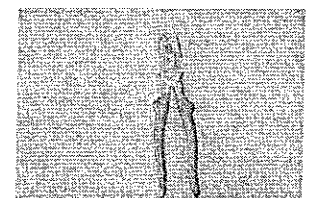

197

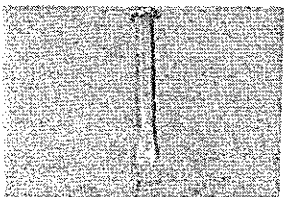

198

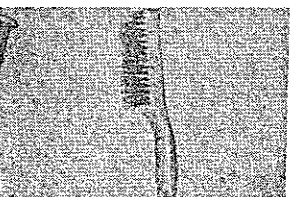

199

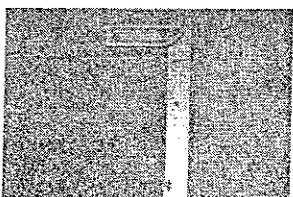

200

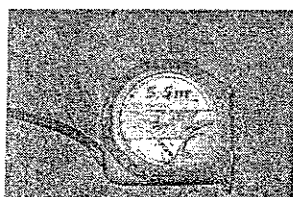

201



202

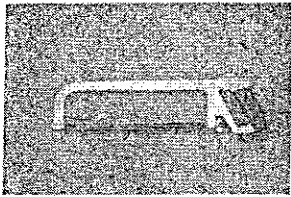

203

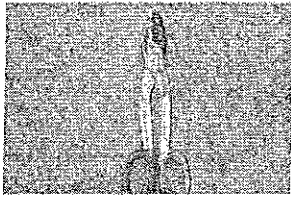

204

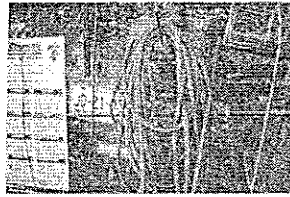

205

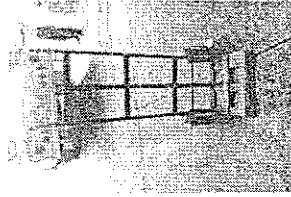

206

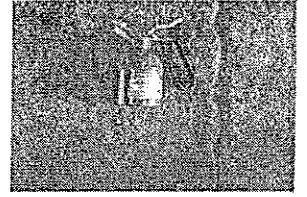

207

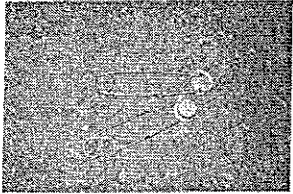

208

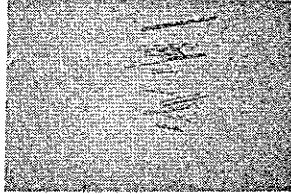

209

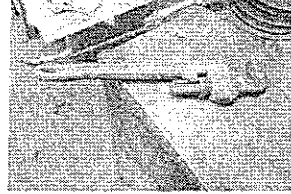

210

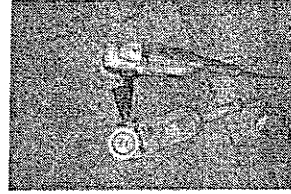

211



212

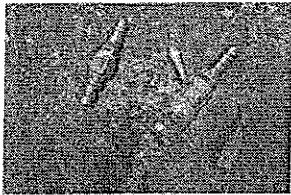

213

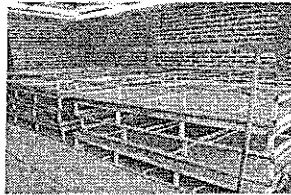

215 Y 214

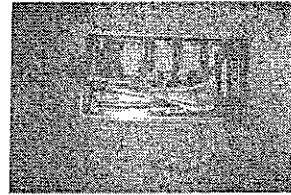

216

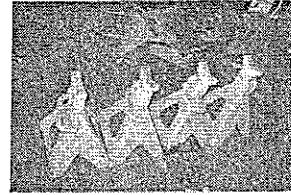

217

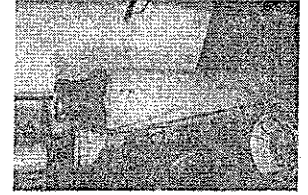

218

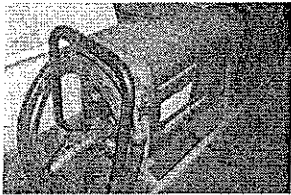

219

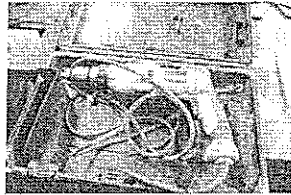

221

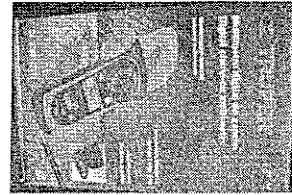

222



223



224

CARTA DE RESGUARDO

Dependencia

Tepatlán de Morelos Jalisco, 30 de junio de 2015 se hace la entrega de varios bienes propiedad del Gobierno Municipal que a continuación se describen:

NO. DE BIEN	CODIGO DE BARRAS	CANTIDAD	DESCRIPCIÓN	MARCA	MODELO	SERIE	COLOR
1	07013 118	1	ESCRITORIO DE METAL DE 1 X 61 X 71 CM	-	-		BEIGE
2	07014 451	1	ARCHIVERO 4 CAJONES MADERA	-	-	-	CAFÉ
3	0708 858	1	ESCRITORIO DE MADERA 75X1.60M				CAFÉ CLARO
4	0708 859	1	ESCRITORIO DE METAL CON RECUBRIMIENTO 65.1.150 M				ROJO GRIS
5	0705 3195	1	NO BRAKE	APC	BE550G-LM	BE550OGLM	NEGRO
1	0705 617	1	MONITOR	HP	HP 550	CN350YA341	NEGRO/GRIS
2	07014 315	1	CPU			ARMADO	NEGRO
3	07014 317	1	TECLADO	IBM		1S37L25160018 774B	HUESO
4	07014 318	1	MOUSE	IBM		23-054047	
5	0708 861	1	SENSOR			VA05471225230	
6	07014 346	1	IMPRESORA RENTADA PROPIEDAD DE SEITON	SAMSUNG	SCX-5637	RENTADA	
1	07088 60	1	TELEFONO FIJO	DENWA		S/N441FP73440 01935	NEGRO
2		1	BASE DE RADIO IISVAC 60 HERTZ 300 WATTS	IISVAC		778FQJ1409	NEGRO
3		1	TELEFONO FIJO	telmex			BLANCO
1	0705 188	1	CAMIONETA GENERAL MOTORS 2001 PLACAS JD97343 N° ECONOMICO 194	GENERAL MOTORS			BLANCO
2	1307 280	1	CAMIONETA SILVERADO MODELO 2007 No ECONOMICO 289, PLACAS JN-59385	SILVERADO			BLANCO
3	07051 87	1	TARIMA RONDANTE DE 3 X 7 METROS P-1				
4	0705 187 8	1	TARIMA RONDANTE DE 3 X 7 METROS P-2				
5	0705 187 9	1	TARIMA RONDANTE DE 3 X 7 METROS P-3				
6	07051 91	1	TARIMA RONDANTE DE 3 X 6 METROS P-4				
7	0705 190	1	TARIMA RONDANTE DE 3 X 7 METROS P-5				
8	07051 92	1	REMOLQUE PARA APARATO DE SOLDAR				
1	07056 704	1	ALICATA	-		SIN SERIE	ROJA
2		2	APARATOS DE SOLDAR CHICO MARCA MILLER 225 AMP.	MILLER		SIN SERIE	AZUL
3		1	APARATO DE SOLDAR CHICO MARCA MILLER TH300 AMP.	MILLER		SIN SERIE	AZUL
4		1	APARATO DE SOLDAR DE GASOLINA MARCA INFRA	INFRA		SIN SERIE	AZUL
5		1	APARATO MILLER DE 250 AMP.	MILLER		SIN SERIE	AZUL
6		2	APARATOS DE SOLDAR INFRA MILLER PLUS 250 AMP.	MILLER		SIN SERIE	AZUL
7		1	APARATO DE SOLDAR INFRA MARCA MILLER 250 AMP.	MILLER		SIN SERIE	AZUL

Gilberto Dawson

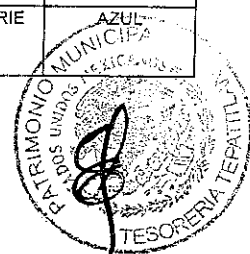

228

Poncho

8		1	ANAQUEL CON 3 ENTREPAÑOS DE 2 15 X 1.80 MTRS.	-		SIN SERIE	NEGRO
9		1	ANAQUEL CON CINCO ENTREPAÑOS DE 2 20 X 85 CM.	-		SIN SERIE	NEGRO
10		2	ARCOS PARA CORTAR BANCOS PARA CORTAR FIERRO	-		SIN SERIE	OXIDADOS
11		2	ARCOS PARA CORTAR BANCOS PARA CORTAR FIERRO	-		SIN SERIE	OXIDADOS
12		1	BASCULA SIN CÚCHARÓN	-		SIN SERIE	AZUL
13		1	BOQUILLA PARA PIJAS DE METAL	-		SIN SERIE	OXIDADADA
14		1	BOTIQUÍN DE EMERGENCIAS	-		SIN SERIE	GRIS CON ROJO
15		6	BROCAS PARA CONCRETO	-		SIN SERIE	PLATA
16		3	BROCAS PARA CONCRETO	-		SIN SERIE	PLATA
17		1	BROCA DE 1 1/4"	-		SIN SERIE	FIERRO
18		1	BROCA DE PULGADA	-		SIN SERIE	FIERRO
19		1	BROCA DE 7/8	-		SIN SERIE	FIERRO
20		1	CAJA CHICA PARA ALMACENAR PAPELES	-		SIN SERIE	CREMA
21		1	CAJA PARA HERRAMIENTA GRANDE DE 1.80 X 1.50	-		SIN SERIE	NEGRO
22		4	CAJAS PARA HERRAMIENTA	-		SIN SERIE	GRIS
23		1	CAJAS PARA HERRAMIENTA	-		SIN SERIE	AMARILLO
24		1	CAFETERA (VASO QUEBRADO)	-		SIN SERIE	BLANCO
25		1	TECLE	-		SIN SERIE	BLANCO CON NEGRO
26		1	CASILLERO CON 5 DEPARTAMENTOS	-		SIN SERIE	VERDE
27	07057499	1	COMPRESOR CMC 3 HP	CMC		SIN SERIE	ROJO
28		4	CONOS DE PREVENCIÓN	-		SIN SERIE	ROJOS
29	07053300	1	CORTADORA HECHIZA	-		SIN SERIE	ANARANJADO AZUL
30		3	CORTADORAS MARCA MAKITA	MAKITA		SIN SERIE	AZUL-VERDE
31		1	CRUCETA	-		SIN SERIE	CROMADA
32		20	DADOS DE DIFERENTES MEDIDAS	-		SIN SERIE	CROMADOS
33		1	ENTARIMADO PARA EVENTOS CON PISO DE MADERA Y TECHO DE LONA DE 6X 13.20 METROS DE 56 PIEZAS	-		SIN SERIE	-----
34		1	ENTARIMADO PARA EVENTOS CON PISO DE LAMINA DE 5 60 X 12 METROS	-		SIN SERIE	-----
35		1	ENTARIMADO PARA EVENTOS DE MADERA FORRADO CON LONA 2 18 X 3 METROS	-		SIN SERIE	ROJO
36		2	ESCALERAS DE 1.18 X 81 CON PASAMANO	-		SIN SERIE	GRIS
37		1	ESCALERAS METALICAS CON PASA MANO PARA ENTARIMADO DE 1 35 X 94 MTRS.	-		SIN SERIE	VERDE
38		1	ESCALERA METALICAS CON PASA MANO PARA ENTARIMADO DE 88 X 81 MTRS.	-		SIN SERIE	GRIS
39		1	ESCALERA CHICA DE 1 METRO	-		SIN SERIE	OXIDADADA
40		1	ESCALERA CHICA DE 3 METROS	-			FIERRO
41		1	ESCALIMETRO	-		SIN SERIE	GRIS
42		2	ESCUADRA FALSA	-		SIN SERIE	1 roja 1 negra

Gedrewo N...

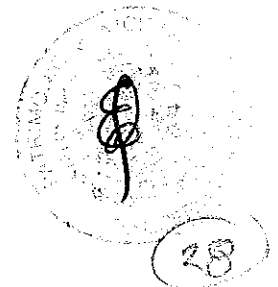

Poncho

43		2	1 ESCUADRA MEDIANA Y 1 CHICA	-		SIN SERIE	OXIDADA
44		4	ESCUADRA GRANDE DE METAL	-		SIN SERIE	OXIDADA
45		2	ESCUADRAS CHICAS DE METAL	-		SIN SERIE	OXIDADAS
46		1	ESMERIL DE BANCO	-		SIN SERIE	AZUL-VERDE
47		1	EXTENSIÓN DE 15 MTS.	-		SIN SERIE	NEGRO
48		1	EXTENSIÓN DE 15 MTS.	-		SIN SERIE	NARANJA
49		1	EXTENSIÓN DE MATRACA GRANDE	-		SIN SERIE	CROMADA
50		1	EXTENSIÓN PARA FOCO (SOLO SOQUET)	-		SIN SERIE	BLANCO
51		3	EXTENSIONES DE LUZ	-		SIN SERIE	NARANJA Y NEGRO
52		1	ESCOFINA	-		SIN SERIE	OXIDADA
53		2	EXTINGUIDORES 4 5 Y 9 KILOS	-	+	SIN SERIE	ROJO
54		1	GATO DE BOTELLA	-		SIN SERIE	ROJO
55		1	GATO DE PATÍN DE 2 1/4 TONELADAS MARCA TRUPER	TRUPER		SIN SERIE	AMARILLO
56		1	GATO DE PATÍN de 1/2 TONELADA	-		SIN SERIE	ROJO
57		1	GUILLOTINA AZAR	AZAR		SIN SERIE	ROJO
58		1	GUILLOTINA TRÉBOL	TREBOL		SIN SERIE	VERDE CON NEGRO
59		1	GEIGE PARA PONER AIRE	-		SIN SERIE	CROMADO
60		1	JUEGO DE SOPLETE(Consta tanque de 30 litros de gas tanque de 9.5 metros cubicos de oxigeno 2 reguladores manguera y antorcha)	-		SIN SERIE	VERDE Y ROJO
61		1	JUEGO DE DADOS MILIMÉTRICOS (18)	-		SIN SERIE	CROMADOS
62		1	JUEGO DE EXTRACTORES (6)	-		SIN SERIE	OXIDADO
63		1	JUEGO DE LLAVES ALLEN (25)	TRUPER		SIN SERIE	NEGRO
64		1	JUEGO DE LLAVES ALLEN (5)	-		SIN SERIE	NEGRO
65		1	JUEGO DE DESARMADORES DE CRUZ (5)	-		SIN SERIE	NEGRO
66		1	JUEGO DE DESARMADORES PLANO (5)	-		SIN SERIE	CRISTALINOS
67		2	LIMATONES	-		SIN SERIE	OXIDADOS
69		1	LLAVE DE CRUZ (CRUCETA)	-		SIN SERIE	CROMADA
70		16	LLAVES DE VARIAS MEDIDAS	-		SIN SERIE	CROMADA
71		1	LLAVE PERICA GRANDE	-		SIN SERIE	PLATA
72		1	LLANTA DE REFACCIÓN	-		SIN SERIE	-----
73		30	MACHUELOS DE DIFERENTES MEDIDAS	-		SIN SERIE	OXIDADOS
74		1	MANDRIL (BROCA SIERRA)	-		SIN SERIE	OXIDADO
75		1	MATRACA	-		SIN SERIE	CROMADA
76		1	MATRACA	-		SIN SERIE	CROMADA
77		1	JUEGO DE SOPLETE(Consta tanque de 30 litros de gas tanque de 9.5 metros cubicos de oxigeno 2 reguladores manguera y antorcha)	-		SIN SERIE	AMARILLO
78		2	MANGUERAS PARA EL AIRE	-		SIN SERIE	AMARILLO
79		1	MARROS DE 4 LIBRAS	-		SIN SERIE	OXIDADO
80		2	MARROS DE 12 LIBRA	-		SIN SERIE	OXIDADOS

Gerardo P. P. P.

Poncho

81		4	MARTILLO CON CABO DE FIERRO	-		SIN SERIE	OXIDADOS
82		1	MARTILLO DE 2 LIBRAS	-		SIN SERIE	OXIDADO
83		1	POLIPASTO DE 1 TONELADA Y 1/2	TRUPER			NARANJA
84		1	MATRAQUITA	-		SIN SERIE	NEGRO
85		66	METROS DE CABLE PARA CONEXIÓN DE APARATOS DE SOLDAR	-		SIN SERIE	ROJO
86		15	METROS DE MANGUERA PARA AGUA	-		SIN SERIE	VERDE
87		15	METROS DE MANGUERA PARA EL SOPLETE	-		SIN SERIE	VERDE Y ROJO
88		1	NIVEL CHICO MARCA TRUPER	TRUPER		SIN SERIE	GRIS
89		1	NIVEL GRANDE MARCA STANLEY	STANLEY		SIN SERIE	BLANCO
90		1	NIVEL GRANDE MARCA TRUPER	TRUPER		SIN SERIE	NARANJA
91		1	PALANCA DE DADOS	-		SIN SERIE	CROMADA
92		3	PARES DE CABRILLAS DE METAL	-		SIN SERIE	OXIDADAS
93		1	PIE DE REY	-		SIN SERIE	CROMADO
94		1	PINZA DE GANCHO CHICA	-		SIN SERIE	OXIDADA
95		1	PINZA DE GANCHO GRANDE	-		SIN SERIE	OXIDADA
96		3	PINZAS DE PRESIÓN	-		SIN SERIE	BLANCO OXIDO
97		1	PINZA MECÁNICA	-		SIN SERIE	CROMADA
98		1	PINZA DE GANCHO MEDIANAS	-		SIN SERIE	OXIDADAS
99		1	PINZAS DE PRESIÓN CON DIENTES	-		SIN SERIE	CROMADAS
100		1	PISTOLA PARA SILICON	-		SIN SERIE	AZUL
101		1	PISTOLA PARA PINTAR MARCA SILVER LINE	-		SIN SERIE	NEGRO CON GRIS
102		1	PISTOLA PARA PINTAR DE ALTA PRESIÓN	TRUPER		SIN SERIE	PLATA
103		1	BOTIQUIN	-			GRIS CON UNA CRUZ ROJA
104		1	PISTOLA PARA EL AIRE	-		SIN SERIE	BLANCA
105		1	PINTARRON DE 60X40 CM	-		SIN SERIE	BLANCO
106		1	POLIPASTO DE 3 TONELADAS MARCA TRUPER	TRUPER		SIN SERIE	ANARANJADO
107		1	PORTA PAWER MARCA MIKEL S	MIKEL S		SIN SERIE	ROJO
108		1	PRENSA CHICA	-		SIN SERIE	ROJO
109		1	PRENSA GRANDE	-		SIN SERIE	ROJO
110		3	PULIDORAS DE MANO MARCA MAKITA	MAKITA		SIN SERIE	AZUL-VERDE
111		1	REMACHADORA CHINA POP	POP		SIN SERIE	AZUL
112		1	SERRUCHO	-		SIN SERIE	OXIDADO
113		1	SERRUCHO	-		SIN SERIE	AMARILLO
114		1	TALADRO DE MANO DE 1/2	-		SIN SERIE	NEGRO
115		1	TALADRO DE BANCO TOOLS EXCHANGE 9/16	-		SIN SERIE	NEGRO
116		1	TALADRO DE BANCO VIMALERT	VIMALERT		SIN SERIE	OXIDO
117		1	TALADRO DE 1/2 MARCA DEWALT	DEWALT		SIN SERIE	AMARILLO
118		1	TALADRO DE BANCO DELTA	DELTA		SIN SERIE	GRIS
119		1	TALADRO DELTA 9/16	DELTA		SIN SERIE	GRIS
120		1	TARRAJA DE 3 PIEZAS	-		SIN SERIE	ROJO
121		2	TIJERAS PARA CORTE DE TELA	-		SIN SERIE	ROJO VERDE
122		1	TORNILLO DE BANCO NO 6	-		SIN SERIE	OXIDADO
123		2	TORNILLOS DE BANCO	-		SIN SERIE	OXIDADOS
124		4	TORNILLOS DE BANCO	-		SIN SERIE	OXIDADOS



Poncho

125		1	TRIANGULO			SIN SERIE	ROJO OXIDADO
126		1	VIGUETA				
127		1	YUNQUE			SIN SERIE	OXIDADA
128		50	BROCAS			SIN SERIE	OXIDADAS Y AMARILLO
129		1	JUEGO DE PUNTILLAS PARA MATRACA			SIN SERIE	NARANJA
130		1	PALANCA PARA MACHUELO CHICA			SIN SERIE	OXIDADA
131		1	TRIANGULO			SIN SERIE	ROJO OXIDADO
132		1	PINZAS DE PRESIÓN				
133		2	PINZAS DE GANCHO			SIN SERIE	FIERRO
134		1	MARTILLO DE CHIVA			SIN SERIE	FIERRO
135		1	MARTILLO DE BOLA DE 2 LIBRAS			SIN SERIE	FIERRO
136		1	DESARMADOR PLANO				
137		1	DESARMADOR DE CRUZ			SIN SERIE	FIERRO
138		1	PINZAS ELÉCTRICAS			SIN SERIE	FIERRO
139		1	CINCEL			SIN SERIE	FIERRO
140		1	CEPILLO DE ALAMBRE			SIN SERIE	FIERRO
141		1	ESCUADRA CHICA			SIN SERIE	FIERRO
142		1	CINTA METRICA DE DE 5 5 METROS	CADENA		SIN SERIE	FIERRO
143		1	CARETA				
179		1	PINZAS DE PRESIÓN			SIN SERIE	FIERRO
180		2	PINZAS DE GANCHO			SIN SERIE	FIERRO
181		1	MARTILLO DE CHIVA			SIN SERIE	FIERRO
182		1	MARTILLO DE BOLA DE 2 LIBRAS			SIN SERIE	FIERRO
183		1	DESARMADOR PLANO				
184		1	DESARMADOR DE CRUZ			SIN SERIE	FIERRO
185		1	PINZAS ELÉCTRICAS			SIN SERIE	FIERRO
186		1	CINCEL			SIN SERIE	FIERRO
187		1	CEPILLO DE ALAMBRE			SIN SERIE	FIERRO
188		1	ESCUADRA CHICA			SIN SERIE	FIERRO
189		1	METRO			SIN SERIE	FIERRO
190		1	CARETA			SIN SERIE	FIERRO
205		20	METROS DE MANGUERA PARA SOPLETEAR			SIN SERIE	PLASTICO
206		1	DIABLITO				
207		1	ACEITERA				GRIS
208		2	CHISPEROS PARA SOPLETE			SIN SERIE	FIERRO
209		10	BROCAS DE 1/4				
210		1	LLAVE STILSON	TRUPER		SIN SERIE	FIERRO
211		2	PULIDORAS MARCA MAKITA DE 7"	MAKITA		SIN SERIE	FIERRO
212		2	CORTADORAS METAL MARCA MAKITA	MAKITA		SIN SERIE	FIERRO
213		1	JUEGO DE COPLER PARA AIRE (INSTALADO EN LA MANGUERA PARA PINTAR)			SIN SERIE	FIERRO
214		1	ENTARIMADO DE 6X6 CON ESCALERA (FUE DONADA A SAN JOSE DE GRACIA)			SIN SERIE	FIERRO
215		1	ENTARIMADO DE 6X6 CON ESCALERA (FUE DONADA A CAPILLA DE GUADALUPE)			SIN SERIE	FIERRO
216		1	REMACHADORA TC-0007				
217		4	TORRECILLAS DE 5 TONELADAS			SIN SERIE	FIERRO
218		1	CILINDRO DE GAS DE 30 KG.			SIN SERIE	FIERRO
219	04053291	1	PLASMA MECANICO	THERMALDY NAMICS	MX130401496 0		AZUL/NEGRO
220		1	CORTADORA DE DISCO DE 14"	MAKITA			NO ESPECIFICO
221	04053290	1	ROTOMARTILLO 1/2"	DEWALT	841041		AMARILLO/NRG RO

Repuestos para n...



31

Poncho

222		1	MULTÍMETRO DE GANCHO DIGITAL	TRUPER			NARANJA
223			TENSORES	FIERO			PLATEADOS
1		1	LLAVE 3/4 ESPAÑOLA	PLATA			
2		1	DADO 3/4	PLATA			
3		1	DADO 9/16	NEGRO			
4		1	DADO 5/8	PLATA			
5		1	JUEGO DE MACHUELOS Y TARRAJA				NARANJA

CLÁUSULAS

- 1) El responsable del resguardo vigilará el buen uso del bien asignado procurando tenerlo en excelentes condiciones darle mantenimiento preventivo si así lo requiere el bien y registrando en una bitácora todos estos servicios
- 2) Informar al Departamento de Patrimonio por escrito de desperfectos o daños ocasionados al bien para que este a su vez lo repare o le señale a que instancia recurra para su revisión y arreglo
- 3) En el caso de robo del bien, se notificará de inmediato a su Jefe inmediato, para que se levante el acta respectiva (enviar una copia del acta al Departamento de Patrimonio) así como al Síndico Municipal para que determine si se hace el reporte ante el Ministerio Público o no
- 4) En la situación de extravío o daños ocasionados por imprudencias o descuidos por las personas que lo utilizan, se harán acreedores a sanciones administrativas y en su caso el pago económico del desperfecto o reposición del artículo

GOBIERNO MUNICIPAL
DE TEPATITLÁN DE MORELOS
RESPONSABLE DEL RESGUARDO



Alfonso Romero Rodríguez
ALFONSO ROMERO RODRIGUEZ
Encargado de la Coordinación de Carterajería
DIRECCIÓN DE
SERVICIOS MUNICIPALES
Y ECOLOGÍA

DEPARTAMENTO DE PATRIMONIO



Efraín Cortés Sánchez
ING. EFRAÍN CORTÉS SANCHEZ
Jefe de Patrimonio Municipal
TESORERÍA MUNICIPAL

32

CARTA DE RESGUARDO

Dependencia

Tepatitlán de Morelos, Jalisco, 30 de junio de 2015, se hace la entrega de varios bienes propiedad del Gobierno Municipal que a continuación se describen:

NO. DE BIEN	CODIGO DE BARRAS	CANTIDAD	DESCRIPCIÓN	MARCA	MODELO	COLOR	SERIE
144		1	PINZAS DE PRESIÓN	-	BUENA	FIERRO	SIN SERIE
145		2	PINZAS DE GANCHO	-	BUENA	FIERRO	SIN SERIE
146		1	MARTILLO DE CHIVA	-	BUENA	FIERRO	SIN SERIE
147		1	MARTILLO DE BOLA DE 2 LIBRAS	-	BUENA	FIERRO	SIN SERIE
148		1	DESARMADOR PLANO	-	MALA	FIERRO	SIN SERIE
149		1	DESARMADOR DE CRUZ	-	BUENA	FIERRO	SIN SERIE
150		1	PINZAS ELÉCTRICAS	-	BUENA	FIERRO	SIN SERIE
151		1	CINCEL	-	BUENA	FIERRO	SIN SERIE
152		1	CEPILLO DE ALAMBRE	-	MALA	FIERRO	SIN SERIE
153		1	ESCUADRA CHICA	-	BUENA	FIERRO	SIN SERIE
154		1	METRO DE 5 5 METROS	CADENA	MALA	FIERRO	SIN SERIE
155		1	CARETA	-	BUENA	FIERRO	SIN SERIE

CLÁUSULAS

- 1) El responsable del resguardo vigilará el buen uso del bien asignado, procurando tenerlo en excelentes condiciones, darle mantenimiento preventivo si así lo requiere el bien y registrando en una bitácora todos estos servicios
- 2) Informar al Departamento de Patrimonio por escrito, de desperfectos o daños ocasionados al bien, para que este a su vez, lo repare o le señale a que instancia recurra para su revisión y arreglo
- 3) En el caso de robo del bien, se notificará de inmediato a su Jefe inmediato, para que se levante el acta respectiva, (enviar una copia del acta al Departamento de Patrimonio), así como al Síndico Municipal, para que determine si, se hace el reporte ante el Ministerio Público o no
- 4) En la situación de extravío o daños ocasionados por imprudencias o descuidos por las personas que lo utilizan, se harán acreedores a sanciones administrativas y en su caso el pago económico del desperfecto o reposición del artículo.

RESPONSABLE DEL RESGUARDO

DEPARTAMENTO DE PATRIMONIO

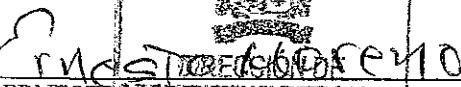
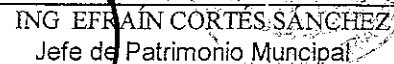

 ING EFRAÍN CORTÉS SÁNCHEZ
 Jefe de Patrimonio Municipal

CARTA DE RESGUARDO

Dependencia

Tepatlán de Morelos Jalisco, 30 de junio de 2015, se hace la entrega de varios bienes propiedad del Gobierno Municipal que a continuación se describen:

NO. DE BIEN	CODIGO DE BARRAS	CANTIDAD	DESCRIPCIÓN	MARCA	MODELO	COLOR	SERIE
156		1	PINZAS DE PRESIÓN	-	BUENA	FIERRO	SIN SERIE
157		2	PINZAS DE GANCHO	-	BUENA	FIERRO	SIN SERIE
158		1	MARTILLO DE CHIVA	-	BUENA	FIERRO	SIN SERIE
159		1	MARTILLO DE BOLA DE 2 LIBRAS	-	BUENA	FIERRO	SIN SERIE
160		1	DESARMADOR PLANO	-	MALA	FIERRO	SIN SERIE
161		1	DESARMADOR DE CRUZ	-	BUENA	FIERRO	SIN SERIE
162		1	PINZAS ELÉCTRICAS	-	BUENA	FIERRO	SIN SERIE
163		1	CINCEL	-	BUENA	FIERRO	SIN SERIE
164		1	CÉPILLO DE ALAMBRE	-	BUENA	FIERRO	SIN SERIE
165		1	ESCUADRA CHICA	-	BUENA	FIERRO	SIN SERIE
166		1	METRO DE 5 5 METROS	CADENA	BUENA	FIERRO	SIN SERIE
167		1	CARETA	-	BUENA	FIERRO	SIN SERIE

CLÁUSULAS

- 1) El responsable del resguardo vigilará el buen uso del bien asignado, procurando tenerlo en excelentes condiciones darle mantenimiento preventivo si así lo requiere el bien y registrando en una bitácora todos estos servicios
- 2) Informar al Departamento de Patrimonio por escrito, de desperfectos o daños ocasionados al bien, para que este a su vez, lo repare o le señale a que instancia recurra para su revisión y arreglo
- 3) En el caso de robo del bien, se notificará de inmediato a su Jefe inmediato, para que se levante el acta respectiva, (enviar una copia del acta al Departamento de Patrimonio), así como al Síndico Municipal, para que determine si, se hace el reporte ante el Ministerio Público o no
- 4) En la situación de extravío o daños ocasionados por imprudencias o descuidos por las personas que lo utilizan, se harán acreedores a sanciones administrativas y en su caso el pago económico del desperfecto o reposición del artículo

RESPONSABLE DEL RESGUARDO
GOBIERNO MUNICIPAL
DE TEPATITLÁN DE MORELOS

PABLO GONZÁLEZ GUTIÉRREZ
DIRECCIÓN DE
SERVICIOS MUNICIPALES
Y ECOLOGÍA

DEPARTAMENTO DE PATRIMONIO

ING EFRAÍN CORTÉS SANCHEZ
Jefe de Patrimonio Municipal

CARTA DE RESGUARDO

Dependencia

Tepatlán de Morelos, Jalisco, 30 de junio de 2015, se hace la entrega de varios bienes propiedad del Gobierno Municipal que a continuación se describen:

NO. DE BENE	DIGITO DE BARRA	CANTIDAD	DESCRIPCIÓN	MARCA	MODELO	COLOR	SERIE
168		2	PINZAS DE GANCHO	-		FIERRO	SIN SERIE
169		1	MARTILLO DE CHIVA	-		FIERRO	SIN SERIE
170		1	MARTILLO DE BOLA DE 2 LIBRAS	-		FIERRO	SIN SERIE
171		1	DESARMADOR PLANO	-		FIERRO	SIN SERIE
172		1	DESARMADOR DE CRUZ	-		FIERRO	SIN SERIE
173		1	PINZAS ELÉCTRICAS	-		FIERRO	SIN SERIE
174		1	CINCEL	-		FIERRO	SIN SERIE
175		1	CEPILLO DE ALAMBRE	-		FIERRO	SIN SERIE
176		1	ESCUADRA CHICA	-		FIERRO	SIN SERIE
177		1	METRO DE 5 5 METROS	CADENA		FIERRO	SIN SERIE
178		1	CARETA	-		FIERRO	SIN SERIE

CIÁUSULAS

- 1) El responsable del resguardo vigilará el buen uso del bien asignado, procurando tenerlo en excelentes condiciones de mantenimiento preventivo si así lo requiere el bien y registrando en una bitácora todos estos servicios
- 2) Informar al Departamento de Patrimonio por escrito, de desperfectos o daños ocasionados al bien, para que en su vez, lo repare o le señale a que instancia recurra para su revisión y arreglo.
- 3) En el caso de robo del bien, se notificará de inmediato a su Jefe inmediato, para que se levante el acta respectiva (enviar una copia del acta al Departamento de Patrimonio), así como al Síndico Municipal, para que determine si se hace el reporte ante el Ministerio Público o no
- 4) En la situación de extravío o daños ocasionados por imprudencias o descuidos por las personas que lo utilizan harán acreedores a sanciones administrativas y en su caso el pago económico del desperfecto o reposición del a

RESPONSABLE DEL RESGUARDO
GOBIERNO MUNICIPAL
DE TEPATILÁN DE MORELOS

Gerardo Martín V.
GERARDO MARTÍN VAZQUEZ
DIRECCIÓN DE
SERVICIOS MUNICIPALES
Y ECOLOGÍA

DEPARTAMENTO DE PATRIMONIO

Efrán Cortés Sánchez
ING EFRÁN CORTÉS SANCHEZ
Jefe de Patrimonio Municipal

Comunidad

CHAVA



Patrimonio Municipal
Carta Resguardo
013/2015

CARTA DE RESGUARDO

Dependencia

Tepatitlán de Morelos, Jalisco, 30 de junio de 2015, se hace la entrega de varios bienes propiedad del Gobierno Municipal que a continuación se describen:

NO. DE BIEN	CODIGO DE BARRA	CANTIDAD	DESCRIPCIÓN	MARCA	MODELO	COLOR	SERIE
191		1	PINZAS DE PRESIÓN	-		FIERRO	SIN SERIE
192		2	PINZAS DE GANCHO	-		FIERRO	SIN SERIE
193		1	MARTILLO DE CHIVA	-		FIERRO	SIN SERIE
194		1	MARTILLO DE BOLA DE 2 LIBRAS	-		FIERRO	SIN SERIE
195		1	DESARMADOR PLANO	-		FIERRO	SIN SERIE
196		1	DESARMADOR DE CRUZ	-		FIERRO	SIN SERIE
197		1	PINZAS ELÉCTRICAS	-		FIERRO	SIN SERIE
198		1	CINCEL	-		FIERRO	SIN SERIE
199		1	CEPILLO DE ALAMBRE	-		FIERRO	SIN SERIE
200		1	ESCUADRA CHICA	-		FIERRO	SIN SERIE
201		1	METRO DE 5.5 METROS	CADENA		FIERRO	SIN SERIE
202		1	CARETA	-		FIERRO	SIN SERIE
203		1	ARCO DE SEGUETA	-		FIERRO	SIN SERIE
204		1	TIJERAS CHICAS PARA CORTAR LAMINA	-		FIERRO	SIN SERIE

CLÁUSULAS

- 1) El responsable del resguardo vigilará el buen uso del bien asignado, procurando tenerlo en excelentes condiciones, darle mantenimiento preventivo si así lo requiere el bien y registrando en una bitácora todos estos servicios
- 2) Informar al Departamento de Patrimonio por escrito, de desperfectos o daños ocasionados al bien, para que este a su vez, lo repare o le señale a que instancia recurra para su revisión y arreglo
- 3) En el caso de robo del bien, se notificará de inmediato a su Jefe inmediato, para que se levante el acta respectiva, (enviar una copia del acta al Departamento de Patrimonio), así como al Síndico Municipal, para que determine si, se hace el reporte ante el Ministerio Público o no
- 4) En la situación de extravío o daños ocasionados por imprudencias o descuidos por las personas que lo utilizan, se harán acreedores a sanciones administrativas y en su caso el pago económico del desperfecto o reposición del artículo

GOBIERNO MUNICIPAL
TEPATITLÁN DE MORELOS
RESPONSABLE DEL RESGUARDO

Salvador Vázquez
SALVADOR VÁZQUEZ
SERVICIOS MUNICIPALES
Y ECOLOGÍA

DEPARTAMENTO DE PATRIMONIO

ING. EFRAÍN CORTÉS SÁNCHEZ
Jefe de Patrimonio Municipal

38

MUNICIPIO DE TEPATITLAN DE MORELOS, JALISCO
INVENTARIO DE ALMACENES

AL 01 DE OCTUBRE DE 2015

No. (1)	Cantidad (2)	Unidad (3)	Descripción (4)	Costo (5)	Ubicación del almacén (6)	Ubicación física (7)
	15	TRAMOS	POLIN MONTEN DE 6"			Taller de Cerrajería
	12	TRAMOS	TUBO DE 2"			Taller de Cerrajería
	3	TRAMOS	PTR DE 3"			Taller de Cerrajería
	15	TRAMOS	PTR DE 1 1/2"			Taller de Cerrajería
	6	TRAMOS	TUBO 1 1/4"			Taller de Cerrajería
	12	TRAMOS	1"			Taller de Cerrajería
	2	TRAMOS	ANGULO 1 X 1/8			Taller de Cerrajería
	2	TRAMOS	ANGULO 3/4 X 1/8			Taller de Cerrajería
	15	TRAMOS	CUADRADO DE 1/2			Taller de Cerrajería
	6	TRAMOS	VARILLA DE VARILLA 1/2			Taller de Cerrajería
	8	TRAMOS	SOLERA 4 X 1/4			Taller de Cerrajería
	6	LAMINAS	NEGRAS DE 4 X 10			Taller de Cerrajería
	6	LAMINAS	NEGRAS DE 3 X 10			Taller de Cerrajería
	15	TRAMOS	DUELA DE 100			Taller de Cerrajería
	4	TRAMOS	MH 40			Taller de Cerrajería

4	TRAMOS	MH 100			Taller de Cerrajería
10	LAMINAS	GALVANIZADAS Y ACANALADAS DE 6.10 X 1.10			Taller de Cerrajería

INSTRUCCIONES

1	El numero consecutivo de registro.
2	Indicar la cantidad de bienes de consumo del inventario de existencias en almacén.
3	Indicar el tipo de unidad de medida (caja, paquete, pieza, etc.) del inventario de existencias en almacén.
4	Describir el concepto por cada bien de consumo del inventario de existencias en almacén.
5	Indicar el costo unitario del inventario de existencias en el (o los) almacén (es).
6	Indicar la ubicación o area funcional donde se localiza el (o los) almacén (es).
7	Indicar la ubicación física: rack, fila, etc., del inventario de existencias en el (o los) almacén (es).