

51

ACTA CIRCUNSTANCIADA DE ENTREGA RECEPCIÓN

En el Municipio de Tepatitlán de Morelos, Jalisco; siendo las 8:20AM horas del día 07 de Octubre de 2015, se levanta la presente acta con el propósito de hacer constar los resultados obtenidos en la verificación física que se realizó a los diversos expedientes que contienen información proporcionada por el Carlos Villegas Vargas, en su carácter de encargado de la jefatura (saliente) de la en relación con la situación hacendaria y patrimonial del municipio.

Documentación	Observaciones
Expedientes diversos	<ul style="list-style-type: none"> Las facturas con folio fiscal 10525/EST,10526/EST, 10809/EST, 10810/EST, 10907/EST de NUEVA AUTOMOTRIZ OCCIDENTAL S A. DE C V., no presentan ninguna orden de compra ni respaldo, ni orden de servicio que respalden dichos servicios de mantenimiento. Solo Se hace la recepción de las mismas, dado que el encargado de la jefatura refiere que se encuentran pendientes de pago y del trámite completo para su realización, cabe mencionar que externa solo de forma verbal y con las facturas sin ninguna otra documentación adicional También se recibieron las facturas de la empresa Kenworth de Jalisco S.A. de C V con folio 1940AST/1137026 anexando a ellas una orden de servicio de la jefatura con numero de orden TM-015363 para la realización de su proceso De manera verbal hace mención el encargado de la jefatura de un adeudo con el proveedor de nombre Sergio Ambrosio Mendoza con un monto desconocido, ya que existen copia de las órdenes de compra 300 ordenes

Después de haber examinado exhaustivamente los referidos documentos se procede a formular los comentarios respectivos Se recibirá dicha documentación para proceder a cumplir con la entrega- recepción de la jefatura, posteriormente se realizara una revisión de los mismos para su proceso correspondiente.

La firma de la presente acta de Entrega-Recepción no implica liberación ni transmisión alguna de responsabilidades que pudieran llegar a determinarse por la autoridad competente con posterioridad, conforme a lo señalado en las leyes relativas a la materia de entrega recepción.

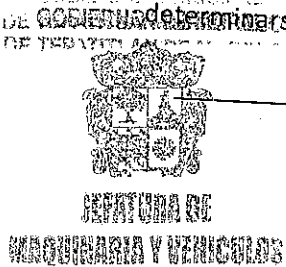

Carlos Villegas Vargas
 NOMBRE Y FIRMA
 Funcionario saliente

CONTRALORIA MUNICIPAL
 ESTADOS UNIDOS MEXICANOS
 TEPATITLÁN DE MORELOS, JALISCO

POR LA CONTRALORIA MUNICIPAL SALIENTE

[Signature]
 NOMBRE Y FIRMA

[Signature]
 NOMBRE Y FIRMA
 Funcionario entrante
Osma Alejandro Salas Casas

[Signature]
 NOMBRE Y FIRMA
 ALVARO EDUARDO SANCHEZ GOMEZ
 Testigo

[Signature]
 NOMBRE Y FIRMA
 Testigo
Norga Esdras Jimenez

ACTA CIRCUNSTANCIADA DE ENTREGA RECEPCIÓN

En el Municipio de Tepatlán de Morelos, Jalisco; siendo las 9:00 horas del día 30 de Octubre de 2015, se levanta la presente acta con el propósito de hacer constar los resultados obtenidos en la verificación física que se realizó a los diversos expedientes que contienen información proporcionada por el C. L.A Carlos Villegas Vargas, en su carácter de Encargado de entrega de Recepción (saliente) de la Dependencia JEFATURA DE MAQUINARIA Y VEHICULOS, TALLER MUNICIPAL, en relación con la situación hacendaria y patrimonial del municipio.

Por este medio se hacen las siguientes observaciones y aclaraciones con **respecto a equipo de cómputo y mobiliario de oficina** del inventario que está bajo el resguardo del L.A. Carlos Villegas Vargas, el cual tiene funciones como Encargado de Maquinaria y Vehículos en esta dependencia Taller Municipal, las partidas son las siguientes:

NO. DE BIEN	CODIGO DE BARRAS	CANTIDAD	DESCRIPCIÓN	MARCA	MODELO	COLOR	OBSERVACIONES
2	7178990	2	SILLAS VISITANTE		S/N	NEGRO	NO SIRVE
14	7179002	2	SILLAS VISITANTE		S/N	CAFÉ	NO SIRVE
15	7179003	1	ESCRITORIO SECRETARIAL 1 CAJON		S/N	GRIS	NO SIRVE
16	7179004	1	ARCHIVERO 4 GAVETAS	LAMINA	S/N	BEIGE	NO SIRVE
17	7179005	1	SILLA SECRETARIAL		S/N	NEGRA	NO SIRVE
18	7179006	1	ESCRITORIO L 4 CAJONES		S/N	CAFÉ	NO SIRVE
19	7179007	1	MUEBLE PARA COMPUTADORA		S/N	MADERA	NO SIRVE
7	7179037	1	REGULADOR	COMPLET	MAY004	GRIS	NO SIRVE
31	7179076	3	GATOS DE PATIN DE 3 TONELADAS (3 PZAS)		S/N	ANARANJADO	NO SIRVE
35	7179079	1	TINA HECHIZA PARA LAVAR REFACCIONES		S/N	ROJA	NO SIRVE
36	7179079	1	TINA HECHIZA PARA LAVAR REFACCIONES		S/N	ROJA	NO SIRVE
44	7179080	1	TORNILLO DE BANCO	DE TEPATILÁN DE MORELOS	S/N	VERDE	NO SIRVE
53	7179081	1	GALLINA PARA ACEITE		S/N	ROJA	NO SIRVE

54	7179082	1	GALLINA PARA GRASA		S/N	ROJA	NO SIRVE
65	7179086	1	ESMERIL DE BANCO DE 1 1/2 H P	TRUPER	S/N	NARANJA	NUEVO
69	7179088	1	GATO DE PATIN DE 3 TON CG/PLASTICO 5-9	PRETUL	S/N	ROJO	NO ESTA ESPECIFICADO PESO DE CAPACIDAD

La firma de la presente acta de Entrega-Recepción no implica liberación ni transmisión alguna de responsabilidades que pudieran llegar a determinarse por la autoridad competente con posterioridad, conforme a lo señalado en las leyes relativas a la materia de entrega recepción.

GOBIERNO DEL ESTADO
DE TEPIC/TLAXIEMAL
DE TEPIC/TLAXIEMAL DE MOREL



JEFATURA DE
MAQUINARIA Y VEHICULOS

FUNCIONARIO ENTRANTE

[Firma manuscrita]

NOMBRE Y FIRMA

Omar Alejandro Salcedo Lopez

[Firma manuscrita]

NOMBRE Y FIRMA

Testigo

[Firma manuscrita]

NOMBRE Y FIRMA

Testigo

ACTA CIRCUNSTANCIADA DE ENTREGA RECEPCIÓN

En el Municipio de Tepatitlán de Morelos, Jalisco; siendo las 10:00 horas del día 30 de Octubre de 2015, se levanta la presente acta con el propósito de hacer constar los resultados obtenidos en la verificación física que se realizó a los diversos expedientes que contienen información proporcionada por el C. L.A Carlos Villegas Vargas, en su carácter de Encargado de entrega de Recepción (saliente) de la Dependencia JEFATURA DE MAQUINARIA Y VEHICULOS, TALLER MUNICIPAL, en relación con la situación hacendaria y patrimonial del municipio.

Después de haber examinado exhaustivamente los referidos documentos se procede a formular los comentarios respectivos.

Por este medio se hacen las siguientes observaciones y aclaraciones con respecto al inventario que está bajo el resguardo del **C. Isidro Chávez**, el cual tiene funciones como Auxiliar Administrativo en el almacén de esta dependencia Taller Municipal, las partidas son las siguientes:

CODIGO DE BARRAS	CANTIDAD	DESCRIPCIÓN	MODELO	SERIE	COLOR	OBSERVACIONES
7179103	2	2 PINZAS DE EXTRACCION DE SEGUROS / CON 8 PUNTA)	URREA	S/N	ROJO (URREA)	So observan que faltan 2 piezas
7179106	1	1 MULTIMETRO		S/N	NEGRO	No funciona
7179109	1	EXTRACTOR DE ROTULAS	LESLE	S/N	NEGRO	Faltante
7179115	1	BATERIA MANUAL		S/N		No funciona
7179118	1	BOMBA PARA EXTRACCION DE ACEITE (2 PZAS)	URREA	S/N	CROMO	No funciona
7179118	1	BOMBA PARA EXTRACCION DE ACEITE	URREA	S/N	CROMO	No funciona
7179118	1	BOMBA PARA EXTRACCION DE ACEITE	URREA	S/N	CROMO	No funciona
7179119	1	BOMBA PARA EXTRACCION DE ACEITE		S/N	CROMO	No funciona
7179121	2	TORQUE (2PAZAS)	SUNPRO	S/N	CROMADA	No funciona
7179125	1	CRUCETA GRANDE		S/N	NEGRO	Faltante
7179134	1	SCANNER	GÉNESIS	S/N	GRIS	No funciona
7179135	1	SCANNER	TAMER	S/N	GRIS	No funciona
7173267	1	ESMERIL	BLACK DENWAK	S/N	NARANJA	4 aditamentos extras



**JEFATURA DE
MAQUINARIA Y VEHICULOS**

	1	JUEGO DE LLAVES TIPO MATRACA (6 PIEZAS)		S/N	CROMO	Faltante
	1	JUEGO DE LLAVES MIXTAS (4 PIEZAS)		S/N	CROMO	Faltante
	1	LLAVE CURVA 7/16 X 1/2"		S/N	CROMO	Faltante
	1	LLAVE MIXTA 1 1/16"		S/N	CROMO	Faltante
	1	JUEGO DE LLAVES MIXTAS (3 PIEZAS)		S/N	CROMO	Faltante
	1	LLAVE COMBINADA 1" X 1 15/16"		S/N	CROMO	Faltante
	1	JUEGO DE LLAVES ASTRIADAS (2 PIEZAS)		S/N	CROMO	Faltante
	1	BERBIQUIN		S/N	CROMO	Faltante
	1	JUEGO DE PINZAS VARIAS (5 PIEZAS)		S/N	CROMO	Faltante
	1	JUEGO DE EXTENSIONES CON ENTRADA 3/8" (3 PIEZAS)		S/N	CROMO	Faltante
	1	MATRACA DE 3/8"		S/N	CROMO	Faltante
	1	CINCHOS PARA FILTROS (2 PIEZAS)		S/N	ROJO/NEGRO	Faltante
	1	JUEGO DE DESARMADORES PLANOS (3 PIEZAS)		S/N		Faltante
	1	JUEGO DE DESARMADORES DE CRUZ (2 PIEZAS)		S/N		Faltante
	1	JUEGO DE MANERALES (5 PIEZAS)		S/N		Faltante
	1	JUEGO DE LLAVES L. DE ESTRELLA (8 PIEZAS)		S/N	NEGRO	Faltante
	1	JUEGO DE CINCELES (2 PIEZAS)		S/N	NEGRO	Faltante
	1	JUEGO DE PUNZONES (2 PIEZAS)		S/N	NEGRO	Faltante



**JEFATURA DE
MAQUINARIA Y VEHICULOS**

	1	JUEGO DE LLAVES ALEN (2 PIEZAS)		S/N	NEGRO	Faltante
	1	PULIDOR DE POSTES PARA BATERÍA		S/N	AZUL	Faltante
	1	EXTRACTOR INCOMPLETO		S/N	CROMO	Faltante
	1	PROBADOR DE CORRIENTE		S/N	NEGRO	Faltante
	1	MULTÍMETRO DIGITAL		S/N	AMARILLO	Faltante
	1	JUEGO DE DADOS LARGOS ENTRADA 3/8" (2 PIEZAS)		S/N	CROMO	Faltante
	1	JUEGO DE DADOS LARGOS MILÍMETROS ENTRADA 3/8 (3 PIEZAS)		S/N	CROMO	Faltante
	1	JUEGO DE DADOS MILIMÉTRICOS CON ENTRADA DE 3/8 (7 PIEZAS)		S/N	CROMO	Faltante
	1	JUEGO DE DADOS ESTÁNDAR ESTRIADOS ENTRADA 3/8" (4 PIEZAS)		S/N	CROMO	Faltante
	1	JUEGO DE DADOS ASTRIADOS ESTÁNDAR CON ENTRADA 3/8" (3 PIEZAS)		S/N	CROMO	Faltante
	1	JUEGO DE DADOS CORTOS MILIMÉTRICOS CON ENTRADA 3/8" (3 PIEZAS)		S/N	CROMO	Faltante
	1	JUEGO DE DADOS ESTÁNDAR CON ENTRADA 3/8" (3 PIEZAS)		S/N	CROMO	Faltante

JEFATURA DE
MAQUINARIA Y VEHICULOS

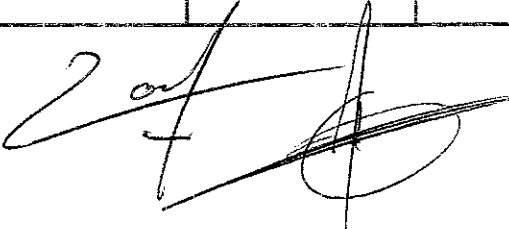

	1	JUEGO DE DADOS ESTÁNDAR CON ENTRADA DE 1/4" (4 PIEZAS)		S/N	CROMO	Faltante
	1	JUEGO DE DADOS ESTÁNDAR CON ENTRADA 1/4" (3 PIEZAS)		S/N	CROMO	Faltante
	1	JUEGO DE DADOS ASTRIADOS ESTÁNDAR CON ENTRADA DE 1/2" (3 PIEZAS)		S/N	CROMO	Faltante
	1	JUEGO DE DADOS ASTRIADOS LARGOS CON ENTRADA DE 1/2" (2 PIEZAS)		S/N	CROMO	Faltante
	1	JUEGO VARIAS HERRAMIENTAS (50 PIEZAS)		S/N	NEGRO	Faltante
	1	MAZO DE 4 LIB		S/N	NEGRO	Faltante
	1	CAJA METÁLICA CHICA		S/N	ROJA	Faltante
	1	CAJA METÁLICA GRANDE		S/N	GRIS	Faltante
	1	PINZA PROFESIONALES PARA ELECTRICISTA		S/N		Faltante
	1	LLAVE COMBINADA CON MATRACA 1/2" X 178		S/N		Faltante
	1	LLAVE COMBINADA CON MATRACA 7/16" X 165		S/N		Faltante
	1	LLAVE COMBINADA CON MATRACA, 3/8 X 159M	GOBIERNO ESTADAL DE TEPICITLÁN DE MORELOS	S/N		Faltante



	1	DADO DE 6 PUNTAS, CUADRO 1/2" DE 14MM		S/N		Faltante
	1	DP-1/4X6 DESAMADOR PUNTA PHILLIPS #2		S/N		Faltante
	1	LLAVE COMBINADA 1 1/16"		S/N		Faltante
	1	LLAVE COMBINADA 12 PTS. 1/4"		S/N		Faltante
	1	LLAVE COMBINADA 12 PTS. 5/16"		S/N		Faltante
	1	LLAVE COMBINADA 12 PTS. 15/16"		S/N		Faltante
	1	LLAVE COMBINADA 12 PTS. 1"		S/N		Faltante
	1	PUNZÓN 5/16" PARA MARCAR, LARGO 4-5/8"		S/N		Faltante
	1	DADO CORTO DE 6 PUNTAS 1/2" X 5/8"		S/N		Faltante
	1	DADO CORTO DE 6 PUNTAS 1/2" X 12MM		S/N		Faltante
	1	DADO CORTO DE 6 PUNTAS 1/2" X 11/16"		S/N		Faltante
	1	DADO CORTO DE 6 PUNTAS 1/2" X 15MM		S/N		Faltante
	1	PINZA DE CHOFER 8" MANGO VINIL		S/N		Faltante
	1	JUEGO DE 5 DESARMADORES MANGOS DE ACETATO		S/N		Faltante
	1	MULTRIMETRO		S/N	NEGRO	Faltante
	1	RADIO	ASTRON	68FZE1517	NEGRO	No funciona
	1	REGULADOR	ASTRON		NEGRO	No funciona

Ordo Cruz
NOMBRE Y FIRMA

SECRETARÍA DE SEGURIDAD PÚBLICA
DE TEPATITLÁN DE MORELOS



JEFATURA DE
MAQUINARIA Y VEHICULOS

Se hacen las siguientes observaciones y aclaraciones con respecto a las herramientas del inventario que está bajo el resguardo del C. **Javier Castellanos Parra**, el cual tiene funciones como mecánico en la Jefatura de Maquinaria y Vehículos, esto de acuerdo a la relación proporcionada por el encargado de la misma el Sr. Carlos Villegas Vargas, las partidas con observaciones de acuerdo al número de referencia en las hojas del inventario son las siguientes:

105	No coincide la marca de esta herramienta con respecto a la relación inventariada.
106	No especifica con claridad sobre T y manómetro el cual es un probador de presión de combustible en las bombas de gasolina.
110	Falta llave 7 mm. y 17 mm.
112	Mezclador; Esta herramienta se refiere a una pistola de aire y gasolina.
114	La herramienta punta T-50 no es la indicada existe cambio por la punta T-55.
95	Estas herramientas se encuentran en pésimas condiciones.
96	Estas herramientas se encuentran en pésimas condiciones.

Javier Castellanos P
NOMBRE Y FIRMA

GOBIERNO DEL ESTADO DE MORELOS
DE TEPATITLAN DE MOREL



Nota: se observa que la herramienta en general se encuentra en condiciones de regulares a malas

Se hacen las siguientes observaciones y aclaraciones con respecto a las herramientas del inventario que está bajo el resguardo del C. **Sergio Castellanos Alcalá** el cual tiene funciones como mecánico en la Jefatura de Maquinaria y Vehículos, esto de acuerdo a la relación proporcionada por el encargado de la misma el Sr. Carlos Villegas Vargas, las partidas con observaciones de acuerdo al número de referencia en las hojas del inventario son las siguientes:

161	Pistola para aire marca usa no sirve
172	No está en existencia
174	No está en existencia
178	Mezclador dañado
181	Dañado

NOMBRE Y FIRMA

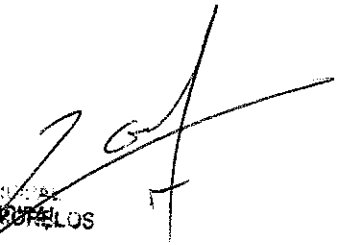
DISTRITO FEDERAL
DE TEPATITLÁN DE LOS RÍOS



JEFATURA DE
MAQUINARIA Y VEHICULOS

Por este medio se hacen las siguientes observaciones y aclaraciones con respecto a la herramienta del inventario que está bajo el resguardo **del C. Francisco Javier García Navarro**, el cual tiene funciones como Técnico Especializado Mecánico en esta dependencia Taller Municipal, las partidas son las siguientes:

NO. DE BIEN	CODIGO DE BARRAS	CANTIDAD	DESCRIPCIÓN	MARCA	SERIE	COLOR	OBSERVACIONES
205	7178826	1	DADO 15/16 ENTRADA 3/4		S/N	CROMO	MAL ESTADO
207	7178828	1	JGO. DE DADOS DE IMPACTO DE 3/4 (8 PZAS)	URREA	S/N	CROMO	FALTA UNO
209	7178830	1	LLAVE ALLEN (7 PZAS)	TRUPER	S/N	NARANJA	FALTA UNO Y LAS DEMAS ESTAN EN MAL ESTADO
214	7178835	1	EXTENSION DE LUZ DE 3 MTS	TRUPER	S/N	NARANJA	MAL ESTADO
215	7178836	1	GATO GRANDE DE BOTELLA DE 3 TON		S/N	NARANJA	MAL ESTADO
217	7178838	1	PINZA DE PRESION	URREA	S/N	CROMO	MAL ESTADO
218	7178839	1	CINCEL VARIOS (5 PZAS)	FOY	S/N	CROMO	FALTA UNO Y LOS DEMAS EN MAL ESTADO
222	7178843	1	HIDROLAVADORA		S/N	NEGRO	MAL ESTADO
224	7178845	1	MARCO CON RUEDAS		S/N	AMARILLO	MAL ESTADO
225	7178846	1	LLAVE STILSON No 36	TRUPER	S/N	ROJO	MAL ESTADO
232	7178853	1	JGO DE DESARMADORES DE (3 PZAS)	CRAFTSMAN	S/N	AMARILLO	MAL ESTADO
235	7178855	1	LLAVE MIXTA 14mm	TRUPER	S/N	CROMO	MAL ESTADO
236	7178856	1	GOBIERNO MUNICIPAL DE TEPATITLAN DE MORELOS JGO DE DADOS PUNTA THORX CON ESTUCHE PZAS T-20 A T-55	TRUPER	S/N	CROMO	MAL ESTADO

Francisco García

JEFATURA DE MAQUINARIA Y VEHICULOS

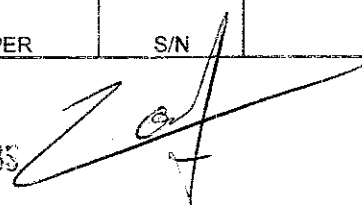

239	7178859	1	CINTA METALICA		S/N	AZUL	MAL ESTADO
240	7178860	1	JGO. DE DADOS ASTRIADOS ENTRADA DE 3/4 (15 PZAS)		S/N	CROMO	MAL ESTADO
241	7178861	1	JGO DE DADOS CORTOS ESTRIADOS (4 PZAS)		S/N	CROMO	MAL ESTADO
242	7178862	1	JGO DE LLAVES PLANAS COMBINADAS (5 PZAS)		S/N	CROMO	MAL ESTADO
243	7178863	1	JGO. DE LLAVES ESPAÑOLAS mm (5 PZAS)	STEEL GRIP	S/N	CROMO	MAL ESTADO
245	7178865	1	EXTENSION ENTRADA 3/4		S/N	CROMO	MAL ESTADO
246	7178866	1	MANERAL 'L' ENTRADA DE 3/4 (2 PZAS)	URREA	S/N	CROMO	MAL ESTADO
247	7178867	1	MATRACA ENTRADA 3/4	FORGED	S/N	CROMO	MAL ESTADO
254	7178874	1	MEZCLADOR COMPLETO		S/N	CROMO	MAL ESTADO
255	7178875	1	EXTENSION C/LAMPARA DE 15 MTS		S/N	ROJA	NO FUNCIONA
256	7178876	1	MATRACA ENTRADA DE 3/8	SURTEK	S/N	CROMO	MAL ESTADO
262	7178881	1	LAMPARA DE MANO		S/N	AMARILLO	MAL ESTADO
264	7178883	1	JGO DE DADOS ENT. DE 1/2 CORTOS (6 PZAS)		S/N	CROMO	MAL ESTADO
267	7178886	1	JGO. DE LLAVES DE MEXTAS (9 PZAS)		S/N	CROMO	MAL ESTADO

Francisco Garcia

SECRETARIA DE
MAQUINARIA Y VEHICULOS



[Handwritten signature]

284	7178903	1	NUDO CON ENTRADA DE 1/2 (DOS PZAS)	CRAFTSMAN	S/N	CROMO	MAL ESTADO
285	7178904	1	JGO DE LLAVES MIXTAS (10 PZAS)		S/N	CROMO	MAL ESTADO
292	7178911	1	DADO LARGO HEXAGONAL ENTRADA A 1/4 (9 PZAS)		S/N	CROMO	MAL ESTADO
301	7178920	1	MANERAL DE 1/2		S/N	CROMO	MAL ESTADO
302	7178921	1	REDUCTOR 1/2 DE 3/4		S/N	CROMO	REDUCTOR 3/4 DE 1/2
305	7178924	1	CODO CORTO HEXAGONAL ENTRADA DE 1/2 (2PZAS)		S/N	CROMO	MAL ESTADO
306	7178925	1	DADO CORTO ESTRIADO ENTRADA DE 1/2 (9 PZAS)		S/N	CROMO	MAL ESTADO
309	7178928	1	JGO DE LLAVES MIXTAS (9 PZAS)		S/N	CROMO	MAL ESTADO
313	7178932	1	LLAVE TURECA (2 PZAS)		S/N	CROMO	NO EXISTE
314	7178933	1	JGO DE CINCELES (3 PZAS)		S/N	CROMO	FALTA UNA
316	7178935	1	JGO DE PUNZONES CONICOS (4 PZAS)		S/N	CROMO	MAL ESTADO
317	7178936	1	JGO. DE PUNZONES CINCELES (3 PZAS)		S/N	CROMO	MAL ESTADO
318	7178937	1	ESTUCHE DE PINZAS PARA SEGUROS (2 PZAS)	DE TEPATTLAN DE MORELOS	S/N	NARANJA	MAL ESTADO
319	7178938	1	JGO DE PUNTAS (CON DOS PZAS)		S/N	CROMO	MAL ESTADO



JEFATURA DE
MAQUINARIA Y VEHICULOS

Amco Gm

320	7178939	1	LLAVES ALLEN mm (4 PZAS)	URREA	S/N	NEGRO	MAL ESTADO
321	7178940	1	DESARMADOR PLANO		S/N	AMARILLO	MAL ESTADO
322	7178941	1	JGO. DE DESARMADORES DE CRUZ (3 PZAS)		S/N	AMARILLO	MAL ESTADO
323	7178942	1	JGO DE DADOS LARGOS HEXAGONALES ENTRADA DE 3/4 (10 PZAS)		S/N	CROMO	MAL ESTADO
328	7178947	1	LLAVE STILSON 2 PZAS DEL 14	URREA	S/N	ROJO	UNA EN MAL ESTADO
332	7178951	1	MARRO DE BRONCE	URREA	S/N	BRONCE	MAL ESTADO
333	7178952	1	MARRO DE BRONCE		S/N	BRONCE	MAL ESTADO
334	7178953	1	MARTILLO BOLA GRANDE		S/N	MADERA	MAL ESTADO
336	7178955	1	CAJA METALINA PARA HERRAMIENTA	STANLEY	S/N	ROJA	MAL ESTADO
337	7178956	1	ARCO CON SEGUETA		S/N	AMARILLO	MAL ESTADO
338	7178957	1	SINCHO PARA FILTRO	TRUPER	S/N	ROJO	MAL ESTADO
339	7178958	1	LENTE DE SEGURIDAD DE PLASTICO TIPO INDUST	STANLEY	S/N	TRANSPARENT	MAL ESTADO
340	7178959	1	DADO LARGO 15MM ENTRADA 1/2	STEELGRIP	S/N	CROMO	MAL ESTADO
342	7178961	1	PISTOLA DE AIRE		S/N	CROMO	MAL ESTADO
344	7178963	1	PINZA PARA DOBLAR TUBOS CON 2 RODILLOS	GOBIERNO DEL ESTADO DE TEPATITLAN DE MORELOS	S/N	AZUL	MAL ESTADO
346	7178965	1	EXTENSION DE 3/8 DOS PZAS	STEELGRIP	S/N	CROMO	MAL ESTADO



 GOBIERNO DEL ESTADO DE TEPATITLAN DE MORELOS

 SECRETARIA DE

 MAQUINARIA Y VEHICULOS

Franco Gu...

348	7178967	1	PUNTA THORX T-40 ENTRADA 3/8 F 45	SURTEK	S/N	CROMO	MAL ESTADO
349	7178968	1	PUNTA ALLEN 5/16 ENTRADA 3/8	STEELGRIP	S/N	CROMO	MAL ESTADO
350	7178969	1	DADOS ENSTRIADO 9/16 ENTRADA 1/2	STEELGRIP	S/N	CROMO	MAL ESTADO
354	7178973	1	GAUCE PARA PRESION DE AIRE	GENERAL	S/N	CROMO	MAL ESTADO
359	7178978	1	DADO THORX (1) T-30	STEELGRIP	S/N	NEGRO	MAL ESTADO
360	7178979	1	DADO THORX (1) T-35	STEELGRIP	S/N	NEGRO	MAL ESTADO
361	7178980	1	PUNTA THOR (1) T-20	TRUPER	S/N	CROMO	MAL ESTADO
362	7178981	1	PUNTA THORX (1) T-25	SUTERTAM	S/N	CROMO	MAL ESTADO
363	7178982	1	PUNTA THORX (1) T-55	URREA	S/N	CROMO	MAL ESTADO
364	7178983	1	DADO 13/16 ENTADA DE 1/2 DE IMPACTO	STEELGRIP	S/N	NEGRO	MAL ESTADO
365	7178984	1	DADO LARGO 18 mm	STANLEY	S/N	CROMO	MAL ESTADO

Francisco Gomez
NOMBRE Y FIRMA

GOBIERNO DEL ESTADO DE TEPIC
SECRETARÍA DE FISCALÍA Y ADMINISTRACIÓN



JEFATURA DE
MAQUINARIA Y VEHICULOS

[Firma manuscrita]

Se hacen las siguientes observaciones y aclaraciones con respecto a las herramientas del inventario que está bajo el resguardo del **C. José de Jesús Gutiérrez Mejía** el cual tiene funciones como mecánico en la Jefatura de Maquinaria y Vehículos, esto de acuerdo a la relación proporcionada por el encargado de la misma el Sr. Carlos Villegas Vargas, las partidas con observaciones de acuerdo al número de referencia en las hojas del inventario son las siguientes:

374	Son 16, no 18 y son marca urrea
375	Marcas revueltas
376	Marca urrea
381	Marca urrea
382	Marca urrea
384	2 Urrea, 1 Strep y 1 Sin marca
385	Todos marca Urrea
386	2 Strep, 1 Sim, 6 Urrea y 1Alien
388	2 Urrea, 1 gripe, Truper
393	No aparece
390	7 warning, 1 wear
394	Todos Urrea
395	8 Urrea, 1 obj
398	Marca truper
401	Marca Urrea
402	Dewall
404	No esta
412	Son dados, no llaves, en la foto esta bien.
415	Son chicas
428	No esta

J. Gutiérrez Mejía

[Handwritten signature]



430	Si esta, pero no sirve
445	No sirven los punzones y cincel
446	No sirven los punzones y cincel
447	No esta
449	Sin marca

[Firma manuscrita]
 NOMBRE Y FIRMA

La firma de la presente acta de Entrega-Recepción no implica liberación ni transmisión alguna de responsabilidades que pudieran llegar a determinarse por la autoridad competente con posterioridad, conforme a lo señalado en las leyes relativas a la materia de entrega recepción.

DEPARTAMENTO DE VOTACIÓN

FUNCIONARIO ENTRANTE



JEFATURA DE

MAQUINARIA Y VEHICULOS

NOMBRE Y FIRMA

[Firma manuscrita]
 Omar Alejandro Salsedo Lopez

[Firma manuscrita]
 Jorge Estrada Jimenez
 NOMBRE Y FIRMA
 Testigo

NOMBRE Y FIRMA

Testigo

ALVARO SANCHEZ GOMEZ

ACTA CIRCUNSTANCIADA DE ENTREGA RECEPCIÓN

En el Municipio de Tepatitlán de Morelos, Jalisco; siendo las 12:00 horas del día 30 de Octubre de 2015, se levanta la presente acta con el propósito de hacer constar los resultados obtenidos en la verificación física que se realizó a los diversos expedientes que contienen información proporcionada por el C. L.A Carlos Villegas Vargas, en su carácter de Encargado de entrega de Recepción (saliente) de la Dependencia JEFATURA DE MAQUINARIA Y VEHICULOS, TALLER MUNICIPAL, en relación con la situación hacendaria y patrimonial del municipio.

Ficha Técnica	
Número económico 379	
Motor	condiciones buenas
Transmisión	Condiciones buenas
Llantas	Condiciones regulares
Pintura	Condiciones regulares
Interiores	Condiciones regulares

MUNICIPIO DE TEPATITLÁN DE MORELOS



**JEFATURA DE
MAQUINARIA Y VEHICULOS**



Ficha Técnica	
Número económico 372	
Motor	Condiciones regulares, limpia brisas roto
Transmisión	Condiciones buenas
Llantas	Condiciones malas
Pintura	Condiciones mala
Interiores	Asiento roto

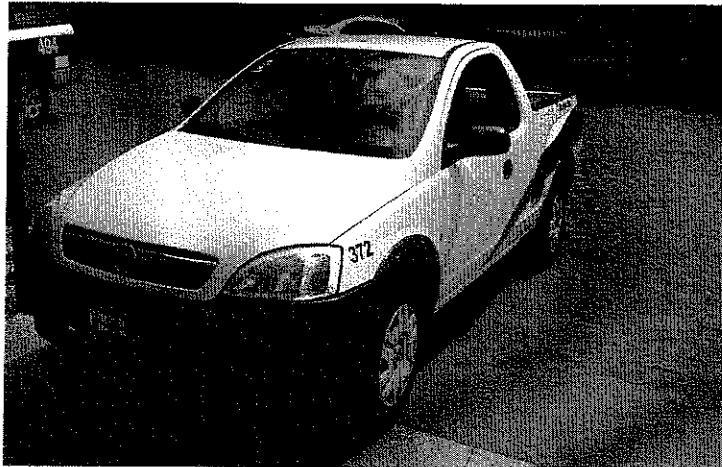

GOBIERNO DEL ESTADO DE MORELOS



JEFATURA DE MAQUINARIA Y VEHICULOS

Ficha Técnica	
Número económico 244	
Motor	Tira aceite contantemente por una varilla
Transmisión	Condiciones buenas
Llantas	Nuevas
Pintura	Condiciones pésimas
Interiores	Asientos rotos

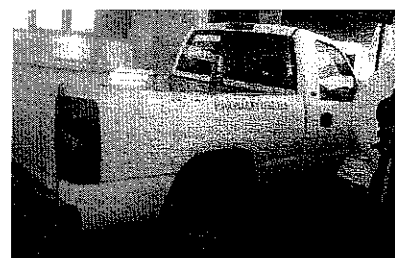
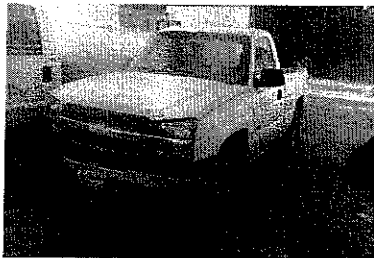

Zaf

SECRETARÍA DE SEGURIDAD PÚBLICA
DE TEPIC, GUANAJUATO, MORELOS



JEFATURA DE
MAQUINARIA Y VEHICULOS

Ficha Técnica

Número económico 482

Motor	condiciones buenas
Transmisión	Condiciones buenas
Llantas	Condiciones regulares
Pintura	Condiciones regulares
Interiores	Condiciones regulares



SECRETARÍA DE ECONOMÍA
DEPARTAMENTO DE MÓVILES



SECRETARÍA DE ECONOMÍA
JEFATURA DE
MAQUINARIA Y VEHÍCULOS

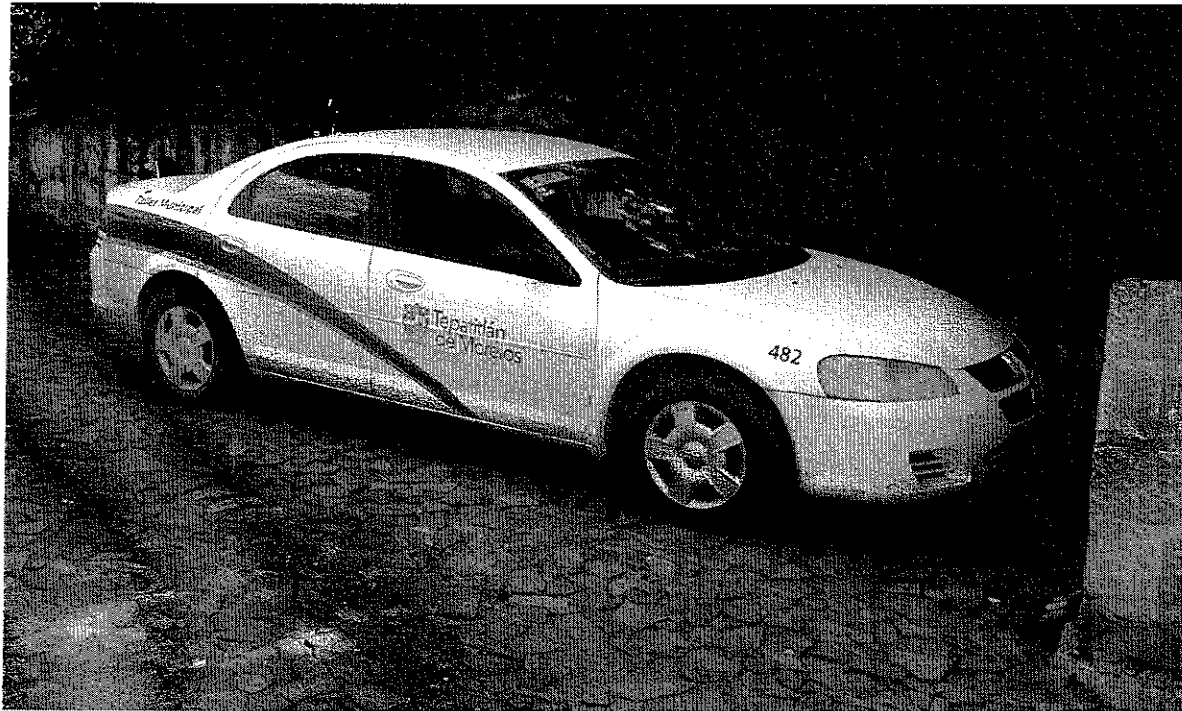
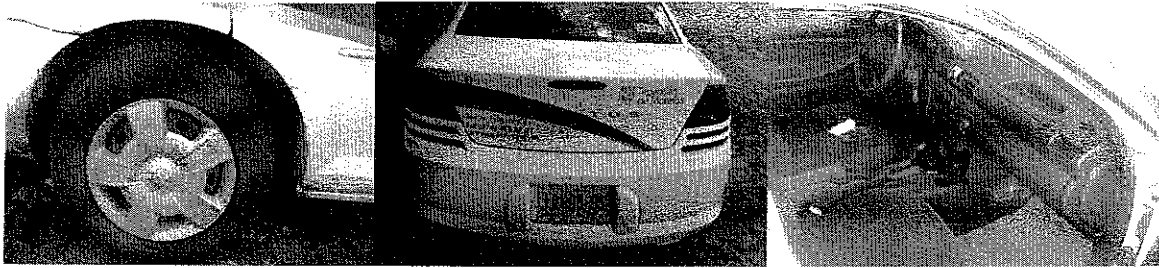

Ficha Técnica	
Número económico 034	
Motor	Se encuentra dañado, el vehículo no está circulando
Transmisión	Se encuentra dañada
Llantas	Condiciones malas

SECRETARÍA DE SEGURIDAD PÚBLICA
SECRETARÍA DE SEGURIDAD PÚBLICA DEL ESTADO DE MORELOS



SECRETARÍA DE
INDUSTRIA Y VEHÍCULOS

Pintura	Condiciones pésimas
Interiores	Condiciones pésimas



La firma de la presente acta de Entrega-Recepción no implica liberación ni transmisión alguna de responsabilidades que pudieran llegar a determinarse por la autoridad competente con posterioridad, conforme a lo señalado en las leyes relativas a la materia de entrega recepción.

INSTITUTO NACIONAL DE TRAFICO Y VEHICULOS



DEPARTAMENTO DE
MAQUINARIA Y VEHICULOS

FUNCIONARIO ENTRANTE

NOMBRE Y FIRMA

Omar Alejandro Salcedo López

Jorge Estrada Jiménez

NOMBRE Y FIRMA
Testigo

NOMBRE Y FIRMA

Testigo *Alvaro Sánchez Gómez*
ALVARO SANCHEZ GOMEZ

ACTA CIRCUNSTANCIADA DE ENTREGA RECEPCIÓN

En el Municipio de Tepatlán de Morelos, Jalisco; siendo las 14:00 horas del día 30 de Octubre de 2015, se levanta la presente acta con el propósito de hacer constar los resultados obtenidos en la verificación física que se realizó a los diversos expedientes que contienen información proporcionada por el C. L.A Carlos Villegas Vargas, en su carácter de Encargado de entrega de Recepción (saliente) de la Dependencia JEFATURA DE MAQUINARIA Y VEHICULOS, TALLER MUNICIPAL, en relación con la situación hacendaria y patrimonial del municipio.

Documentación	Observación
Financiera y presupuestal	
Patrimonial	Vehículos que se encontraban en el taller del día 01 de octubre del 2015 que no pertenecen a esta dependencia, pero están en las instalaciones de taller para su reparación o en resguardo por baja.
Recursos Humanos	
Expedientes diversos	
Expedientes fiscales	

Después de haber examinado exhaustivamente los referidos documentos se procede a formular los comentarios respectivos.

DEPENDENCIA	Nº ECONOMICO	FALLA MECANICA
ASEO PÚBLICO	21	MOTOR NO SIRVE HECHA MUCHO HUMO
TALLER MUNICIPAL	34	MOTOR Y TRANSMISION
SEGURIDAD PÚBLICA	384	NO SIRVE TRANSMISION, MODULO DE LLANTAS , CARROCERIA, TAPICERIA Y LLANTAS
SEGURIDAD PÚBLICA	401	TRANSMISION, LLANTAS, MODULO DE CARROCERIA, COPUTADORA Y SWITCH.
SEGURIDAD PÚBLICA	436	TRANSMISION NO SIRVE Y LLANTAS



SEGURIDAD PÚBLICA	438	TRANSMISION ESTA EN RAPARACION TRANSFER
SEGURIDAD PÚBLICA	439	MOTOR Y TRANSMISION NO SIRVEN, LLANTAS
SEGURIDAD PÚBLICA	492	TRANSMISION Y MOTOR NO SIRVEN, MODULO COMPUTADORA Y SWITCH, LLANTAS. POR DAR BAJA.
SEGURIDAD PÚBLICA	398	DADO DE BAJA
SEGURIDAD PÚBLICA	426	DADO DE BAJA
	330	DADO DE BAJA
SEGURIDAD PÚBLICA	445	DADO DE BAJA
SEGURIDAD PÚBLICA	400	DADO DE BAJA
SEGURIDAD PÚBLICA	318	DADO DE BAJA
SEGURIDAD PÚBLICA	447	DADO DE BAJA
SEGURIDAD PÚBLICA	M-351	DADO DE BAJA
SEGURIDAD PÚBLICA	M-352	DADO DE BAJA
SEGURIDAD PÚBLICA	M-353	DADO DE BAJA
SEGURIDAD PÚBLICA	M-354 DE COPATRIANOMINUMORAL	DADO DE BAJA
OBRAS PÚBLICAS	282	DADO DE BAJA
120-B	126	MOTORY TRANSMISION DAÑADAS

410-A		DADO DE BAJA
D7-E	86	DADO DE BAJA
D7-G	159	MANDOS DADO DE BAJADE FINALES Y FRENOS DAÑADOS
580-K		DADO DE BAJA
580-L		DADO DE BAJA
436-B	207	DADO DE BAJA
140-G		MOTOR EN DEMANDA
416-E	393	MOTOR DAÑADO
SEGURIDAD PÚBLICA	489	REPARAR ARBOL DE LEVAS Y BUZOS
SEGURIDAD PÚBLICA	495	REPARAR MOTOR
SEGURIDAD PÚBLICA	446	REPARAR MOTOR
SEGURIDAD PÚBLICA	425	REPARAR CADENA DE SENSORES
UNIDADES DEPORTIVAS	242	REPARAR TRANSMISIÓN
PRESIDENCIA	359	REPARARA TRANSMISION
PATRIMONIO	477	REPARAR MOTOR

DEPARTAMENTO DE REPARACIÓN DE MOTORES

Nº ECONÓMICO		DAÑO
--------------	---	------

JEFATURA DE
MAQUINARIA Y VEHICULOS

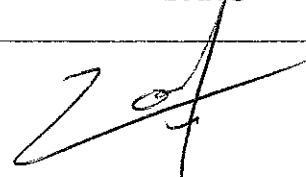

384	NO TIENE TRANSMISION EN EL VEHICULO, NO TIENE TAPICERIA Y LLANTAS, MODULO DE CARROCERIA
492	MOTOR, CAJA, DIFERENCIAL, LLANTAS TODO DAÑADO POR COMPLETO . DADO DE BAJA
438	TRANSMISION DAÑADA Y CONTROL DE TRANSNISION
439	MOTOR, CAJA, DIFERENCIAL, LLANTAS CON TODO DAÑADO POR COMPLETO.
401	MOTOR, CAJA, COMPUTADORA, REPARACION CADENA Y SENSORES
398	BAJA
426	BAJA
445	BAJA
400	BAJA
447	BAJA

NOTA: SEGUN LO QUE SE VE A SIMPLE VISTA, DE CADA UNO DE LOS VEHICULOS ARRIBA MENCIONADOS, ESAS SON LAS CONDICIONES EN LAS QUE AUN SE ENCUENTRAN EN EL TALLER.

La firma de la presente acta de Entrega-Recepción no implica liberación ni transmisión alguna de responsabilidades que pudieran llegar a determinarse por la autoridad competente con posterioridad, conforme lo señalado en las leyes relativas a la materia de entrega recepción.

SECRETARÍA DE ECONOMÍA
SECRETARÍA DE FISCALÍA Y ADMINISTRACIÓN DE LOS RECURSOS

SECRETARÍA DE
MATERIA DE
MATERIA DE

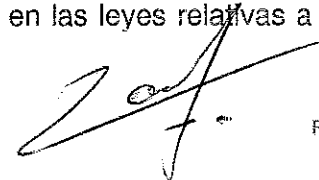

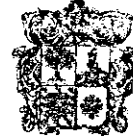

FUNCIONARIO ENTRANTE



NOMBRE Y FIRMA

Omar Alejandro Salcedo Lopez

JEFATURA DE
MAQUINARIA Y VEHICULOS

NOMBRE Y FIRMA
Testigo

NOMBRE Y FIRMA
Testigo
ALVARO SANCHEZ GOMEZ

ACTA CIRCUNSTANCIADA DE ENTREGA RECEPCIÓN

En el Municipio de Tepatlán de Morelos, Jalisco; siendo las 15:00 horas del día 30 de Octubre de 2015, se levanta la presente acta con el propósito de hacer constar los resultados obtenidos en la verificación física que se realizó a los diversos expedientes que contienen información proporcionada por el C. L.A Carlos Villegas Vargas, en su carácter de Encargado de entrega de Recepción (saliente) de la Dependencia JEFATURA DE MAQUINARIA Y VEHICULOS, TALLER MUNICIPAL, en relación con la situación hacendaria y patrimonial del municipio.

Documentación	Observación	
Financiera y presupuestal	Facturas Nueva Automotriz Occidental SA DE CV	
PROVEEDOR	FACTURA	CANTIDAD
Nueva Automotriz Occidental SA DE CV	10525 fecha:16/06/2015	\$10,310.89
Nueva Automotriz Occidental SA DE CV	10526 fecha:16/06/2015	\$2,759.00
Nueva Automotriz Occidental SA DE CV	10809 fecha:18/07/2015	\$2,089.01
Nueva Automotriz Occidental SA DE CV	10810 fecha:18/07/2015	\$2,200.00
Nueva Automotriz Occidental SA DE CV	10907 fecha: 29/07/2015	\$2,759.00

NOTA: Las facturas anteriormente citadas, no cuentan con las órdenes correspondientes que respalden dichas facturas, solamente tenemos el comentario del C. Carlos Villegas Vargas respecto a que si se hicieron los servicios o reparaciones mencionados en las facturas pero no hay evidencias ni en papel ni en el sistema de dichas reparaciones.

La firma de la presente acta de Entrega-Recepción no implica liberación ni transmisión alguna de responsabilidades que pudieran llegar a determinarse por la autoridad competente con posterioridad, conforme a lo señalado en las leyes relativas a la materia de entrega recepción.

FUNCIONARIO ENTRANTE



NOMBRE Y FIRMA

Omar Alejandro Salazar

JEFATURA DE
MAQUINARIA Y VEHICULOS

Jorge Estrada Jiménez

NOMBRE Y FIRMA

Testigo

NOMBRE Y FIRMA

ALVARO SANCHEZ GOMEZ
Testigo

ACTA CIRCUNSTANCIADA DE ENTREGA RECEPCIÓN

En el Municipio de Tepatlán de Morelos, Jalisco; siendo las 14:00 horas del día 30 de Octubre de 2015, se levanta la presente acta con el propósito de hacer constar los resultados obtenidos en la verificación física que se realizó a los diversos expedientes que contienen información proporcionada por el C. L.A Carlos Villegas Vargas, en su carácter de Encargado de entrega de Recepción (saliente) de la Dependencia JEFATURA DE MAQUINARIA Y VEHICULOS, TALLER MUNICIPAL, en relación con la situación hacendaria y patrimonial del municipio.

Documentación	Observación
Financiera y presupuestal	
Patrimonial	VEHICULOS DE MAQUINARIA PESADA

MODELO	CARACTERISTCAS U OBSERVACIONES	Nº ECONOMICO	FALLA MECANICA
120-B	<p><u>MOTOCONFORMADORA</u> MARCA: CATERPILLAR No. DE SERIE: 64U04498, SIN PLACAS.</p> <p>UNIDAD REPOSABLE: DIRECCION DE OBRAS PUBLICAS Y DESARROLLO URBANO</p>	126	<p>LLANTAS PONCHADAS NO SIRVEN, MANDOS HIDRAULICOS NO SIRVEN, DAÑO MOTOR, NO TIENE ESCARIFICADORES, NO TIENE DIESEL 0 LTS</p>
410-A	<p><u>VIBRO COMPACTADOR</u> MARCA N/D, Nº DE SERIE N/D PLACAS: 21C339 BAJA INMEDIATA.</p> <p>UNIDAD REPOSABLE: DIRECCION DE OBRAS PUBLICAS Y DESARROLLO URBANO</p>	264	<p>DADO DE BAJA</p>
D7-E	<p><u>TRACTOR DE ORUGAS</u> MARCA: CATERPILLAR, Nº DE SERIE:92E2642 NO TIENE PLACAS BAJA INMEDIATA</p> <p>UNIDAD REPOSABLE: DIRECCION DE OBRAS</p>	125	<p>DADO DE BAJA (RESCATAR MOTOR, SI FUNCIONA)</p>

 GOBIERNO DEL ESTADO DE MORELOS
 JEFATURA DE
 MAQUINARIA Y VEHICULOS

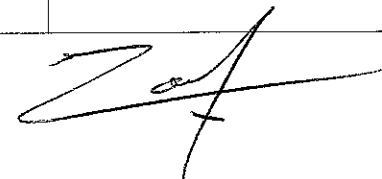

	PUBLICAS Y DESARROLLO URBANOE		
D7-G	<u>TRACTOR DE ORUGAS</u> MARCA: CATERILLAR No DE SERIE: 92V10555. PLACAS: JR23019 FUERA DE SERVICIO UNIDAD REPONSABLE: DIRECCION DE OBRAS PUBLICAS Y DESARROLLO URBANO	159	REPARAR MANDOS FINALES, NO TIENE 2 CADENAS, NO TIENE 2 TRACK, NO TIENE BATERIA, MOTOR NO FUNCIONA, SOLO TIENE UN ZANCO DE TRES, NO TIENE DIESEL 0 LTS.
580-K	<u>RETROEXCAVADORA</u> MODELO 580 SUPER K Nº DE SERIE: ND. MARCA: CASE UNIDAD REPONSABLE: DIRECCION DE OBRAS PUBLICAS Y DESARROLLO URBANOE		DADO DE BAJA
580-L	<u>RETROEXCAVADORA</u> MODELO 580 L Nº DE SERIE: ND. MARCA: CASE UNIDAD REPONSABLE: DIRECCION DE OBRAS PUBLICAS Y DESARROLLO URBANOE		DADO DE BAJA
436-B	<u>RETROEXCAVADORA</u> MARCA: CATERPILLAR, Nº DE SERIE; ND BAJA UINMEDIATA. UNIDAD REPONSABLE: DIRECCION DE OBRAS PUBLICAS Y DESARROLLO URBANO	207	DADO DE BAJA
140-G	<u>MOTOCONFORMADORA</u> No. DE SERIE 72V08798, SIN PLACAS. FUERA DE SERVICIO MOTOR EN LITIGIO POSIBLE BAJA. UNIDAD REPONSABLE: DIRECCION DE OBRAS PUBLICAS Y DESARROLLO URBANO	162	NO TIENE MOTOR, MANGERAS HIDRHULICAS NO SIRVEN, 6 LLANTAS NO SIRVEN, 2 BATERIAS NO SIRVEN, NO TIENE DIESEL 0 LTS
416-E	<u>RETROEXCAVADORA</u> MODELON/D, Nº DE SERIE: SHA05522 PLACAS: JD97350	393	CABEZA DE MOTOR NO SIRVE, UN AÑO SIN FUNCIONAR, SIN DIESEL, SIN ACEITE DE MOTOR, 1 LLANTA NO PUESTAA SIN

[Firma manuscrita]

	BJA INMEDIATA. UNIDAD REPOSABLE: DIRECCION DE OBRAS PUBLICAS Y DESARROLLO URBANO		LOCALIZAR.
	VIBROCOMPACTADORA MARCA: CATERPILLAR MODELO 1997, No DE SERIE: CS563C PLACAS JPG2432 EN SERVICIO. UNIDAD REPOSABLE: DIRECCION DE OBRAS PUBLICAS Y DESARROLLO URBANO	429	FUGA EN BOMBA DE AGUS, 240 LTS DE DIESEL, FALTA DE LUCES.
PC200	EXCABADORA MARCA: KOMATZU NO SE DERIE: 05154KMTPC18HO230 PLACAS: JN59384 UNIDAD REPOSABLE: DIRECCION DE OBRAS PUBLICAS Y DESARROLLO URBANOE	282	FUGAS EN BANCO DE VALVULAS, FUGAS EN 3 GATOS HIDRAHULICOS, REPARACION MANDOS FINALES, COMPUTADORA DAÑADA, FALTAN VIDRIOS EN CABINAS, TANQUE DIESEL MITAD (85 LTS)

NOTA: El vehiculo de maquinaria pesada de **Marca KOMATSU PC200**, se nos dijo a la entrega, que estaba funcionando y a la fecha no se ha podido poner a funcionar.

La firma de la presente acta de Entrega-Recepción no implica liberación ni transmisión alguna de responsabilidades que pudieran llegar a determinarse por la autoridad competente con posterioridad, conforme a lo señalado en las leyes relativas a la materia de entrega recepción.

FUNCIONARIO ENTRANTE



JEFATURA DE
MAQUINARIA Y VEHICULOS

NOMBRE Y FIRMA

Jorge Estrada Jiménez

NOMBRE Y FIRMA
Testigo

ALVARO SANCHEZ GOMEZ.

NOMBRE Y FIRMA
Testigo

ACTA CIRCUNSTANCIADA DE ENTREGA RECEPCIÓN

En el Municipio de Tepatitlán de Morelos, Jalisco; siendo las 14:00 horas del día 30 de Octubre de 2015, se levanta la presente acta con el propósito de hacer constar los resultados obtenidos en la verificación física que se realizó a los diversos expedientes que contienen información proporcionada por el C. L.A Carlos Villegas Vargas, en su carácter de Encargado de entrega de Recepción (saliente) de la Dependencia JEFATURA DE MAQUINARIA Y VEHICULOS, TALLER MUNICIPAL, en relación con la situación hacendaria y patrimonial del municipio.

Documentación	Observación
Financiera y presupuestal	
Patrimonial	SCANNER MARCA GENESYS SPX LA 2007
Recursos Humanos	
Expedientes diversos	
Expedientes fiscales	

NOTA: DICHO SCANNER NO FUNCIONA, APARENTEMENTE ESTA QUEMADO

La firma de la presente acta de Entrega-Recepción no implica liberación ni transmisión alguna de responsabilidades que pudieran llegar a determinarse por la autoridad competente con posterioridad, conforme a lo señalado en las leyes relativas a la materia de entrega recepción.

DE TEPATITLÁN DE MORELOS

FUNCIONARIO ENTRANTE



NOMBRE Y FIRMA

JEFATURA DE
MAQUINARIA Y VEHICULOS

Jorge Estrada Jiménez
NOMBRE Y FIRMA
Testigo

NOMBRE Y FIRMA
Testigo
AWARO SANCHEZ GOMEZ

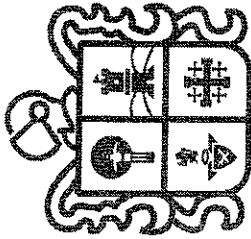

Tepatitlán

Gobierno Municipal

TM 10/2015
JEFATURA DE MAQUINARIA Y VEHICULOS

L.C.P. ISMAEL ALVARADO DE LA TORRE
CONTRALOR MUNICIPAL
P R E S E N T E:

Por medio de la presente lo saludo cordialmente, asimismo me dirijo a usted, para hacer llegar la información de las Actas Circunstanciadas que mediante el proceso de la entrega-recepción se generaron, así como los documentos anexos comprobatorios de lo antes mencionado, lo cual continuación describo

- Paquete que contiene las Actas Circunstanciadas de la pagina 1-32
- Anexo de copias de cartas de resguardo de cada uno de los Mecánicos de esta dependencia
- Se anexan 2 hojas de la relación de servicios sin cobrar, de Sergio Barragán mismos que se mencionan en la entrega-recepción

Sin más por el momento y agradeciendo su atención, me despido quedando a sus órdenes para cualquier duda o aclaración.

A T E N T A M E N T E
Tepatitlán de Morelos Jalisco a 30 de Octubre de 2015

ING. OMAR ALEJANDRO SALCEDO LOPEZ
JEFE DE MAQUINARIA Y VEHICULOS

GOBIERNO MUNICIPAL
DE TEPATITLÁN DE MORELOS

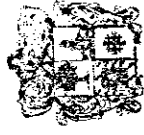

JEFATURA DE
MAQUINARIA Y VEHICULOS



DIRECCIÓN GENERAL DE CONTRALORÍA MUNICIPAL
DE CONTRALORÍA MUNICIPAL

03 NOV 2015

Para:

Palacio Municipal
Hidalgo #46 C.P. Archivo
Col. Centro, C. P. 47600
378 78 88700
presidencia@tepatitlan.gob.mx •
www.tepatitlan.gob.mx

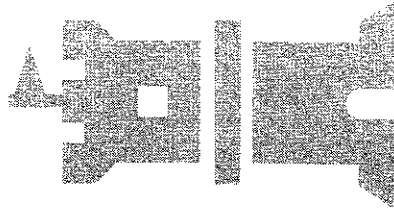

NO. DE ORDEN	FECHA	NO. DE ORDEN	FECHA	NO. DE ORDEN	FECHA
TM-13242	19/01/2015	TM-08569	07/03/2014	TM-7164	11/12/2013
TM-11499	04/09/2014	TM-08574	10/03/2014	TM-7187	13/12/2013
TM-7632	13/01/2014	TM-08639	11/03/2014	TM-8345	24/02/2013
TM-8296	12/02/2014	TM-08683	13/03/2014	TM-9827	21/05/2013
TM-8129	14/02/2014	TM-09284	15/04/2014	TM-1602	03/01/2013
TM-11736	22/09/2014	TM-09303	16/04/2014	TM-1602	03/01/2013
TM-12586	21/11/2014	TM-09498	02/05/2014	TM-1852	18/01/2013
TM-07389	15/01/2014	TM-09784	20/03/2001	TM-2054	31/01/2013
TM-07468	02/01/2014	TM-09832	22/03/2014	TM-1896	22/01/2013
TM-13123	08/01/2015	TM-09861	23/05/2014	TM-1902	22/01/2013
TM-13228	16/01/2015	TM-09916	27/03/2014	TM-2005	29/01/2013
TM-13260	19/01/2015	TM-10035	03/06/2014	TM-2075	05/02/2013
TM-13344	23/01/2015	TM-10078	05/06/2014	TM-2304	19/02/2013
TM-13354	26/01/2015	TM-10188	16/06/2014	TM-2305	19/01/2013
TM-13415	28/01/2015	TM-10224	18/06/2014	TM-2544	05/03/2013
TM-13493	03/02/2015	TM-10382	26/06/2014	TM-2548	05/03/2013
TM-13553	09/02/2015	TM-10422	01/06/2014	TM-2556	06/03/2013
TM-13874	04/03/2015	TM-10507	03/07/2014	TM-2570	06/03/2013
TM-14013	12/03/2015	TM-10914	29/07/2014	TM-2604	08/03/2013
TM-14071	18/03/2015	TM-10861	25/07/2014	TM-2646	11/03/2013
TM-14102	19/03/2015	TM-11226	15/08/2014	TM-2681	12/03/2013
TM-14173	24/03/2015	TM-11615	12/09/2015	TM-2697	13/03/2013
TM-14347	07/04/2015	TM-11443	02/09/2014	TM-2784	19/03/2013
TM-14406	09/04/2015	TM-11616	12/09/2014	TM-2945	02/04/2013
TM-14425	10/04/2015	TM-11754	02/09/2014	TM-3014	04/04/2013
TM-14487	20/04/2015	TM-11944	07/10/2014	TM-3109	08/04/2013
TM-14510	14/04/2015	TM-12056	14/10/2014	TM-3261	18/04/2013
TM-14527	15/04/2015	TM-12169	22/10/2014	TM-3407	24/04/2013
TM-14572	21/04/2015	TM-12223	27/10/2014	TM-3914	28/05/2013
TM-14996	20/05/2015	TM-12224	27/10/2014	TM-4049	05/06/2013
TM-15030	21/05/2015	TM-12296	30/10/2014	TM-4072	06/06/2013
TM-15101	28/05/2015	TM-12999	30/10/2014	TM-4088	07/06/2013
TM-15213	03/06/2015	TM-12390	06/11/2014	TM-4304	05/08/2013
TM-15215	03/06/2015	TM-12433	10/11/2014	TM-4434	25/06/2013
TM-15242	04/06/2015	TM-12450	12/11/2014	TM-4436	25/06/2013
TM-15366	15/06/2015	TM-12559	20/11/2014	TM-4446	26/06/2013
TM-15368	15/06/2015	TM-12656	27/11/2014	TM-4680	09/07/2013
TM-15644	08/07/2015	TM-12661	27/11/2014	TM-4892	19/07/2013
TM-16191	10/08/2015	TM-12810	07/12/2014	TM-5236	12/08/2013
TM-16230	12/08/2015	TM-12855	11/12/2014	TM-5377	25/08/2013
TM-07608	10/01/2014	TM-12960	24/12/2014	TM-5403	21/08/2013
TM-07857	28/01/2014	TM-2305	19/01/2013	TM-5536	27/08/2013
TM-07896	29/01/2014	TM-2544	05/03/2013	TM-5770	10/09/2013
TM-07939	05/02/2014	TM-2548	05/03/2013	TM-6104	04/10/2013
TM-08177	18/02/2014	TM-2556	03/03/2013	TM-6107	04/10/2013
TM-08297	12/02/2014	TM-2570	06/03/2013	TM-6367	23/10/2013

TM-08299	TM-2604	02/12/2014	TM-2604	08/03/2013	TM-6368	23/10/2013
NO. DE ORDEN	NO. DE ORDEN	FECHA	NO. DE ORDEN	FECHA	NO. DE ORDEN	FECHA
TM-2681	TM-2646	12/03/2013	TM-2646	11/03/2013	TM-6517	31/10/2013
TM-2697	TM-6620	23/03/2013	TM-6620	07/11/2013	TM-12169	22/10/2014
TM-2784	TM-6994	19/03/2013	TM-6994	02/12/2013	TM-12056	14/10/2014
TM-2945	TM-6995	02/04/2013	TM-6995	22/04/2013	TM-11944	07/10/2014
TM-3109	TM-6999	09/04/2013	TM-6999	S/F	TM-11939	07/10/2014
TM-3261	TM-7014	18/04/2013	TM-7014	31/01/2013	TM-11754	23/09/2014
TM-3407	TM-7016	24/04/2013	TM-7016	S/F	TM-11926	06/10/2014
TM-3708	TM-7020	16/05/2013	TM-7020	09/04/2013	TM-11499	04/09/2014
TM-4449	TM-7021	05/06/2013	TM-7021	S/F	TM-11443	02/09/2014
TM-4088	TM-7022	07/06/2013	TM-7022	S/F	TM-11226	15/08/2014
TM-4304	TM-7023	13/08/2013	TM-7023	S/F	TM-10914	29/07/2014
TM-4434	TM-7024	23/06/2013	TM-7024	03/01/2013	TM-10861	25/07/2014
TM-4892	TM-7025	19/07/2013	TM-7025	08/01/2013	TM-10507	03/07/2014
TM-5377	TM-7026	20/08/2013	TM-7026	20/02/2013	TM-9916	27/05/2014
TM-5403	TM-7027	21/08/2013	TM-7027	S/F	TM-9861	23/05/2014
TM-5536	TM-7031	27/08/2013	TM-7031	S/F	TM-9784	20/05/14
TM-5770	TM-7044	10/09/2013	TM-7044	S/F	TM-9498	02/03/14
TM-6104	TM-7086	04/10/2013	TM-7086	12/10/2013	TM-9303	16/04/14
TM-6367	TM-7087	23/10/2013	TM-7087	05/07/2013	TM-9284	16/04/14
TM-6368	TM-7101	23/10/2013	TM-7101	13/05/2013	TM-8683	13/05/14
TM-6517	TM-7103	31/10/2013	TM-7103	S/F	TM-8299	02/12/14
TM-6849	TM-7105	26/11/2013	TM-7105	02/08/2013	TM-8295	12/02/14
TM-7000 CANCELADA	TM-7107	04/12/2013	TM-7107	25/03/2013	TM-8133	17/02/14
TM-7280	TM-7112CANCELADA	17/12/2013	TM-7112CANCELADA	S/F	TM-7632	17/02/14
TM-7881	TM-7116	17/12/2013	TM-7116	27/11/2013	TM-13143	09/01/15
TM-7451	TM-7117	31/10/2013	TM-7117	31/12/2013	TM-14244	30/03/15
TM-2276/61975	TM-7118	13/02/2013	TM-7118	30/11/2013	TM-16156	07/08/15
TM-3439	TM-7119	29/04/2013	TM-7119	09/07/2013	TM-13208	15/01/15
TM-4604	TM-7121	01/06/2013	TM-7121	S/F	TM-13305	21/01/15
TM-4671	TM-7122	08/06/2013	TM-7122	26/03/2013	TM-13312	22/01/15
TM-4723	TM-7123	10/06/2013	TM-7123	15/11/2013	TM-13354	26/01/15
TM-7120	TM-7125	17/12/2012	TM-7125	S/F	TM-13448	29/01/15
TM-7115	TM-7126	19/12/2012	TM-7126	S/F	TM-15597	03/07/15
TM-7114	TM-7164	26/12/2012	TM-7164	11/12/2013	TM-15073	26/05/15
TM-7113	TM-7187	28/12/2012	TM-7187	13/12/2013	TM-6620	07/11/2013
TM-7111	TM-7274	28/12/2012	TM-7274	17/12/2013	TM-12223	27/10/2014
TM-7110	TM/280	S/F	TM/280	17/12/2013	TM-3914	28/05/2013
TM-7109	TM-7281	S/F	TM-7281	17/12/2013	TM-4680	09/07/2013
TM-7108	TM-7451	S/F	TM-7451	31/12/2013	TM-12296	30/10/2014
TM-7106	TM-8572	S/F	TM-8572	10/05/2014	TM-12224	27/10/2014
TM-7013	TM-7696	S/F	TM-7696	17/01/2014		
TM-1602	TM-12959	03/01/2013	TM-12959	24/12/2014		
TM-1852	TM-12960	18/01/2013	TM-12960	24/12/2014		
TM-2054	TM-12810	31/01/2013	TM-12810	09/12/2014		
TM-1896	TM-12299	22/01/2013	TM-12299	30/10/2014		